

Lagerhalle: Fischertherm 100 mm  
Wand Stahltrapez ungedämmt

Prod.-halle: Dach Fischertherm 100 mm  
Wand Fischertherm 100 mm

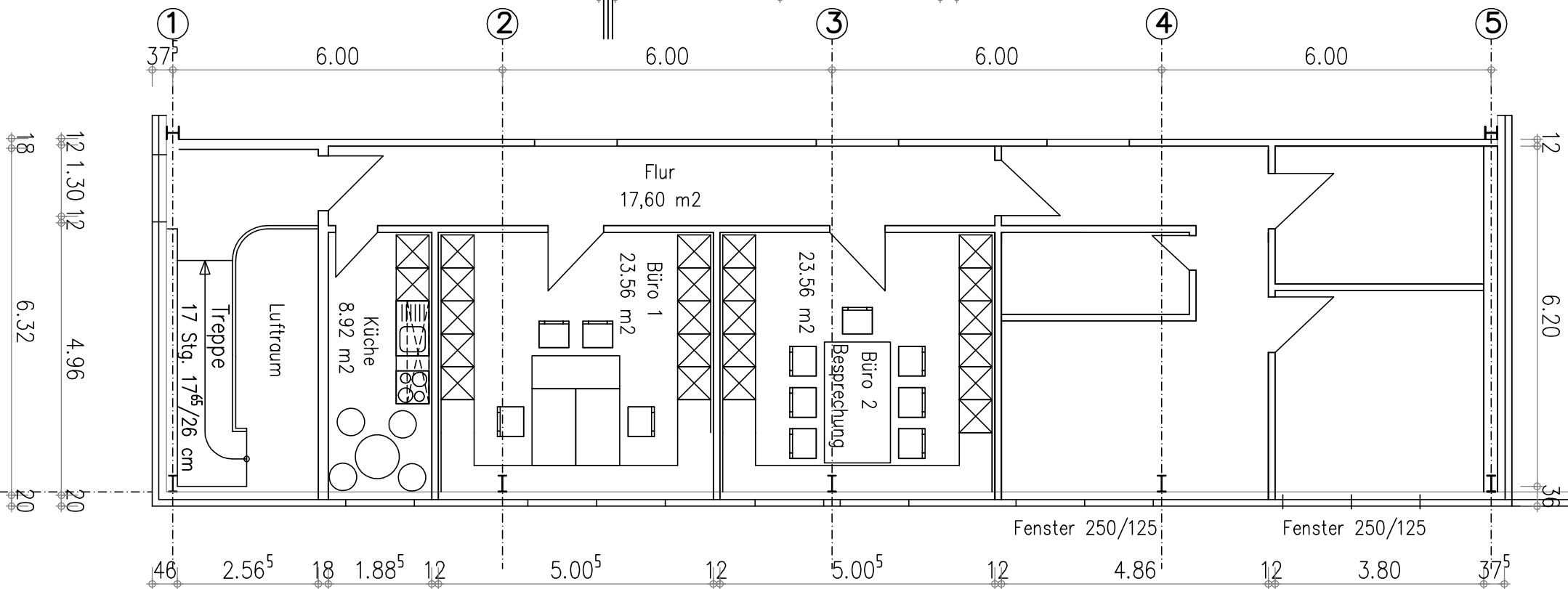
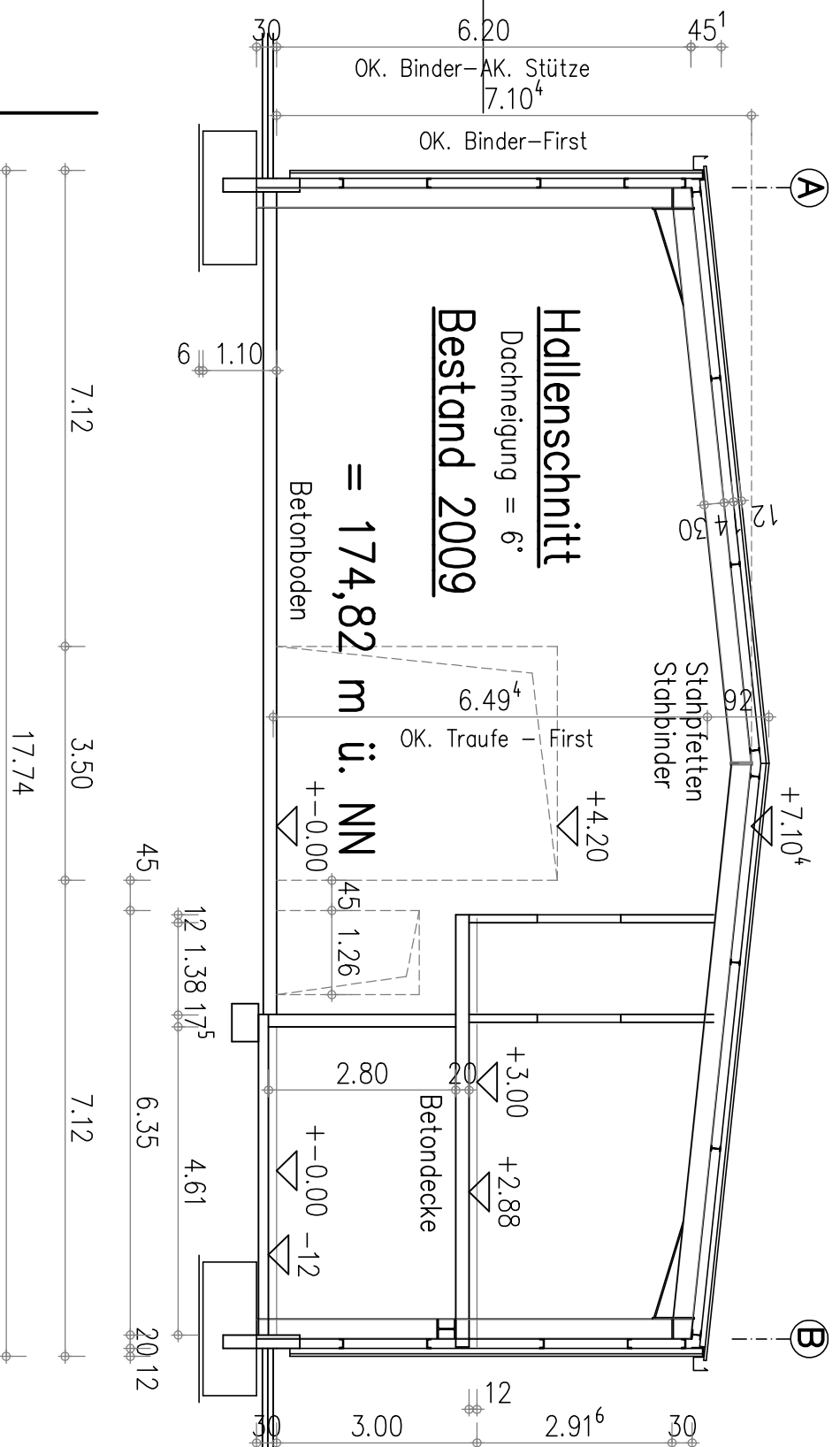

Bauvorhaben:  
Produktion-, und Lagerhalle  
Hohrainstrasse 6  
Flurstück Nr. 4599/45  
79369 Wuhl

Obergeschoss, Schnitt  
Büro  
Teil 1

Maßstab M = 1 : 100

Wuhl im Oktober 2024