

FBA Wohnhaus / 135 mm
zzgl. 15 mm Fliesen / 22 mm Fertigparkett

Bestand/Scheune

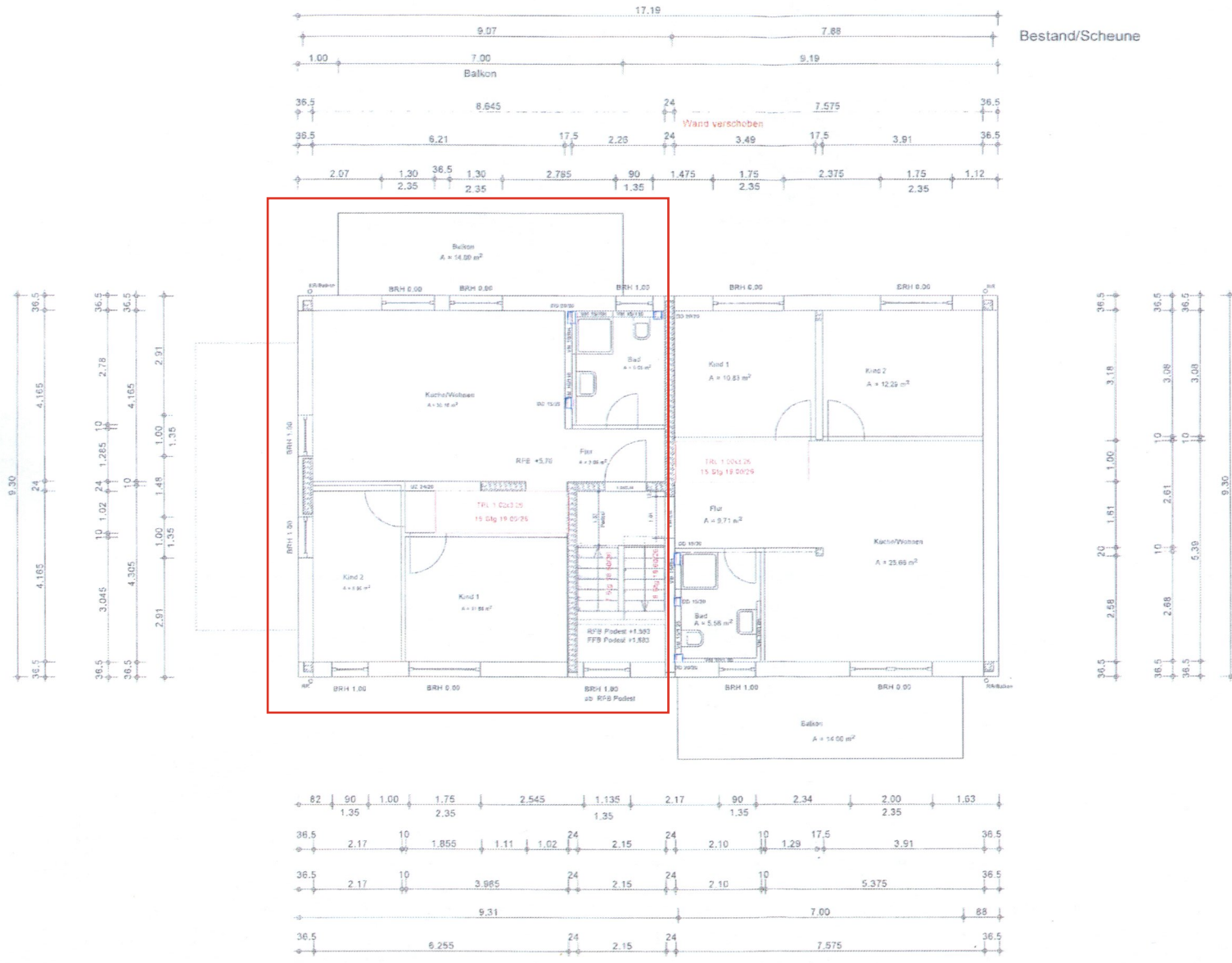

Stand 21.06.2023

- Stichbeton
- Mauerwerk Poroton FZ 7,5
- Mauerwerk Hlz 12
- Planziegel RBZ
- W3-Da

EPH = RFB EG5 +6,0.00 + 400x400 m, B,NN

Index	Detail	gezeichnet
A	02.06.2023	Berndt/Severin
B	21.06.2023	Autorisierung geändert 10h anarbeiten

Werkplanung
Grundriss OG
 Maßstab: 1:50
 18.02.2023

Bauherr:
 Nazim Severin
 Wilhelmsstrasse 15
 72649 Völkelschlagen

Sauvorhaben:
 Umbau EPH zu MFH
 Wilhelmsstrasse 15
 72649 Völkelschlagen

Planverfasser:
 Ing.-Büro f. Bauwesen dipl.-Ing.(FH) Peter Denk
 mzsartstrasse 11 73079 Söflingen
 Tel:07152369935 mobil: 0151111857802
 email: bdenk@hotmail.de

FBA Wohnhaus / 135 mm
 zzgl. 15 mm Fliesen / 22 mm Fertigparkett

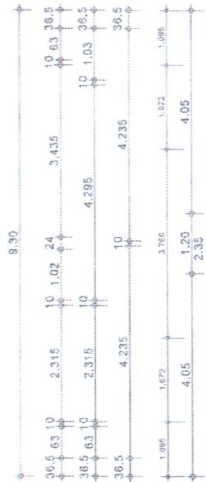
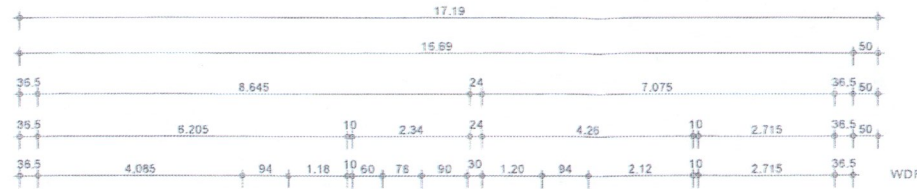
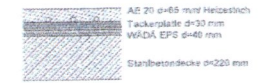

Stahlstütze
 Kniepunkt Dachsträge

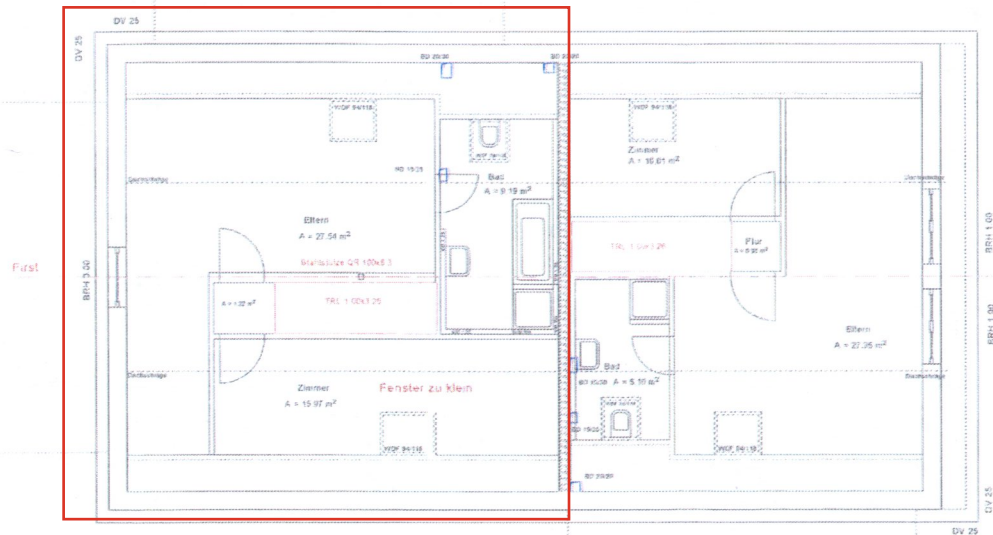

Fenster verschieben

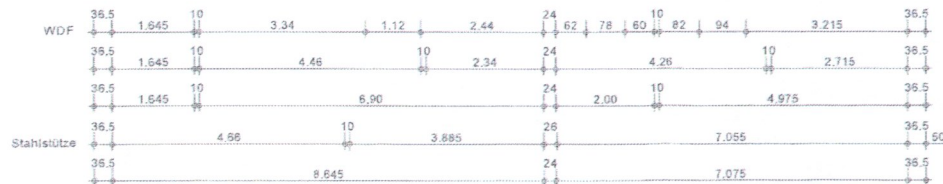

Stand 21.06.2023

- Stahlbeton
- Mauerwerk Poroton FZ 7,5
- Mauerwerk Htz 12
- Planziegel 68Z
- Wia-Oa

EPH = RFB EG +/- 0,00 = XXXXX RFL E RN	
Index	Datum
A	02.06.2023
B	18.06.2023
C	21.06.2023

Werkplanung
Grundriss DG M 1:50
 18.06.2023

Bauherr:
 Nadim Severson
 Villastrasse 15 72643 Wollschlügen

Bauprofil:
 Umbau EPH zu MPH
 Villastrasse 15 72643 Wollschlügen FBL 172/2

Planer/Zeichner: | Plan 1054

ing.-büro t. bauwesen gpl.ing./by petur deeb
 mozzartstrasse 11 73079 süßen
 Tel: 07142069305 mobil: 0151111857602
 email: bdenk@bwm.de