

WEST - ANSICHT

SÜD - ANSICHT

OST - ANSICHT

NORD - ANSICHT

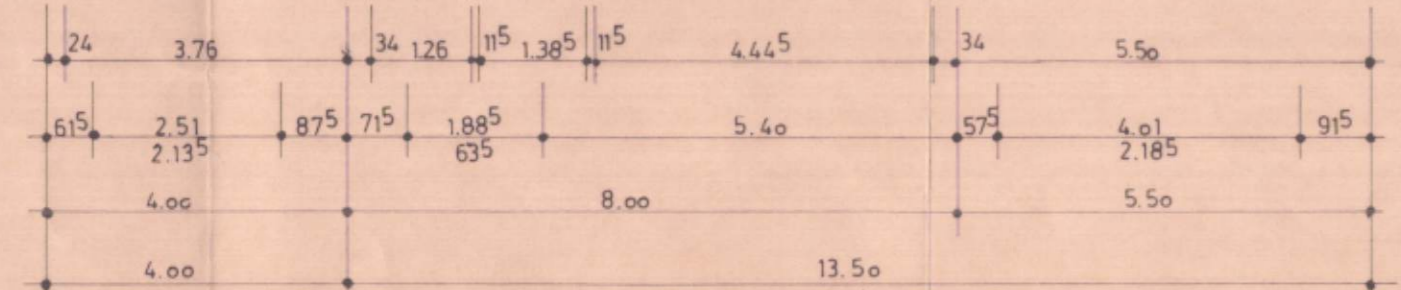
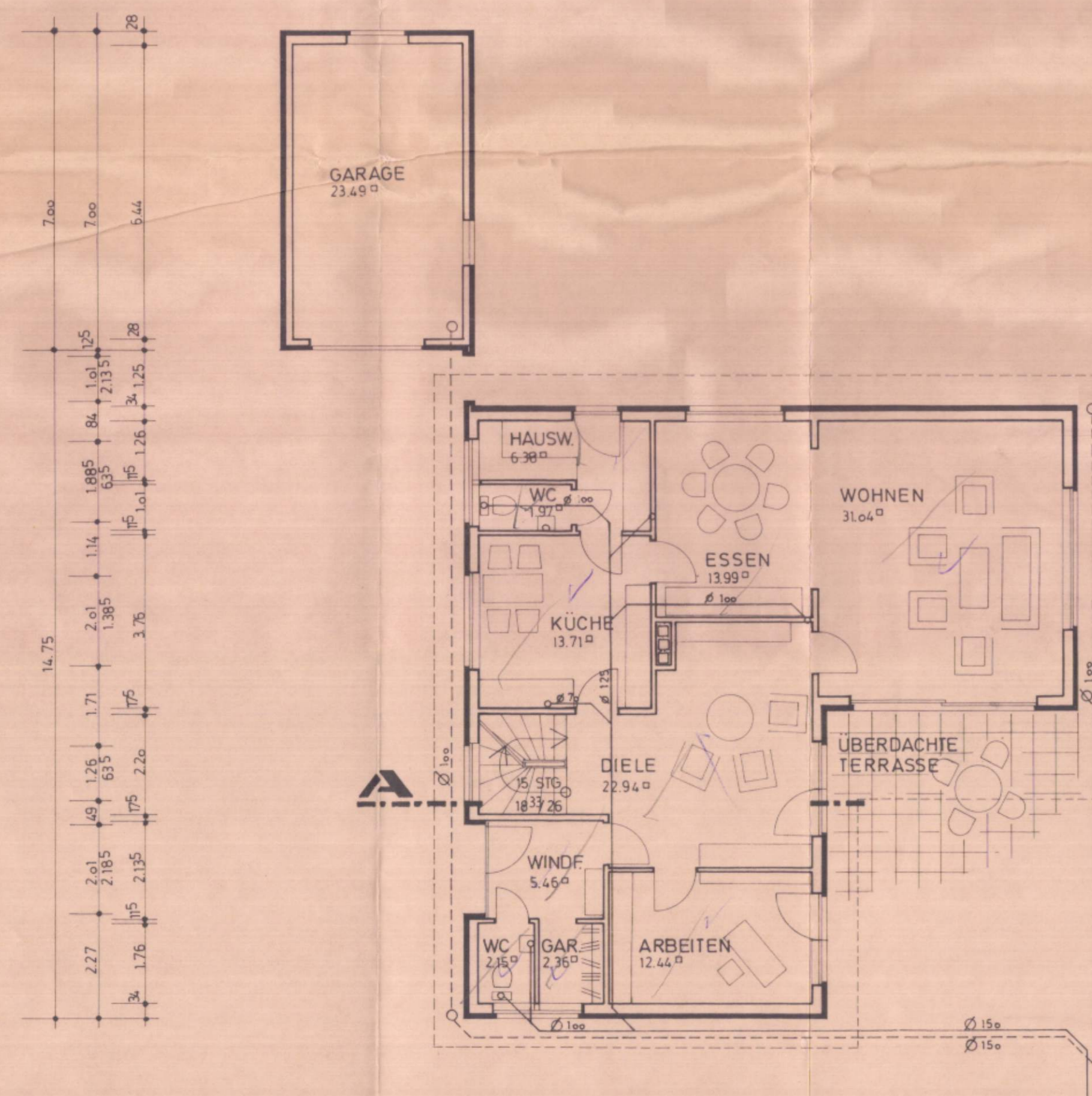
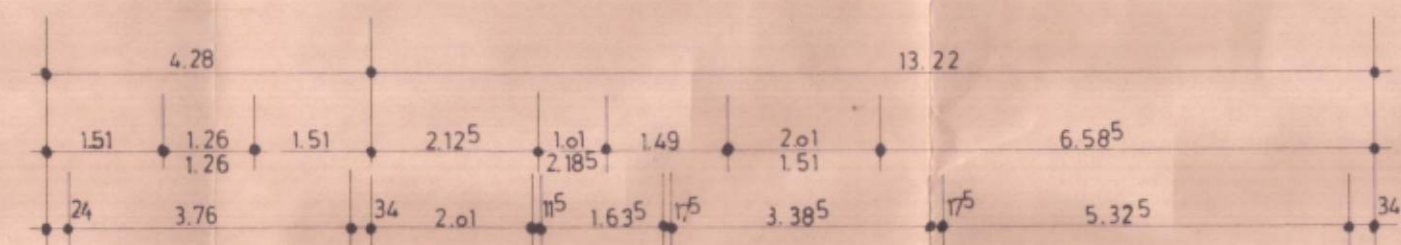

ERDGESCHOSS

Bewehrungsabnahmen (Eisenabnahmen) sind der Bauaufsichtsbehörde mindestens 48 Std. vor dem Betonieren schriftlich od. telefonisch anzuzeigen!
Zur Rohabnahme sind die Prüfergebnisse der Betonprobewürfel gem. DIN 1045 und DIN 1049 vorzulegen

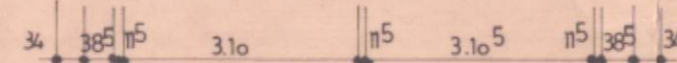
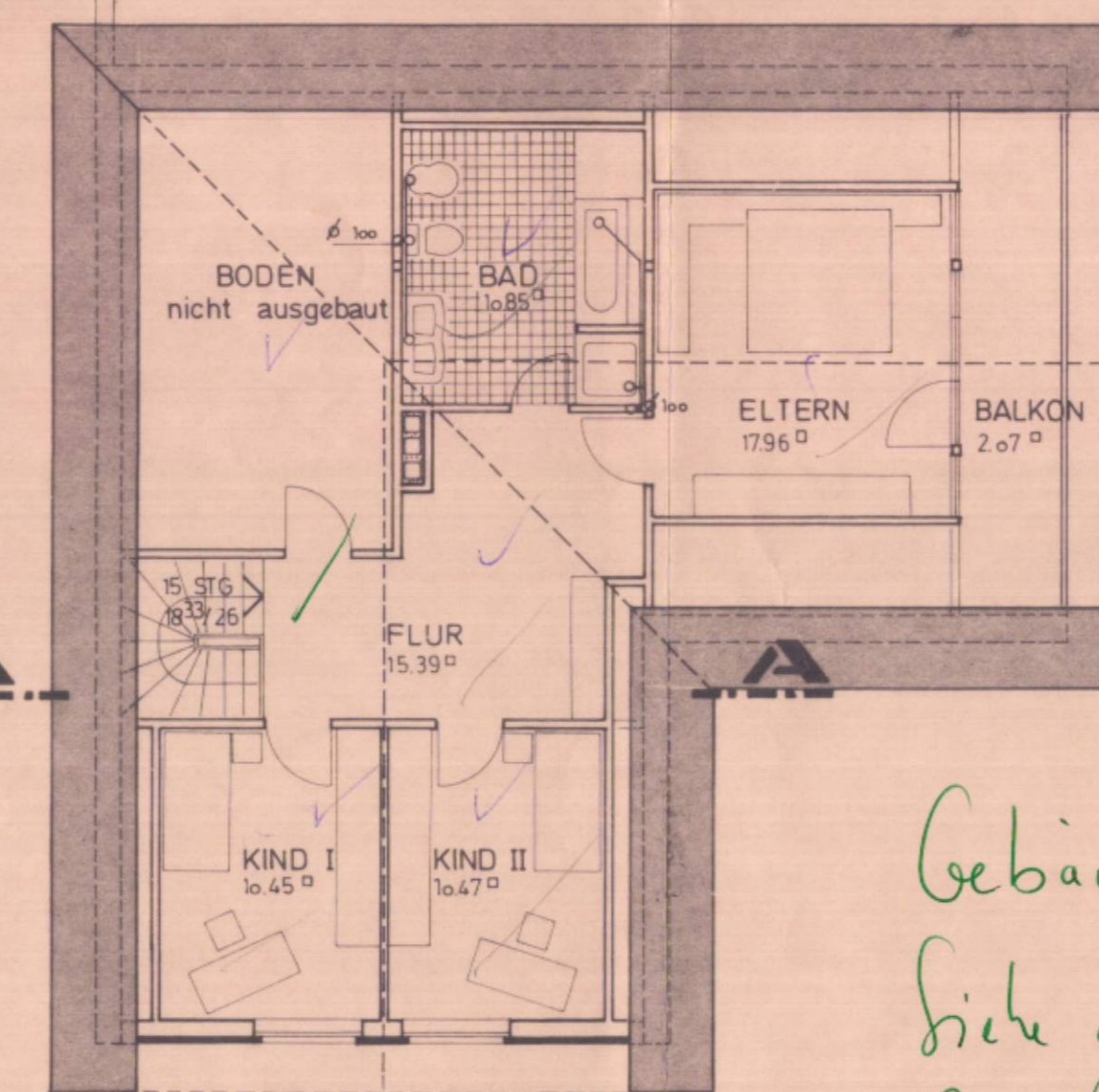
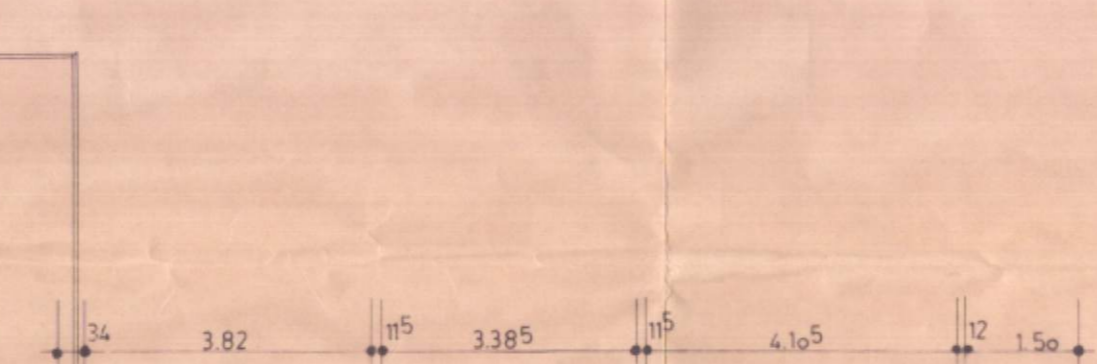

DACHGESCHOSS

Gebäudekonstruktion: siehe geprüfte statische Berechnung!

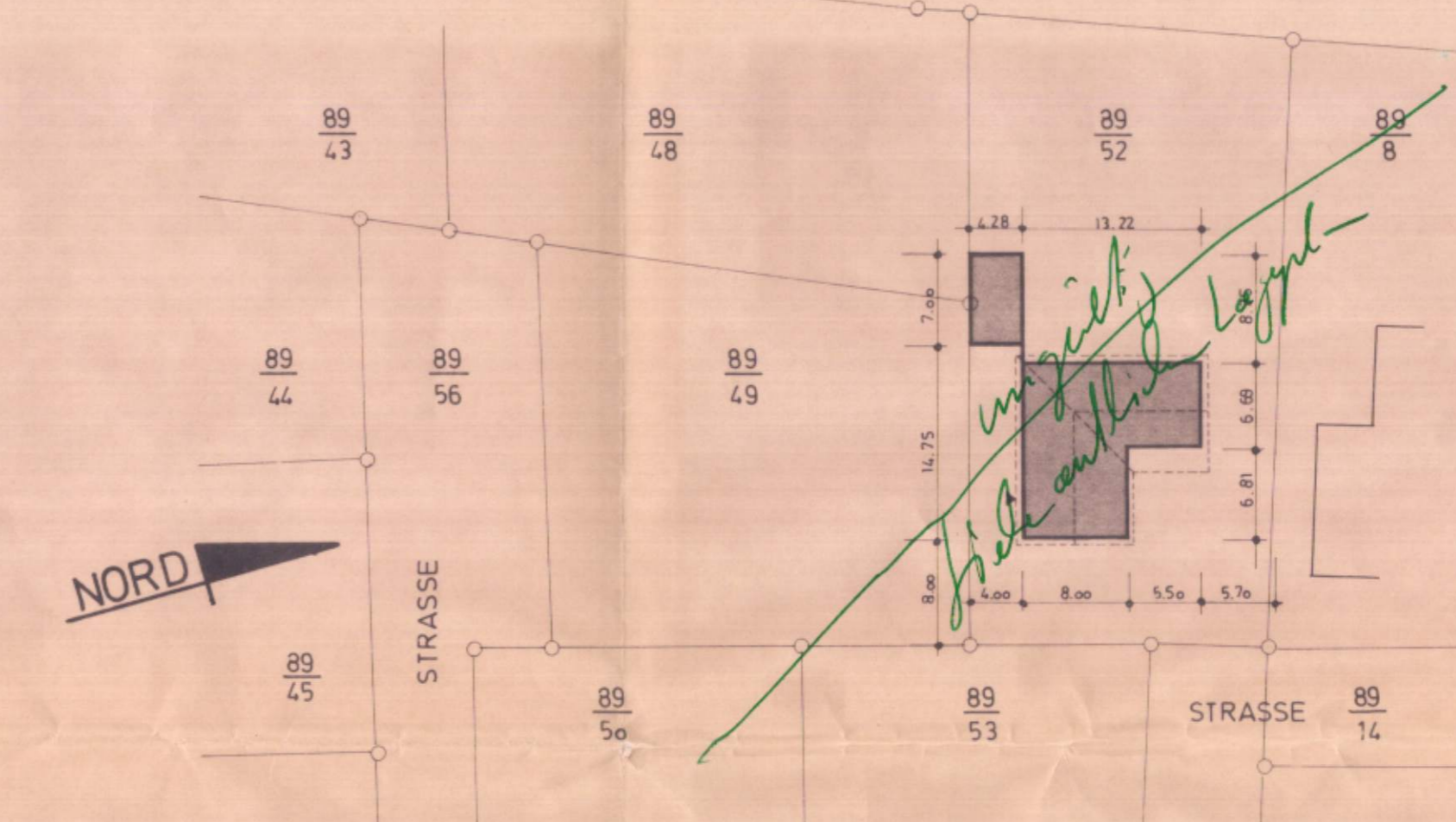

LAGEPLAN M 1:500
GEMARKUNG: VISBEK FLUR: 29 FLURSTÜCK: 89/52

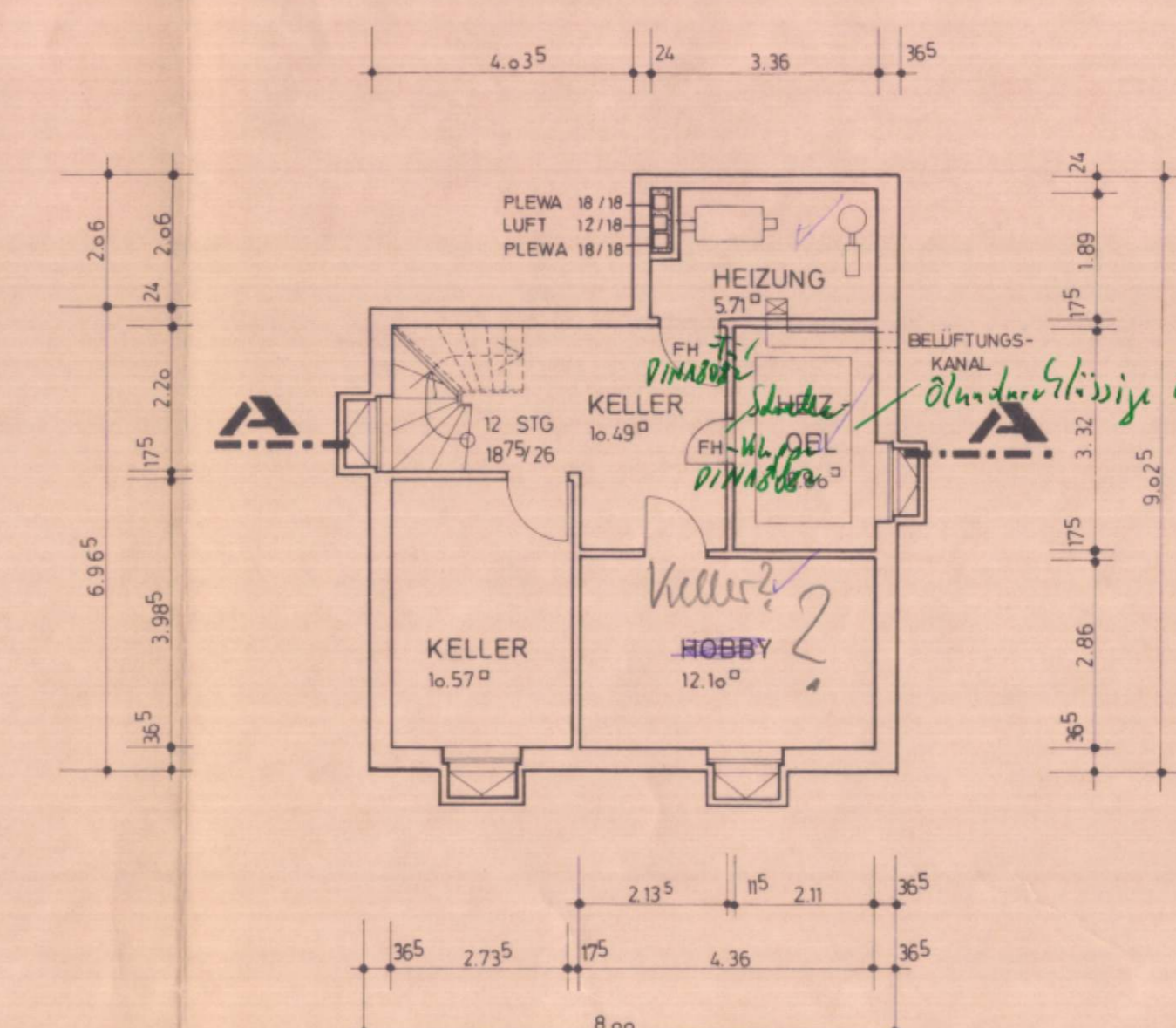

KELLERGESCHOSS

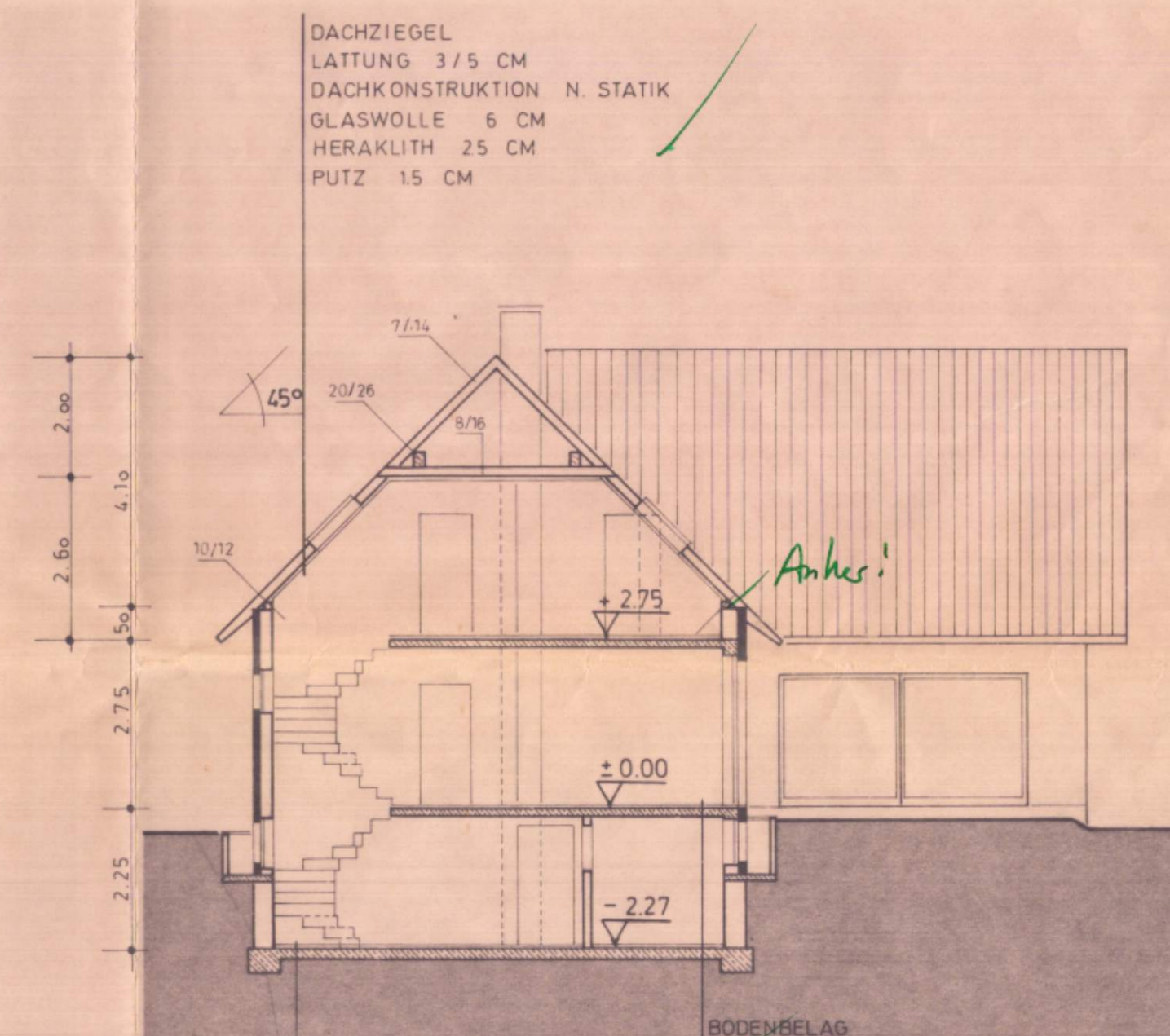

SCHNITT A-A

NEUBAU EINES WOHNSHAUSES MIT GARAGE, FÜR HERRN GÜNTER HAKE WILDESHAUSEN KLEINENKNETEN, IN RECHTERFELD RECHTERFELDER - HEIDE.
GRUNDRISSSE, SCHNITT, ANSICHTEN M 1:100
LAGEPLAN M 1:500

BAUHERR: *Spörke? Hake* Für die Akte
Hubert Langfermann GmbH
Mauerwerk - Beton - Stahlbeton
2849 Wostenberg
Tel. 04445/692
Bauaufsichtlich genehmigt
Landkreis Vechta
Bauamt
Vechta
im Auftrag *Joop*
RECHTERFELD IM JULI 1976

Vor Baubeginn ist das Gebäude durch die Gemeindeverwaltung an die Bauherrschaft (Bauführer) zu lassen.