

Baueufichtlich  
bedingungsweise genehmigt  
16. FEB. 1996  
Vogtlandkreis  
Landratsamt Plauen

*genehmigt  
Rühl  
16. 02. 96.*

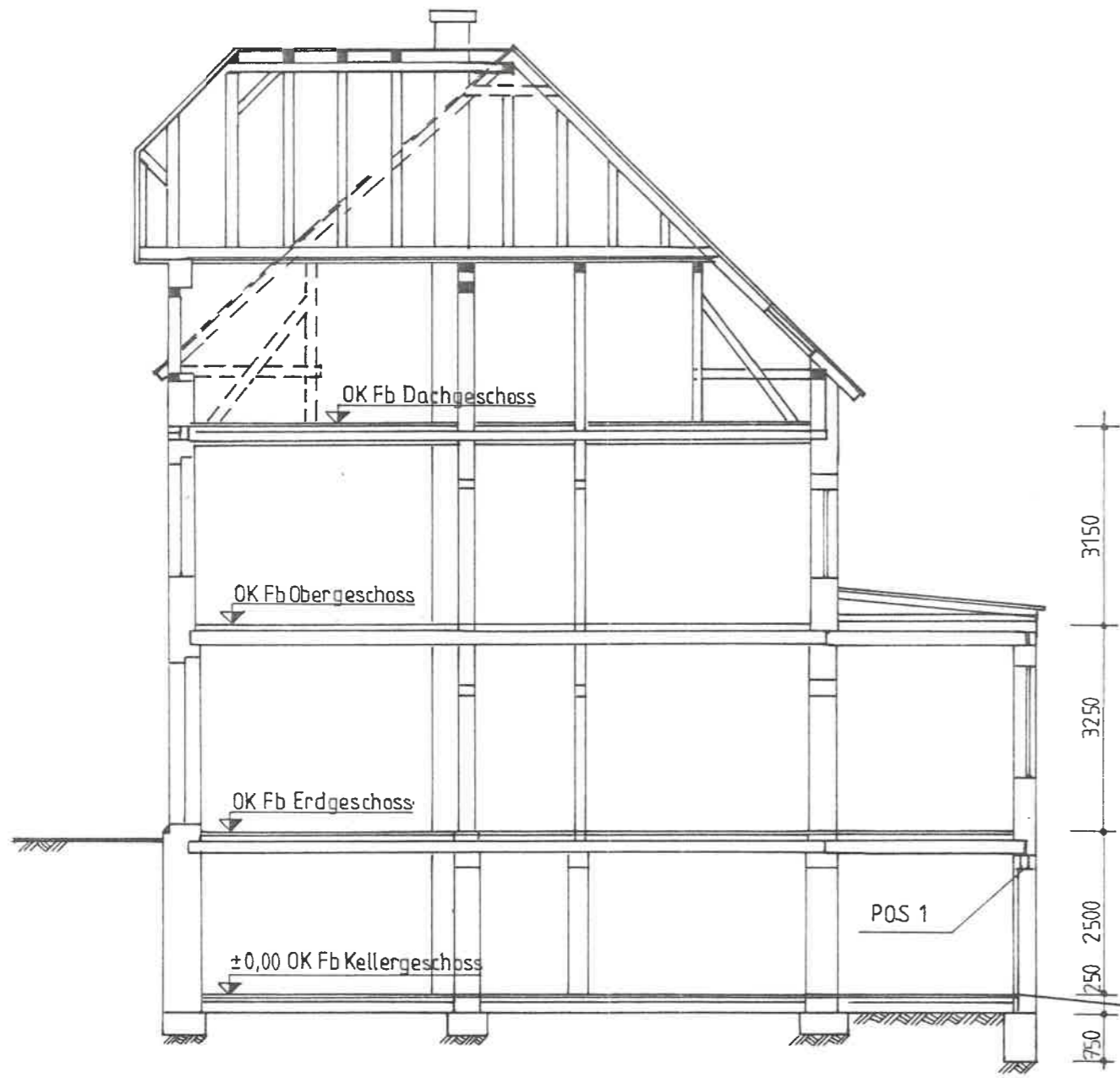

Schnitt a - a M 1:100



Hofansicht

08. Feb. 1996

	<b>PROJEKTIERUNGSBÜRO</b> <b>KARIN SIRTl</b>		Tel. (03 7432) 7666 Nordstr. 5 07952 Pausa
	Bauherr <u>Herr Wolfgang Rühle</u> <u>Hauptstr. 15, Syrau</u>	Gezeichnet <i>Steinitz</i>	
Bauvorhaben <u>Um- u. Ausbau</u> <u>Wohn- u. Geschäftshaus</u>	Datum <u>Jan. 1996</u>		
Bauteil <u>Schnitt a-a, Ansicht</u>	Maßstab <u>1:100</u>		
Entwurfsverfasser <u>Dipl. Bau-Ing. K. Sirtl</u>	<i>Sirtl</i>	Blatt-Nr. <b>3a</b>	

1. Änderung: Anbau entfällt

Wohnung 1

1.1 Bad/WC	F = 4,18 m <sup>2</sup>	1.6 Gästezimmer	F = 10,75 m <sup>2</sup>
1.2 Küche	F = 6,60 m <sup>2</sup>	1.7 Kinderzimmer	F = 9,24 m <sup>2</sup>
1.3 EBzimmer	F = 13,94 m <sup>2</sup>	1.8 Flur	F = 8,00 m <sup>2</sup>
1.4 Schlafzimmer	F = 12,71 m <sup>2</sup>	1.9 Treppenhaus	F = 4,08 m <sup>2</sup>
1.5 Wohnzimmer	F = 19,00 m <sup>2</sup>		

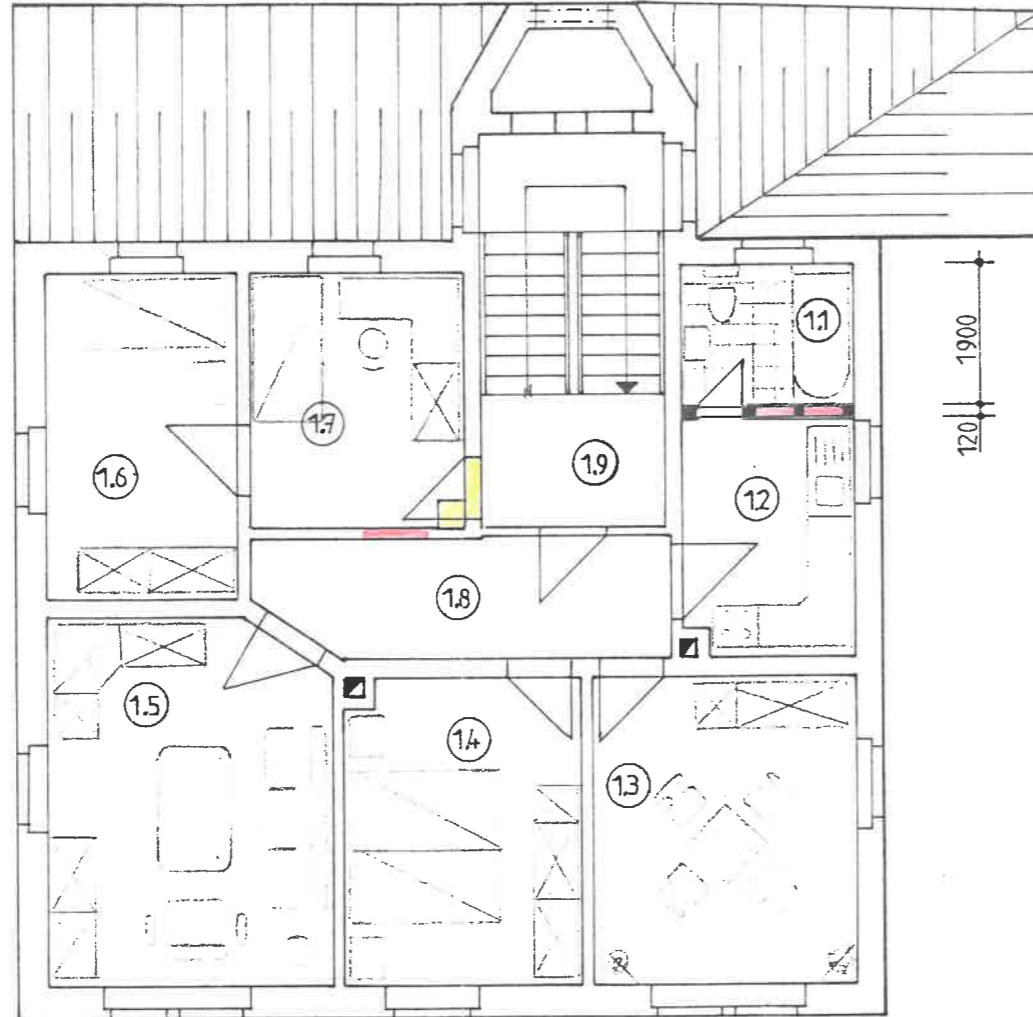

Obergeschoss

Wohnung 2

2.1 Bad/WC	F = 6,48 m <sup>2</sup>	2.5 EBzimmer	F = 10,08 m <sup>2</sup>
2.2 Kinderzimmer	F = 13,32 m <sup>2</sup>	2.6 Küche	F = 9,00 m <sup>2</sup>
2.3 Wohnzimmer	F = 14,28 m <sup>2</sup>	2.7 Flur	F = 16,00 m <sup>2</sup>
2.4 Schlafzimmer	F = 17,10 m <sup>2</sup>	2.8 Treppenhaus	F = 2,88 m <sup>2</sup>
<u>Dachboden</u>	F = 31,50 m <sup>2</sup>		

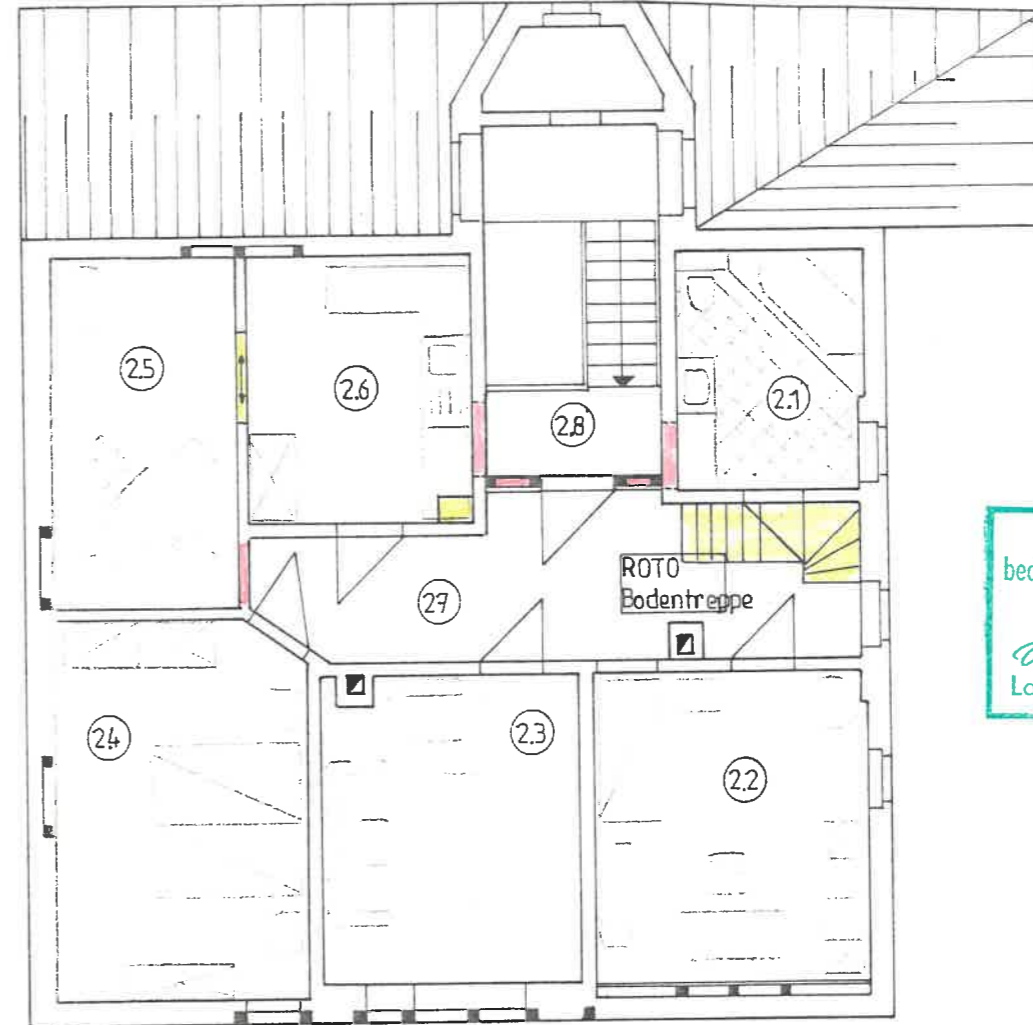

Dachgeschoss

Baueaufsichtliche  
bedingungsweise genehmigt  
16. FEB. 1996  
Bofflandkreis  
Landratsamt Plauen

*gründelt  
Wahl  
16.02.96.*

08. Feb. 1

1. Änderung: Anbau entfällt

	<b>PROJEKTIERUNGSBÜRO</b> <b>KARIN SIRTL</b>		Tel. (03 74 32) 7666 Nordstr. 5 07952 Pausa
	Bauherr <u>Herr Wolfgang Rühle</u> Hauptstr. 15, Syrau	Gezeichnete <i>Sirtl</i>	
Bauvorhaben <u>Um- und Ausbau</u> <u>Wohn- und Geschäftshaus</u>	Bau teil <u>Ober- u. Dachgeschoss</u>		Maßstab 1: 100
Entwurfsverfasser <u>Dipl. Bau-Ing. K. Sirtl</u>	Blatt-Nr. <i>Sirtl</i>		

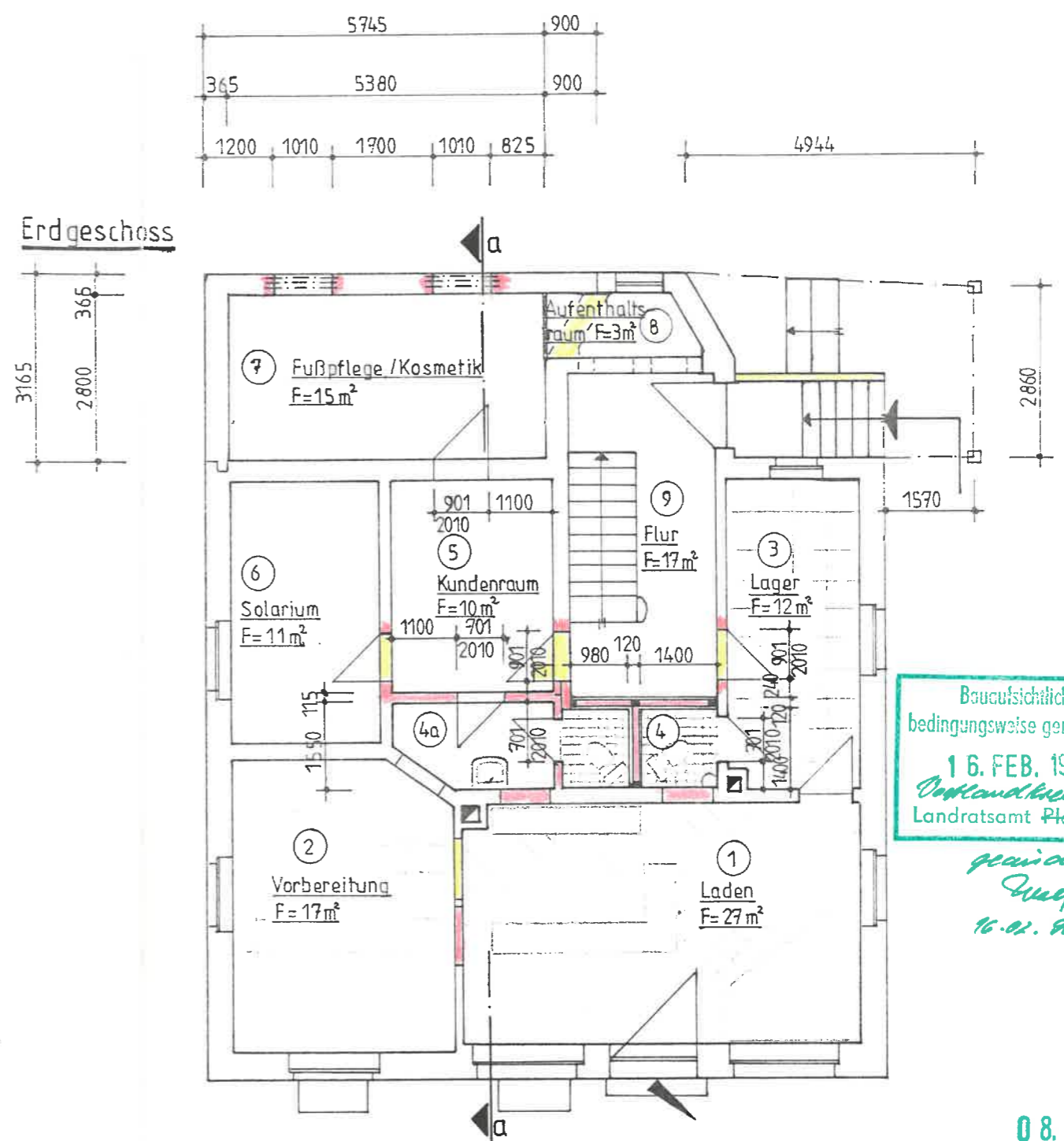
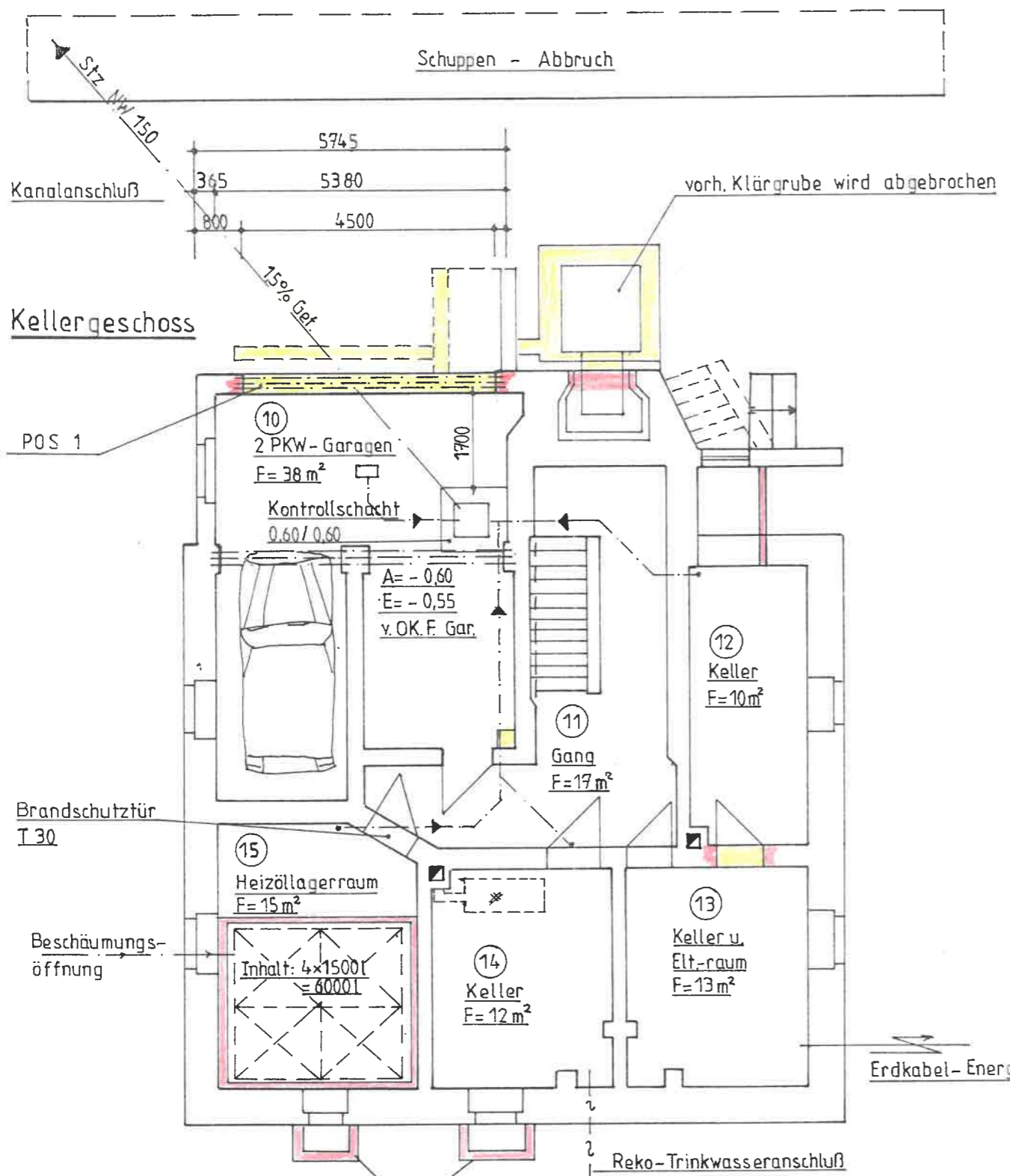

Baueufsichtlich  
bedingungsweise genehmigt  
16. FEB. 1996  
Ostlandkreis  
Landratsamt Plauen

gezeichnet  
Wulf  
16.02.96.

08. Feb. 1998

Vor Baubeginn Maße am Altbau prüfen!

Bestand      Neu      Abbruch

1. Änderung: Anbau entfällt

	<b>PROJEKTIERUNGSBÜRO KARIN SIRTIL</b>		Tel. (03 74 32) 7666 Nordstr. 5 07952 Pausa
	Bauherr	Herr Wolfgang Rühle Hauptstr. 15, Syrau	
Bauvorhaben	Um- u. Ausbau Wohn- u. Geschäftshaus		Datum Jan. 1996
Bauteil	Keller - u. Erdgeschoss		Maßstab 1:100
Entwurfsverfasser	Dipl. Bau-Ing. K. Sirtl <i>Sirtl</i>		Blatt-Nr. 1a