

Haus 6

Haus 7

Haus 8

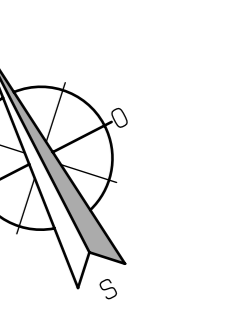
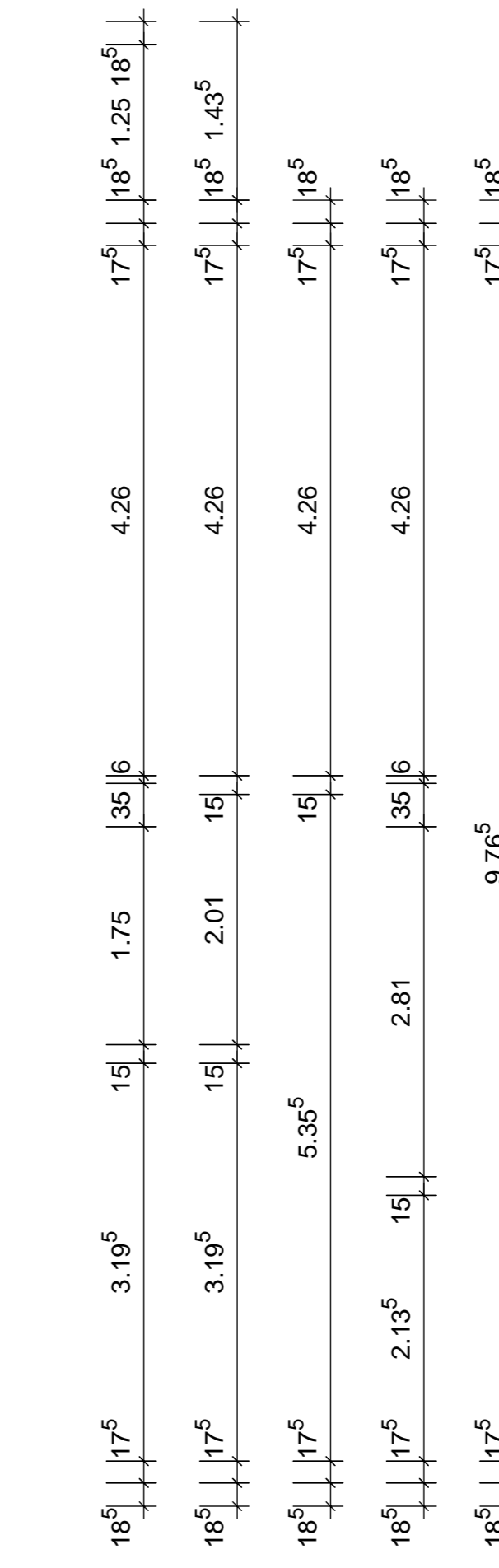
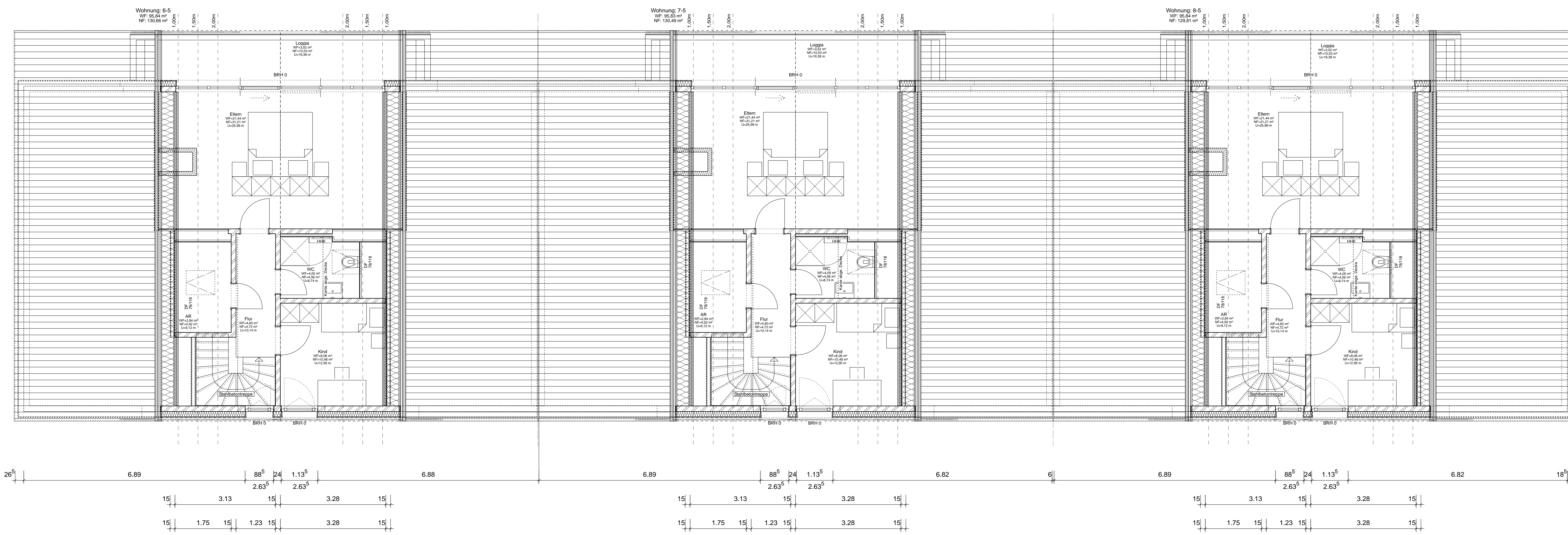
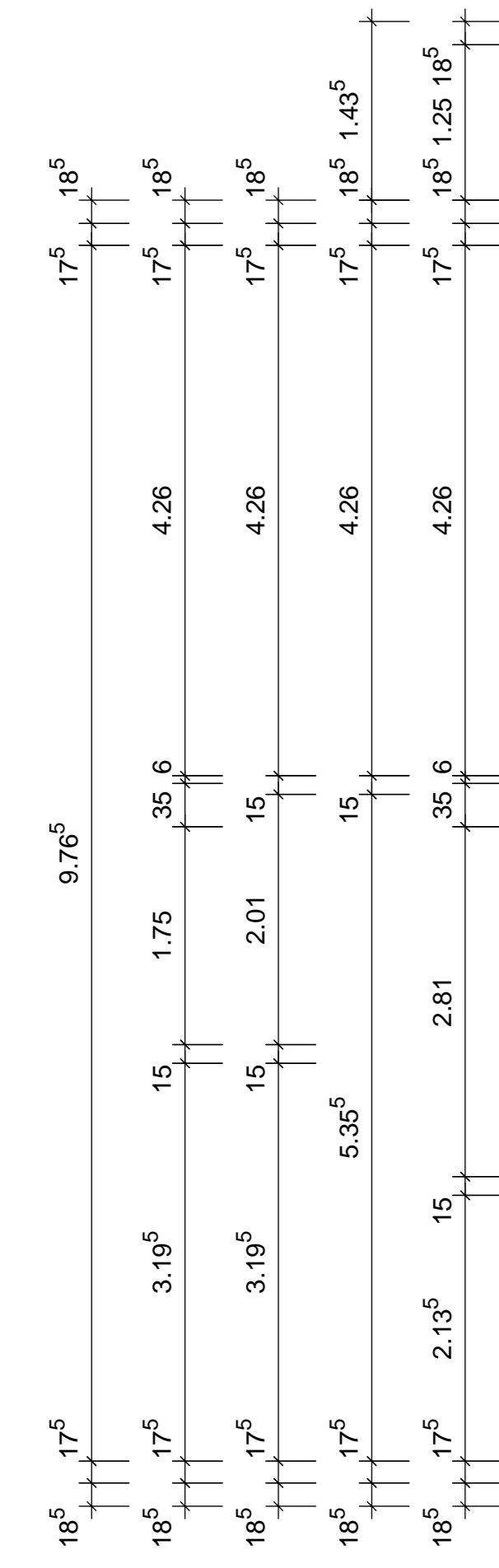
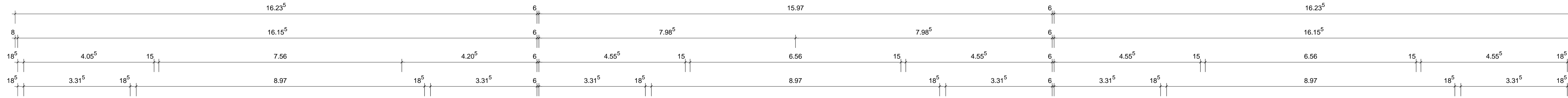

ANMERKUNGEN	
Alle Brüstungshöhen ab OKRF!	
Höhen der Innentüren ab OKRF!	
Höhen der Aussentüren und Fenster ab OKRF!	
Raumgrößen gemäß der WoFIV!	
Alle Fenster erhalten Raffstore!	
Nullpunkt HG3: Haus 6 OKFF EG = 258,15 MüNN	
Statik und Ausführungsplanung Statik ist zu beachten!	
Fassade, Loggien, Fenster, Balkone, Dachkehlen: Detailplanung vom Architekturbüro Moresse beachten!	
entwurf:	 Sophienstrasse 33 38118 Braunschweig Fon +49 (531) - 888 978 0 Fax +49 (531) - 888 978 22 info@moresse-architekten.de
ausführungsplanung + ausführung:	 Bauunternehmen SCHMIDT Hinter dem grünen Jäger 2 - 38836 Dardesheim Tel.: 039422-9 51 30, Fax: 039422-9 51 51, E-Mail: info@bu-schmidt.de Lämmer Busch 8 - 38116 Braunschweig Tel.: 0531-6 14 96 54, Fax: 0531-6 14 96 57, E-Mail: info-bu@bu-schmidt.de Porschestraße 39 - 38440 Wolfsburg Tel.: 05361-8 67 87 00, Fax: 05361-8 67 87 01, E-Mail: info-wob@bu-schmidt.de
bauvorhaben:	MFH Geschwister Scholl Garten Neubau von 8 Mehrfamilienhäusern Am Forellenspiel 38871 Ilsenburg
planinhalt:	Hausgruppe 3: Grundriss DG2 m.: 1:50
gezeichnet:	datum: 22.06.2022 aufr. nr. index 04 name: Dre blatt gr. 160/70cm blatt nr. HG3-A-1-4p
bauherr:	Bauunternehmen Schmidt GmbH&Co.KG Hinter dem grünen Jäger 2 38836 Dardesheim
bauherr:	ausführungsplanung: