

Gefertigt am 22.05.10
Vermessungsbüro Griesshaber
 Marbacher Str. 19, 78048 VS-Villingen
 Tel. 07721/903070 Fax 903072
 E-Mail: Heinz.Griesshaber@t-online.de

Profil C - D
 Gemarkung: Wangen
 Flurst.- Nr: 2483
 Bauvorhaben:

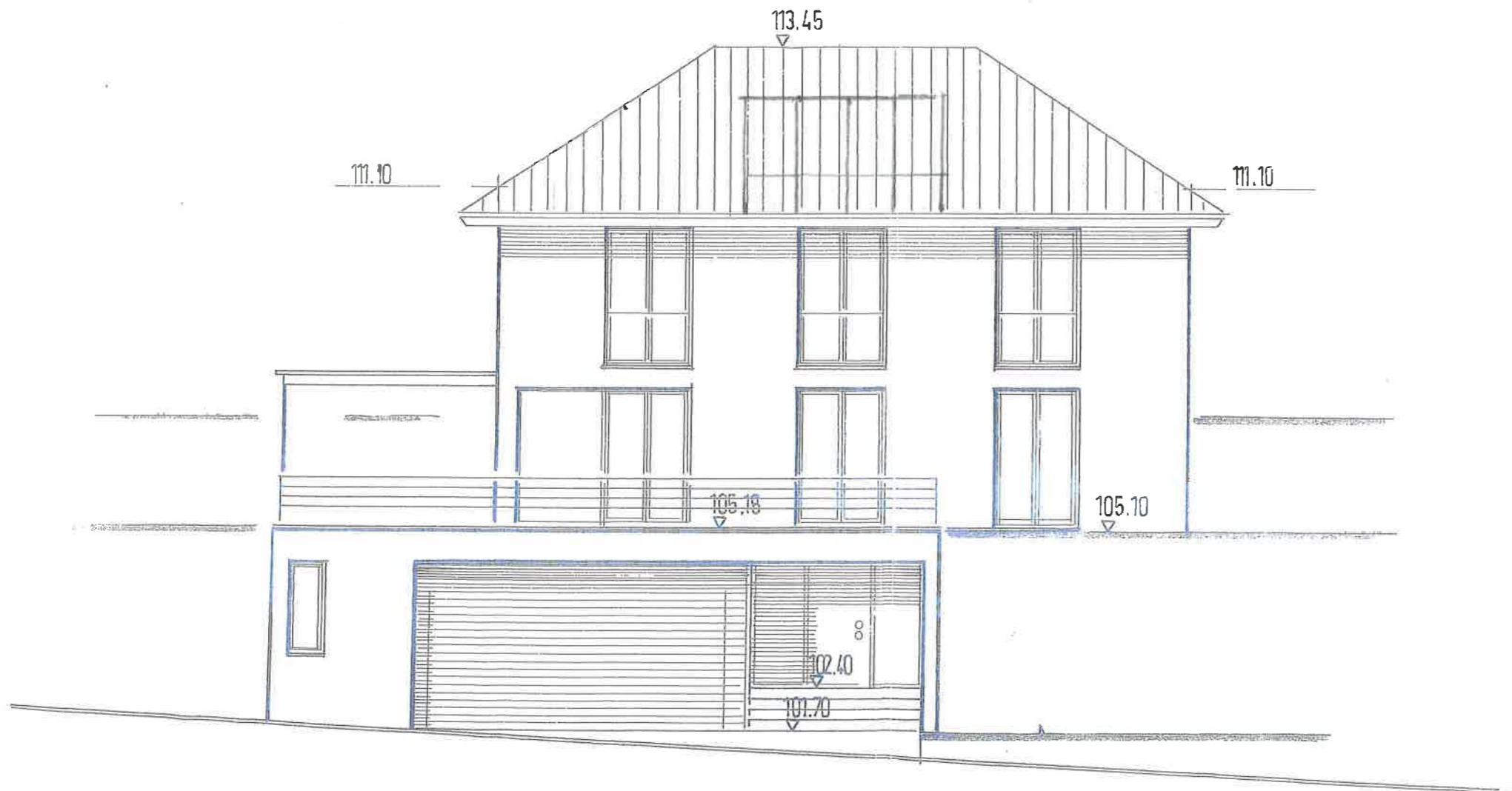
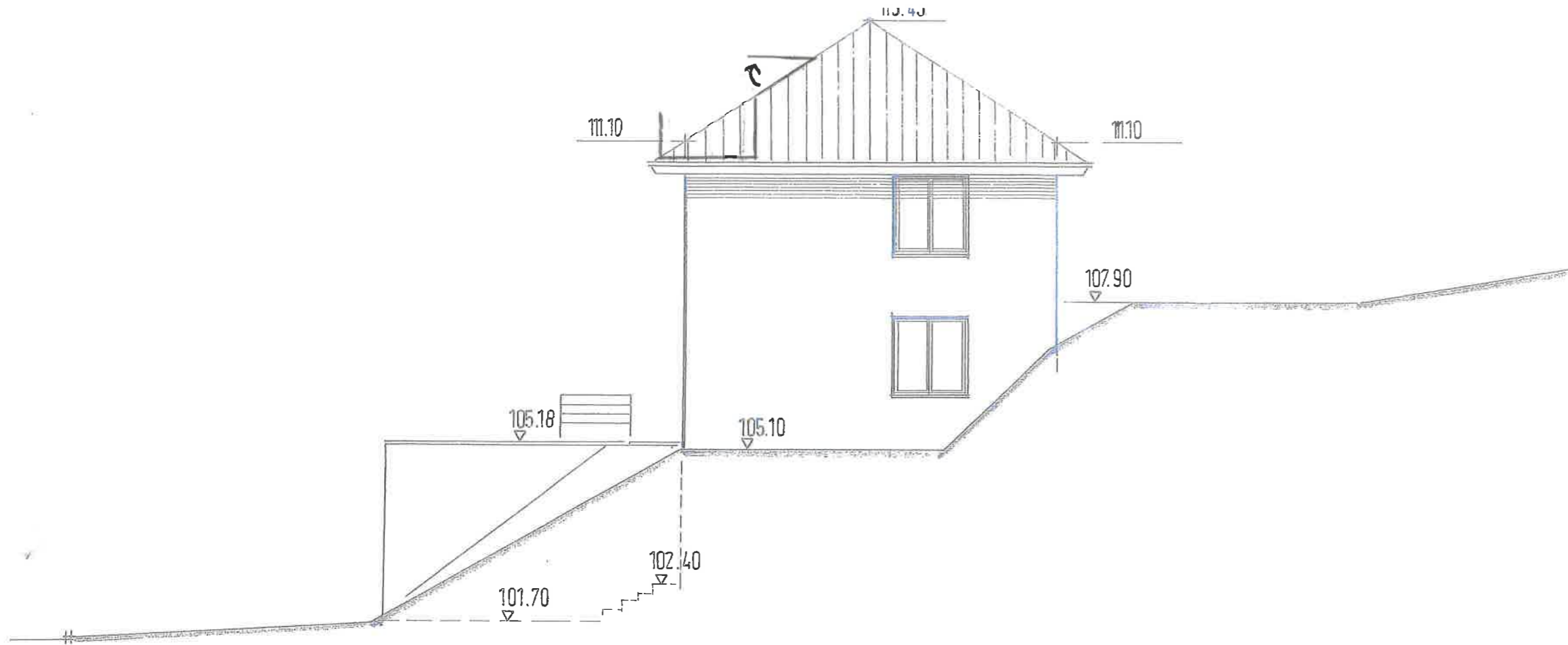

Dipl.-Ing. Horst Weisbach
 Oberbränderstr. 35
 78171 Eisenbach/Scha
 Tel. 07721/88788-0
 Fax 07721/88788-28

heli Bauträger GmbH Im Tannhörnle 12, 78052 Villingen-Schwenningen Tel.: 07721/88788-0 Fax: 07721/88788-28	
Bauvorhaben: Vorentwurf Neubau eines Einfamilienhauses mit Garage Am Rebberg, Flurst.-Nr.: 2483 78337 Wangen	
Ansicht Nord-Ost	M 1 : 100
Ansicht Süd-Ost	M 1 : 100
Plan Nr.:	5

Grundriss
M=1:50
16.07.2015

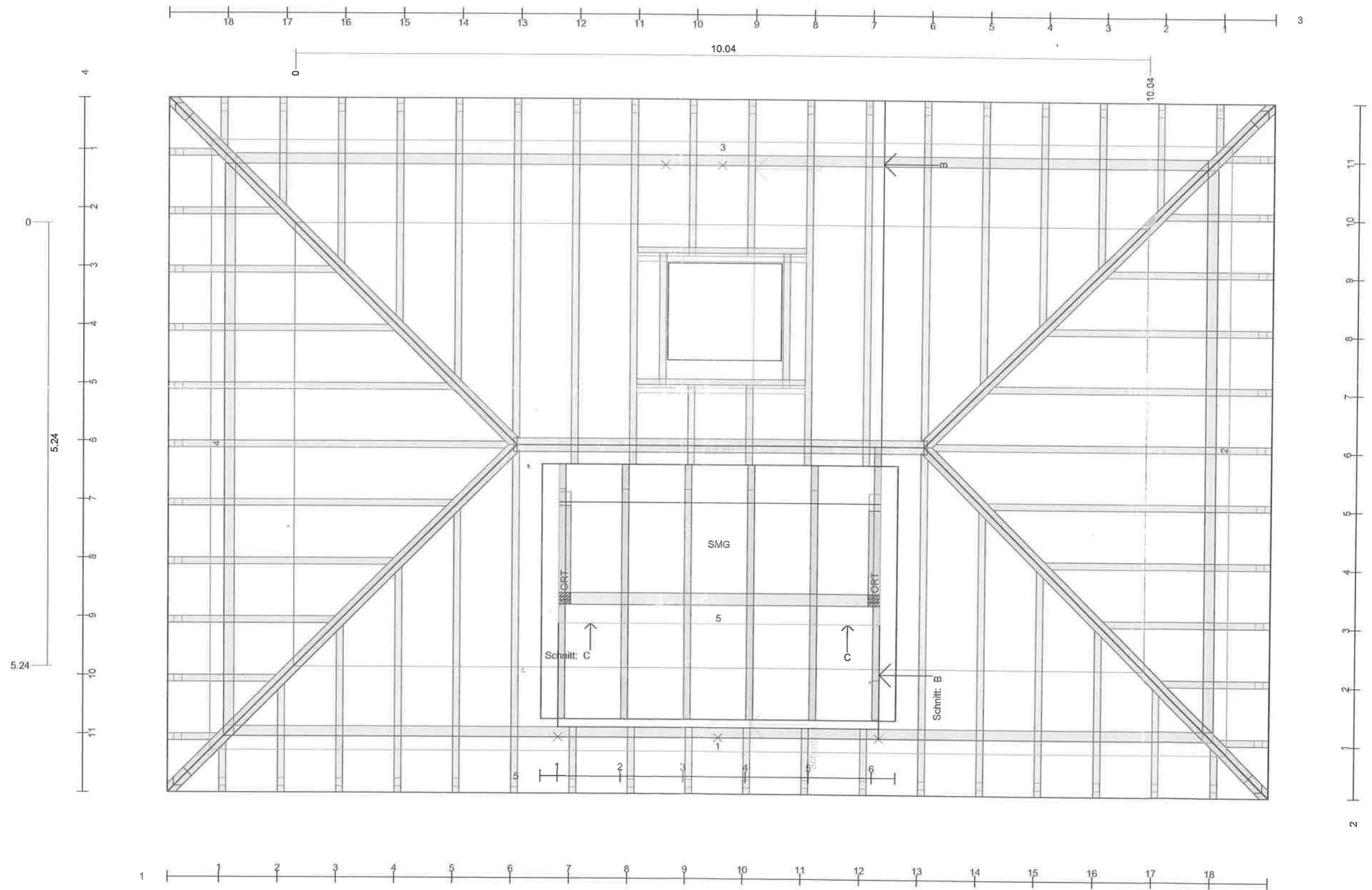

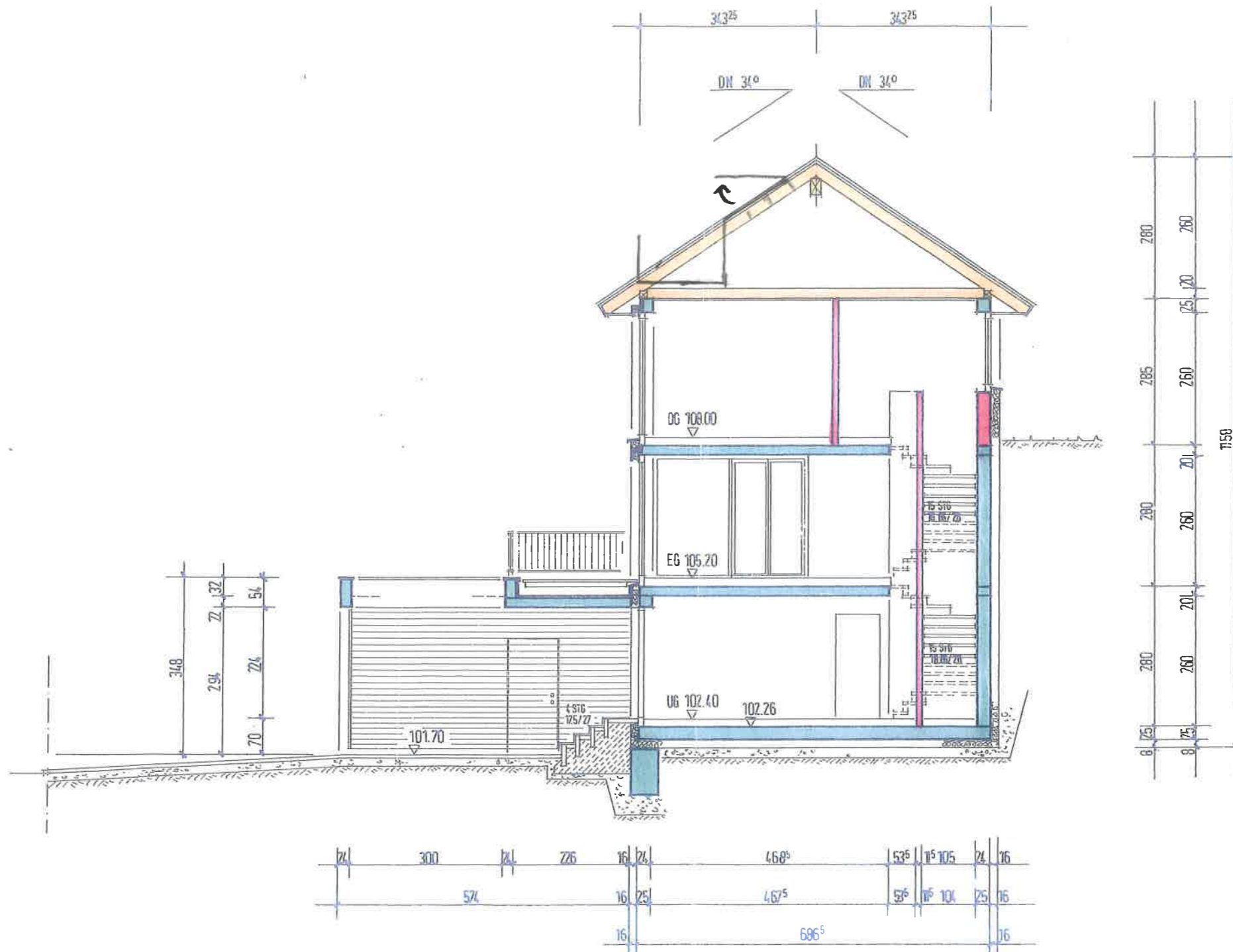

Handwritten signature

heli Bauträger GmbH
 Im Tannhörnle 12, 78052 Villingen-Schwenningen
 Tel.: 07721/88788-0 Fax: 07721/88788-28

Bauvorhaben:
 Neubau eines Einfamilienhauses mit Garage
 Am Rebberg, Flurst.-Nr.: 2483
 78337 Wangen

Schnitt A - A **M 1 : 100**

Plan Nr.: **4**

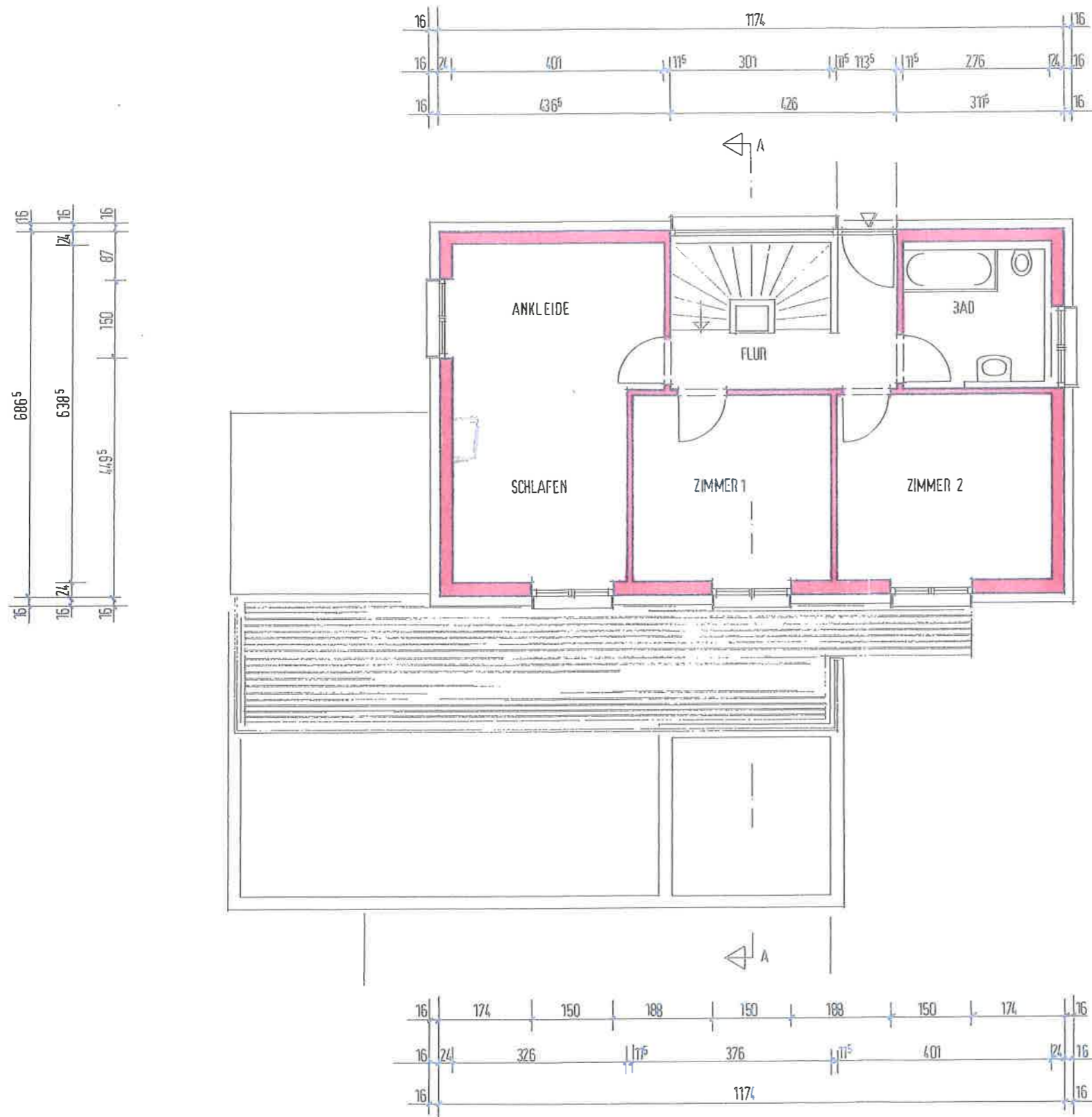

Dr. phil.-Ing. Frank Dietrich
 (Stempel) Ingenieur 3A
 7471 Zilschbach, 0715
 Tel. 07657 91561
 Fax 07657 91561

heli Bauträger GmbH
 Im Tannhörnle 12, 78052 Villingen-Schwenningen
 Tel.: 07721/88788-0 Fax: 07721/88788-28

Bauvorhaben:
 Neubau eines Einfamilienhauses mit Garage
 Am Rebberg, Flurst.-Nr.: 2483
 78337 Wangen

Grundriss OG **M 1 : 100**

Plan Nr.: **3**

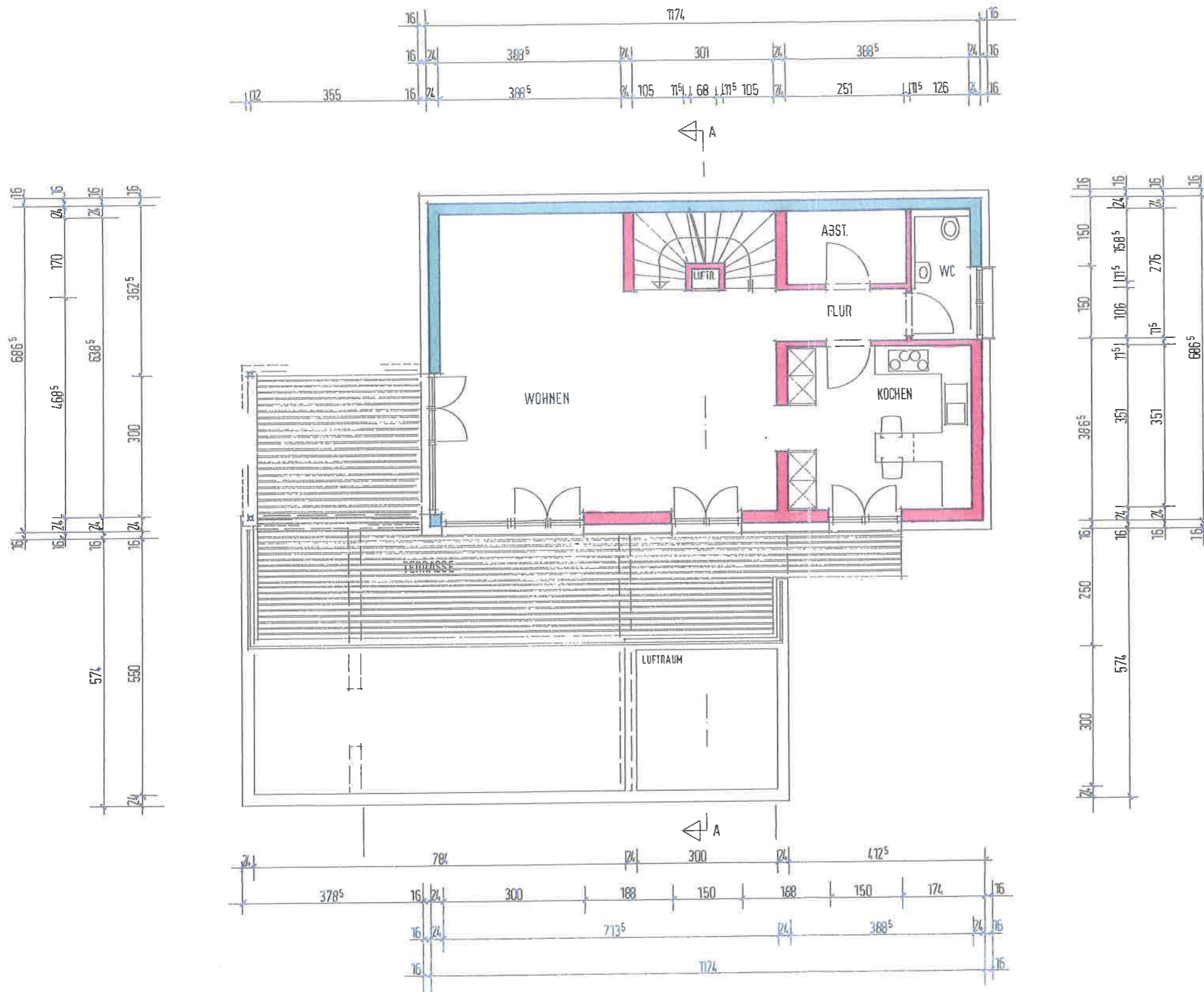

Architekturbüro
 Oberbrändorferstr. 3
 78570 Ebingen/Schw.
 Tel. 07721/88788-0
 Fax 07721/88788-1
P. Schönbach

heli Bauträger GmbH
 Im Tannhörnle 12, 78052 Villingen-Schwenen
 Tel.: 07721/88788-0 Fax: 07721/88788-1

Bauvorhaben:
 Neubau eines Einfamilienhauses mit Garage
 Am Rebbberg, Flurst.-Nr.: 2483
 78337 Wangen

Grundriss EG M 1 : 1
 Plan Nr.: **2**

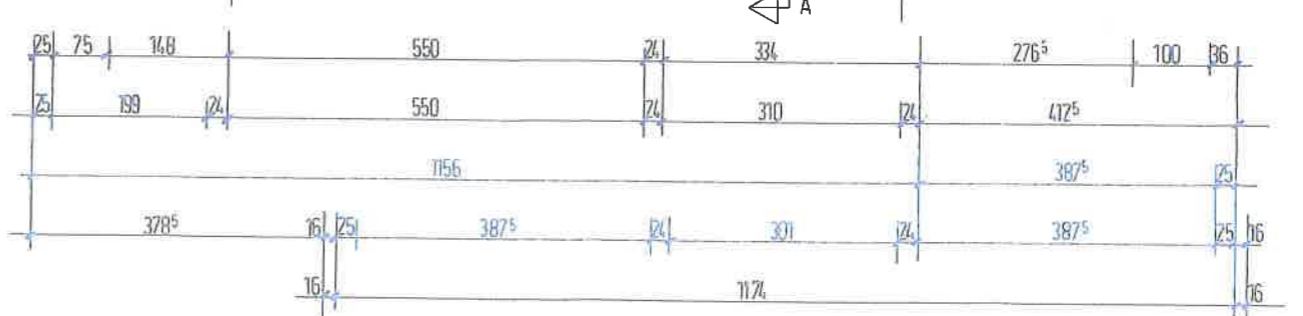
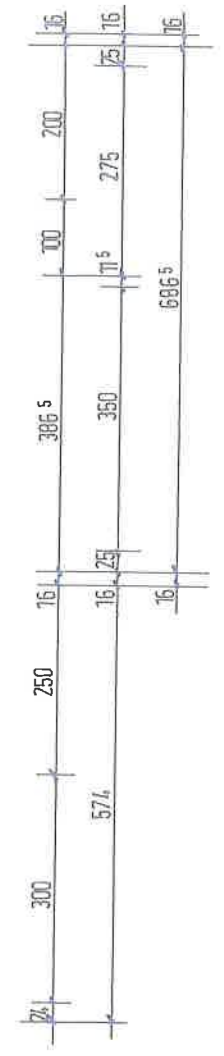
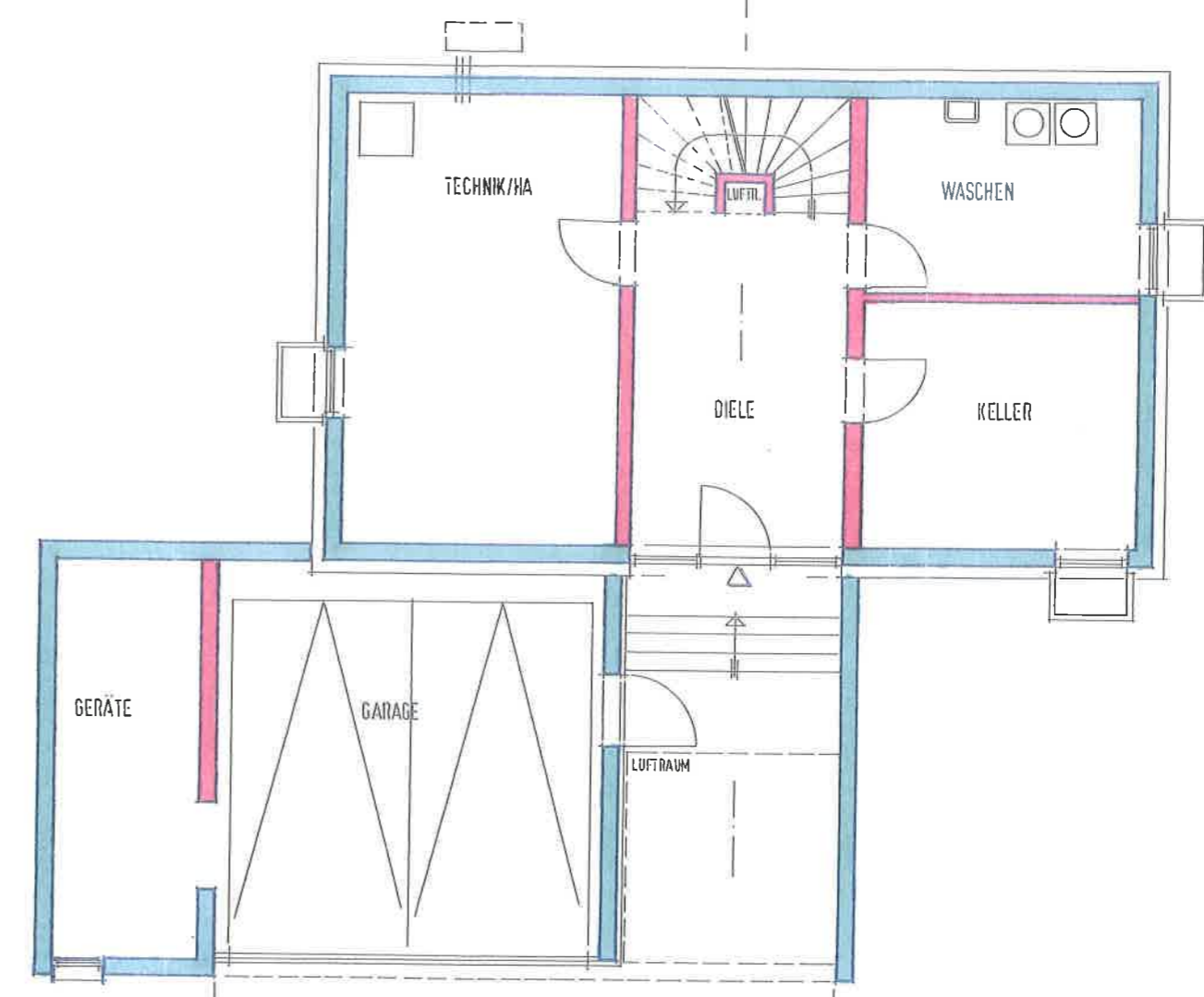
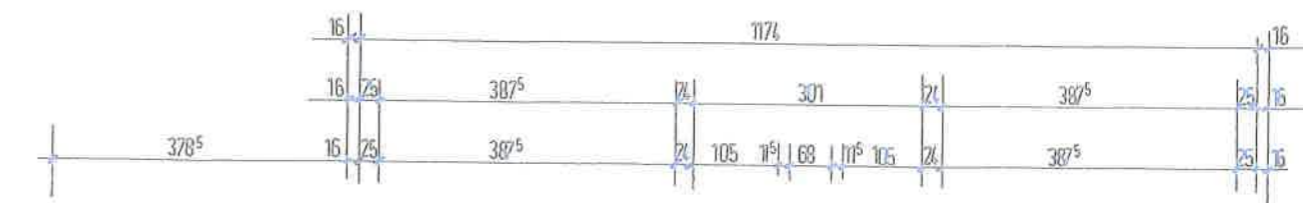
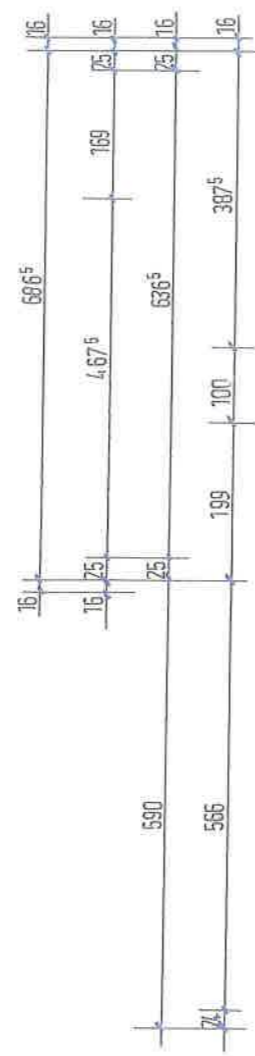

AM REBBERG