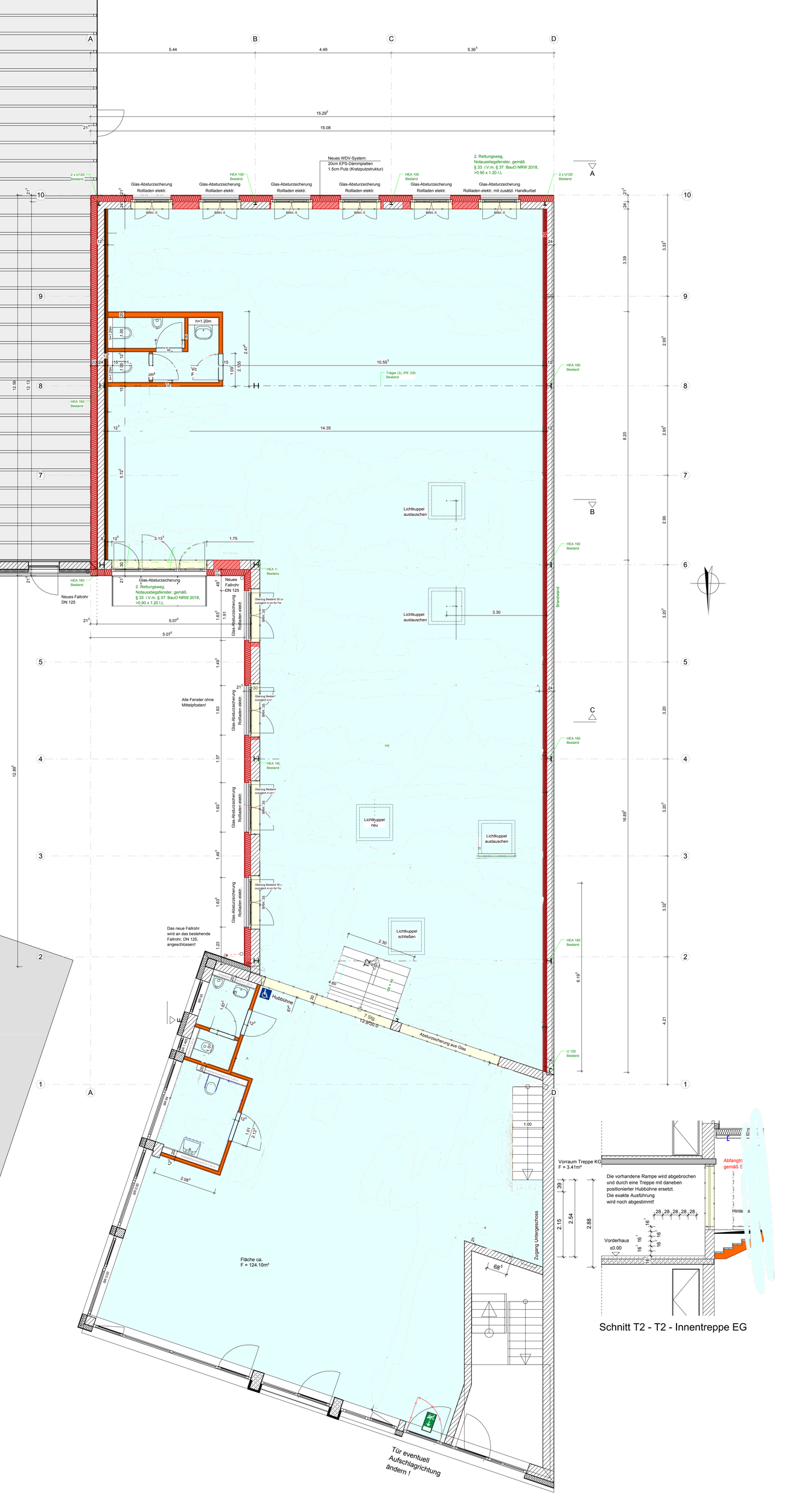
Neues WDV-System:
20cm EPS-Dämmplatten
1.5cm Putz (Kratzputzstruktur)
2. Rettungsweg,
Notausstiegsfenster, gemäß
§ 33 i.V.m. § 37 BauO NRW 2018,
>0.90 x 1.20 l.L
Glas-Absturzsicherung
Rollladen elektr.
Glas-Absturzsicherung
Rollladen elektr. mit zusätzl. Handkurbel
2 x U120
Bestand
HEA 100
Bestand
HEA 160
Bestand
Träger (3), IPE 330
Bestand
U 120
Bestand
h=1.20m
Lichtkuppel
austauschen
Lichtkuppel
neu
Lichtkuppel
schließen
Neues
Fallrohr
DN 125
Alle Fenster ohne
Mittelpfosten!
Das neue Fallrohr
wird an das bestehende
Fallrohr, DN 125,
angeschlossen!
Hubbühne
Absturzsicherung aus Glas
Zugang Untergeschoss
Fläche ca.
F = 124.10m²
Tür eventuell
Aufschlagrichtung
ändern !
Vorraum Treppe KG
F = 3.41m²
Die vorhandene Rampe wird abgebrochen
und durch eine Treppe mit daneben
positionierter Hubbühne ersetzt.
Die exakte Ausführung
wird noch abgestimmt!
Vorderhaus
±0.00
Schnitt T2 - T2 - Innentreppe EG