

Nutzungsänderung eines bestehenden Gäste- und Gasthauses in Wohnflächen zu einem Zweifamilienhaus

Baufort:

Bauherr:

Planverfasser:
Ulrich Glock, Dipl.-Ing.-Architekt
Born 27
41379 Brüggen

Planungsphase:
Genehmigungsplanung

Planbezeichnung

Erdgeschoss

Maßstab
1/100

Plangröße
DIN A 3

Datum
26.04.2016

Index
A

Änderungen

Datum

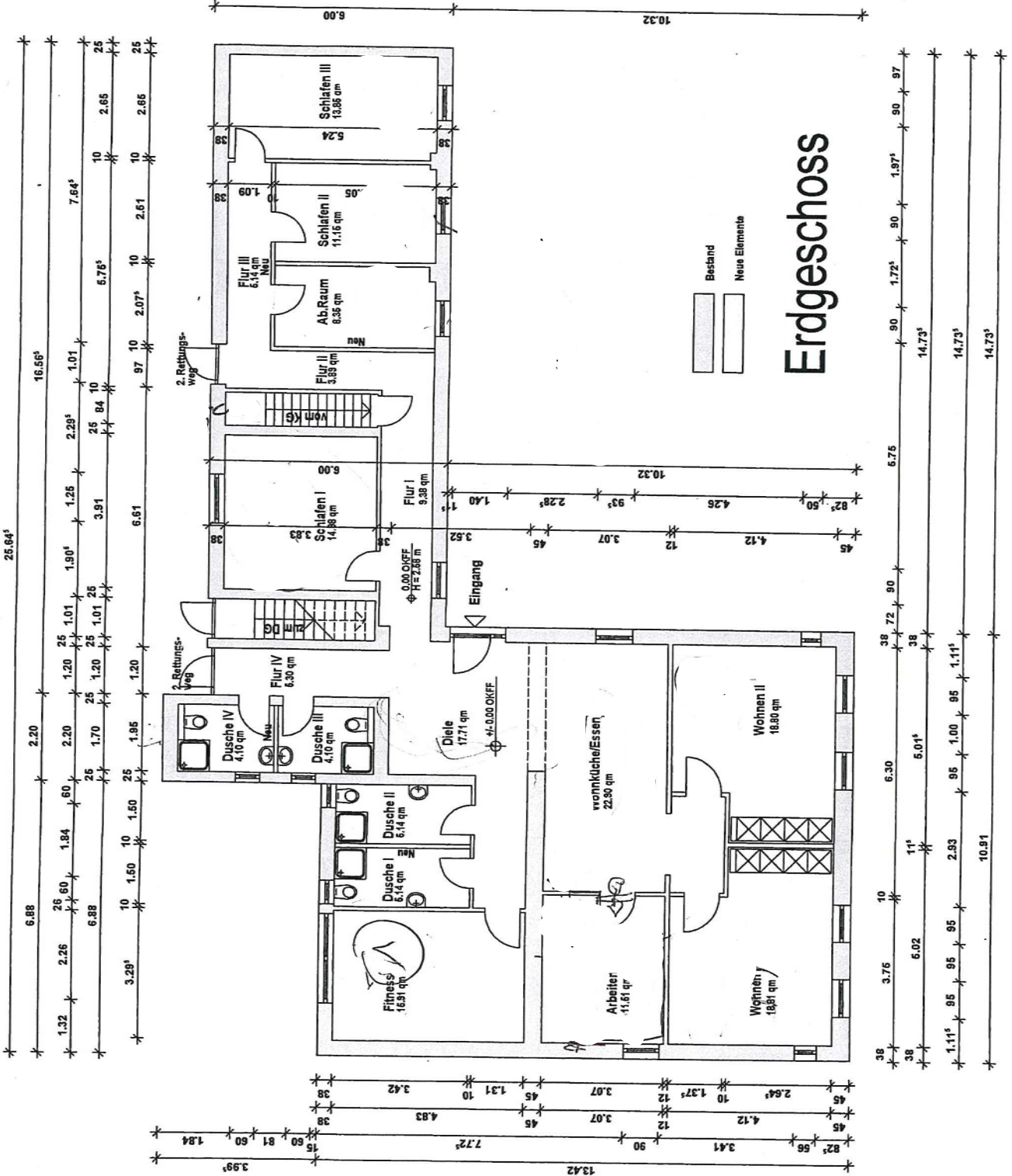

Erdgeschoss

Nutzungsänderung eines bestehenden Gäste- und Gasthauses in Wohnflächen zu einem Zweifamilienhaus

Bauort:

Bauherr:

Planverfasser:

Planungsphase:
Genehmigungsplanung

Planbezzeichnung

Obergeschoss

Maßstab
1/100

Plangröße
DIN A 3

Datum
26.04.2016

Index
A

Änderungen

Datum

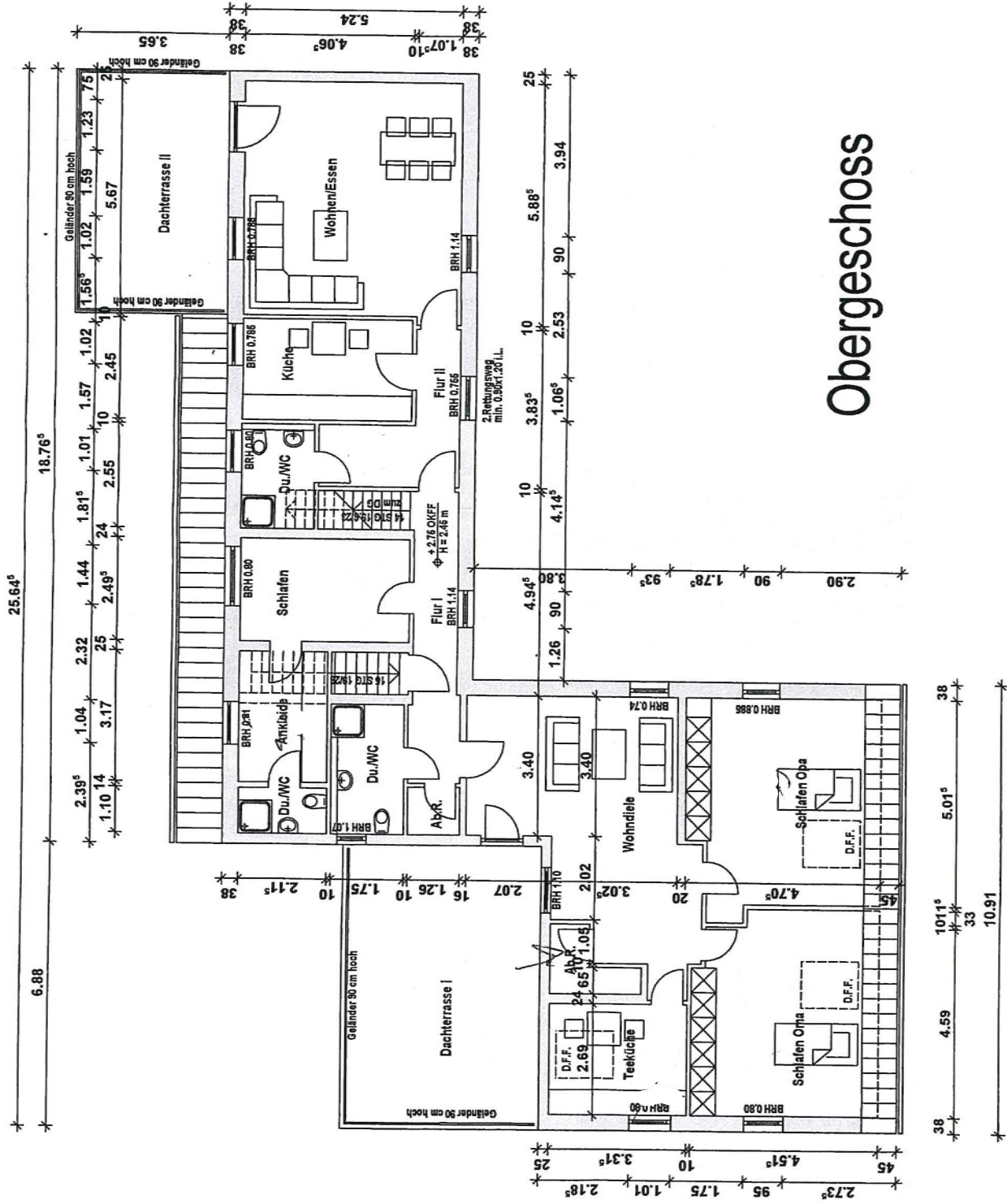

Obergeschoss

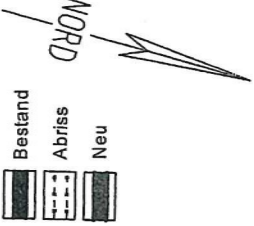

Bauantrag:

Vorhaben:

Grundriss, DG
M. 1:100

Bauherr: *[Signature]*

Architektin: *[Signature]*

Leverkusen den, 02.07.2014

Dachgeschoss

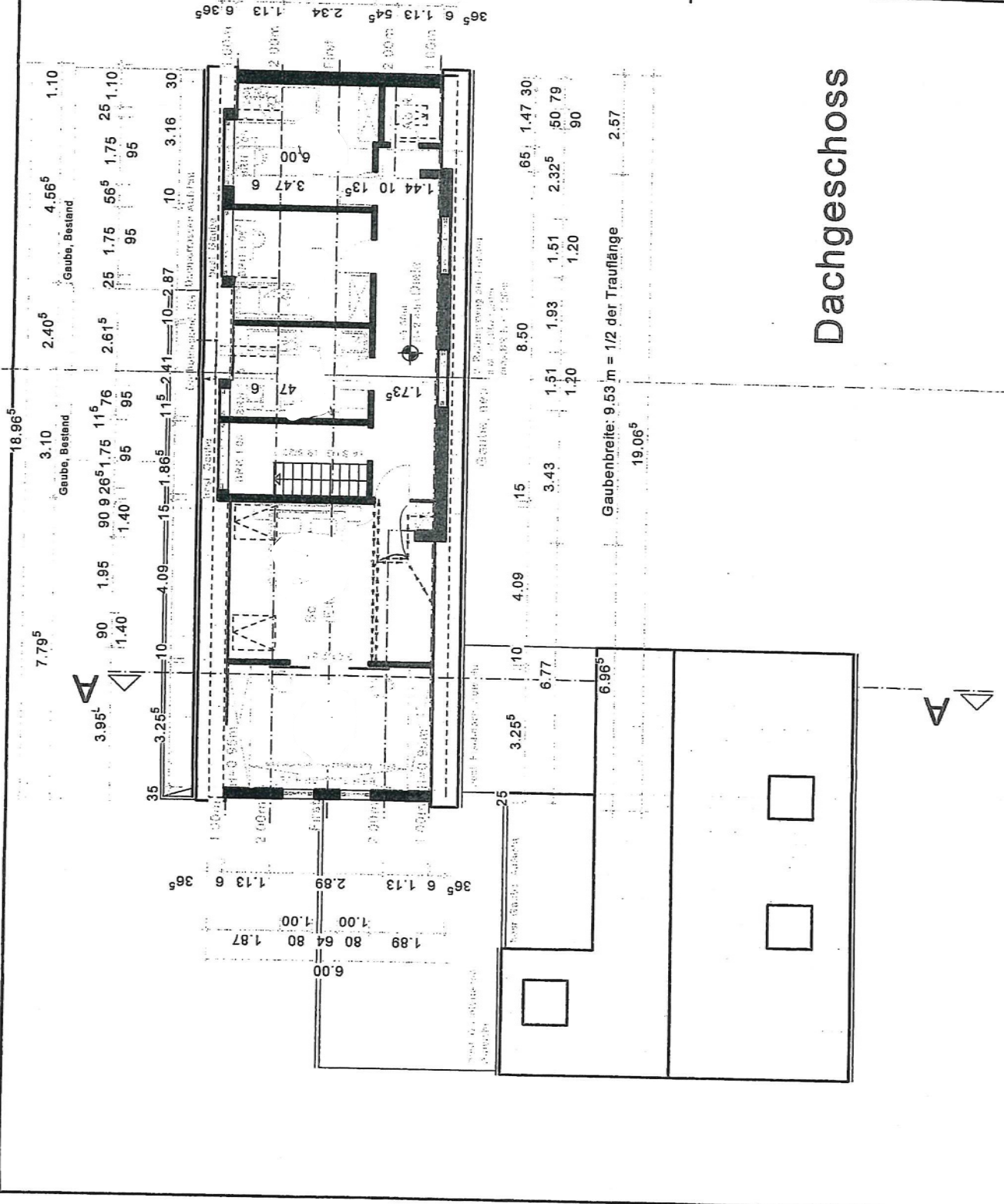

Bauantrag:

Gartenansicht, Süd
M. 1:100

Bauherr:

Architektin:

Leverkusen den, 02.07.2014

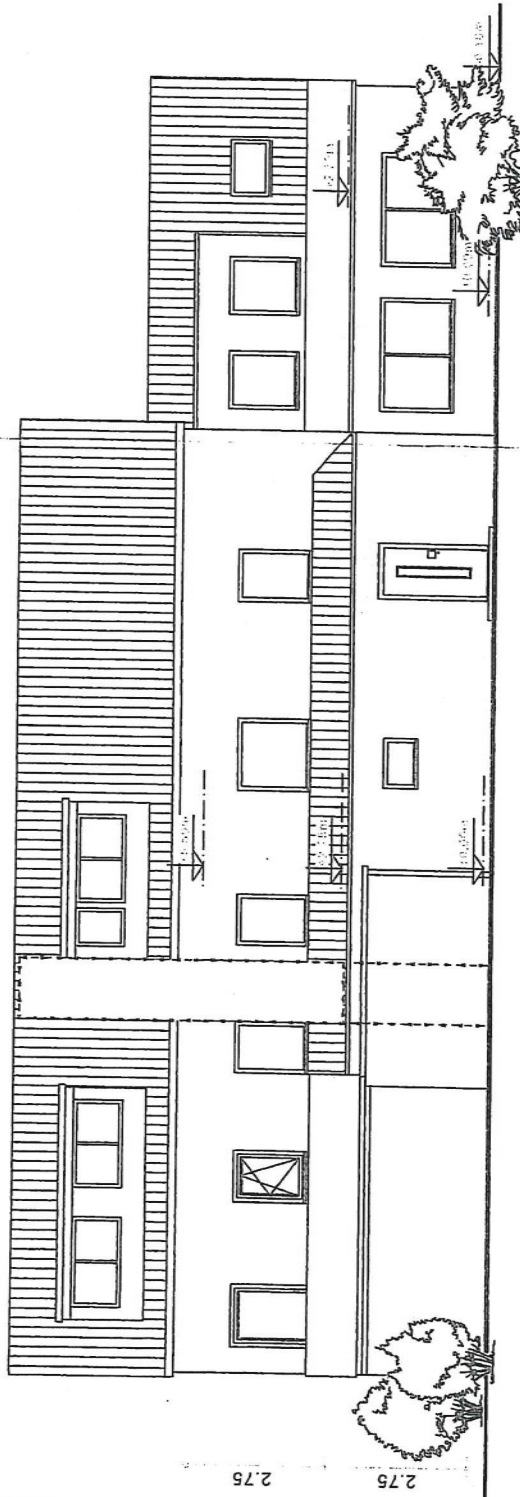

Hof- und Gartenansicht, Süd

18,76⁵

6,88⁵

2,75

2,75

3,95

2,75

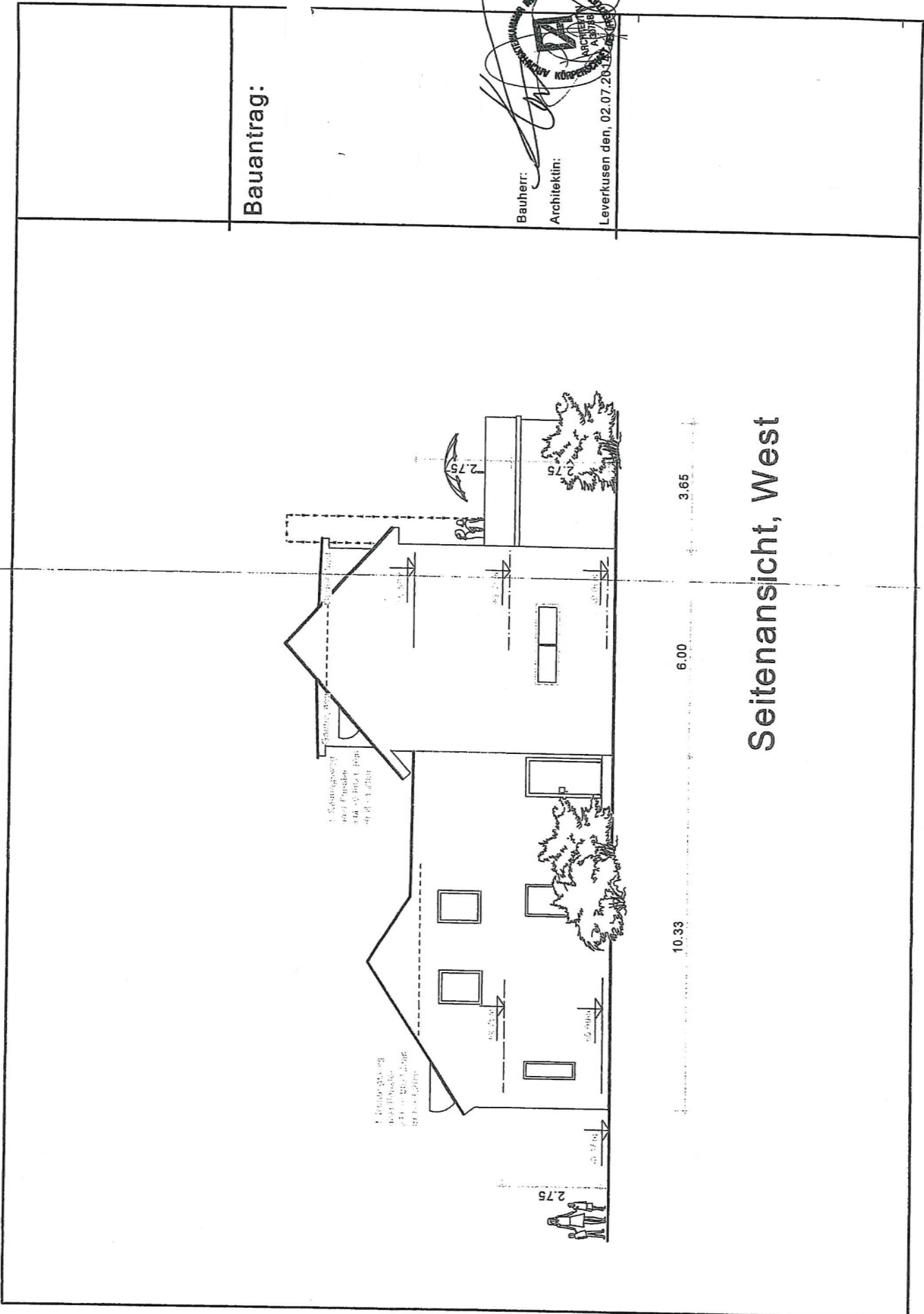

Bauantrag:

Bauherr:

Architektin:

Leverkusen den, 02.07.2012



Seitenansicht, West

10.33

6.00

3.65

2.75

2.75

2.75

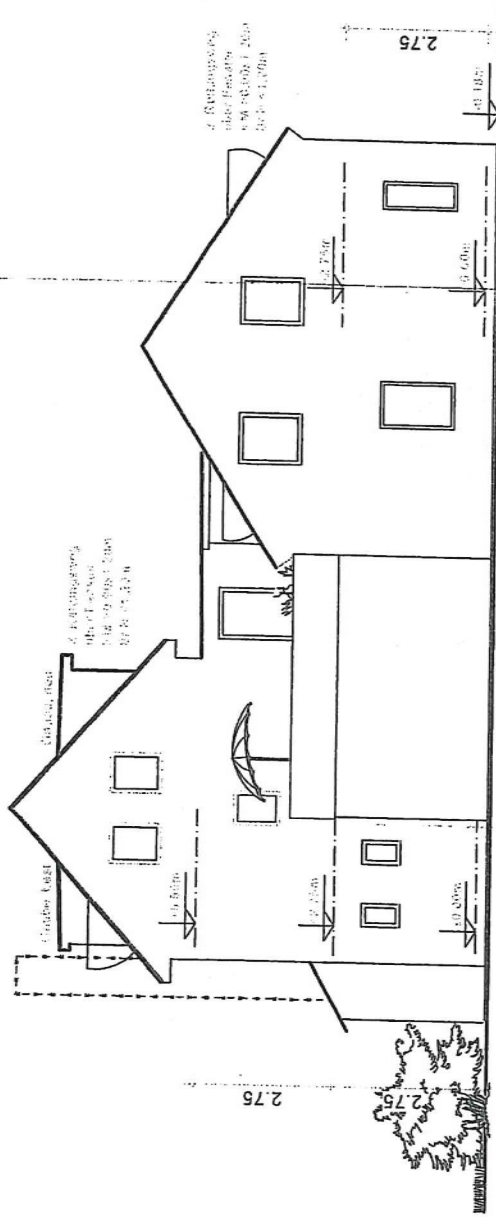

Seitenansicht, Ost

Seitenansicht Ost
M. 1:100

Bauherr:

Architektin:

Leverkusen den, 02.07.2014



Bauantrag:

Straßenansicht, Nord
M. 1:100

Bauherr:

Architektin:

Leverkusen den, 02.07.2014



3. Bauelemente
des Hauses
in der Höhe von 1,20m
bis 1,50m

Balkon
3,00 x 7,77 Freizeitanlage

3. Bauelemente
des Hauses
in der Höhe von 1,20m
bis 1,50m

2. Bauelemente
des Hauses
in der Höhe von 1,20m
bis 1,50m

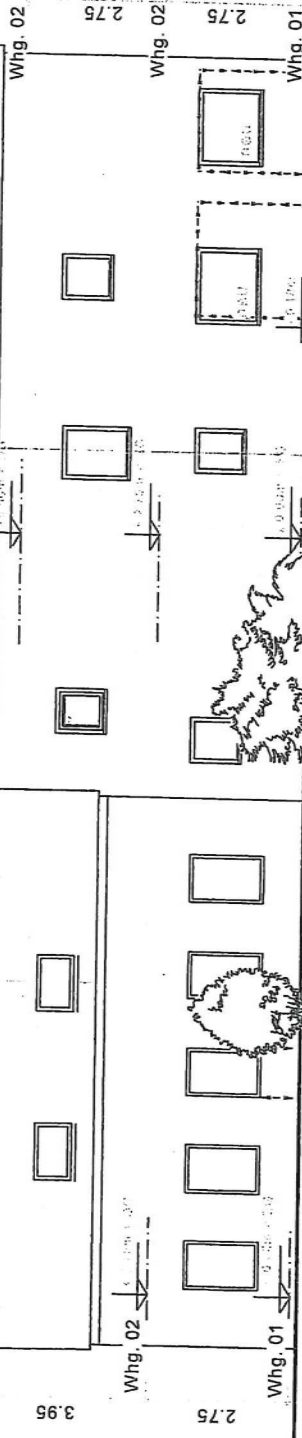

Straßenansicht, Nord

10.91

14.735

- Bestand
- Abriss
- Neu

Bauantrag:

Schnitt A - A
M. 1:100

Bauherr:

Architektin:

Leverkusen den, 02.07.2004

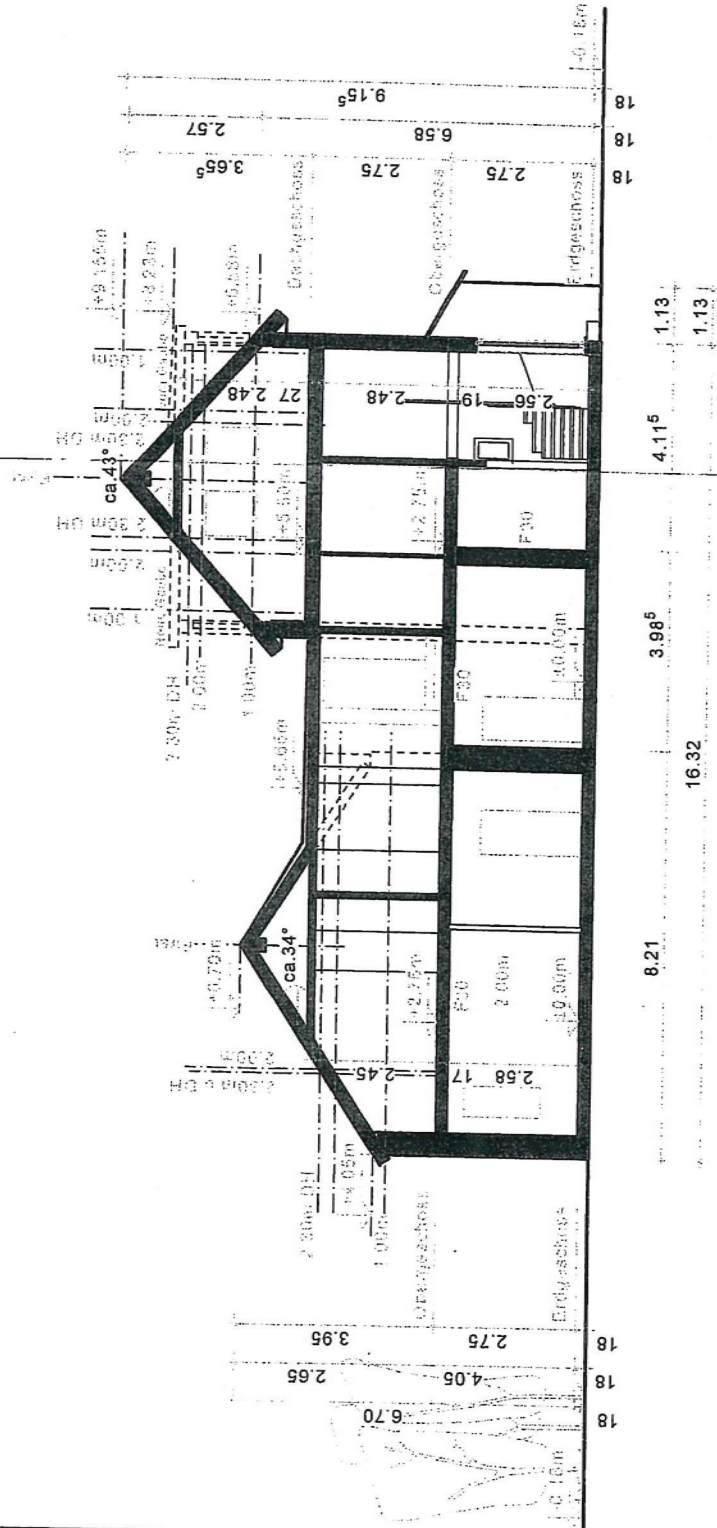

Schnitt A - A