

60191120029994 gescannt

1 60191120018600\_0092\_0029994 002 10.07.2012 14:07

H. STRAUCH LEIPHEIM

M WOHNHAUS SCHLOSSHALDENRING 5

M = 1:400



GRABE  
DEN UND  
A:  
IN DIESE  
DEN WER=  
T:

DER HAUSEIGENTÜMER: Bundesvermögensstelle

Augsburg

Augsburg, den 19. 11. 1959

Prinzregentenplatz 3/V

Im Auftrag:

*(Handwritten signature)*  
(DÖRR)

DER BAUHERR:

*Julius Fünzig*

DER ZIMMERMEISTER:

*Chf. Buckle*  
Zimmererei Fiedler  
Leipheim



0573-440

20485203

60191120029993 gescaagt

03/16

1 60191120018600\_0092\_0029993 001 10.07.2012 14:07

# PLAN ZUM BAUGESUCH DE ZUR VEGRÖßERUNG EINER DACHGAUBE ANSICHT VON SÜD-WEST

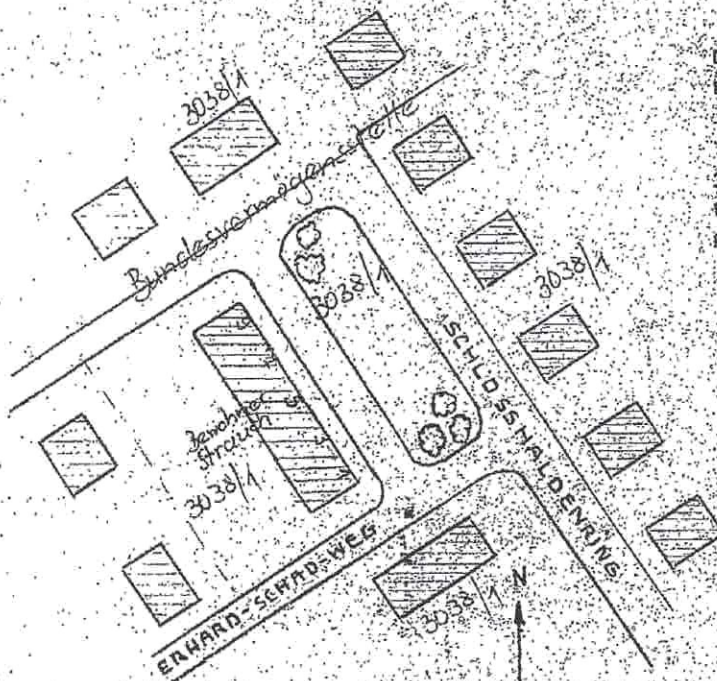

BAUGESCHREIBUNG  
 DIE ROT GEZEICHNET  
 SOLL VERBREITERT  
 ZWAR VON 0,8 AUF  
 2 GAUBEN HABEN  
 BREITE, FENSTER  
 DEN NICHT ANGEBO

M = 1:1000



05669344

20485202

1 60191120018600\_0096\_0029999 001 10.07.2012 14:07

60191120029999 gesamt

0383

E 67

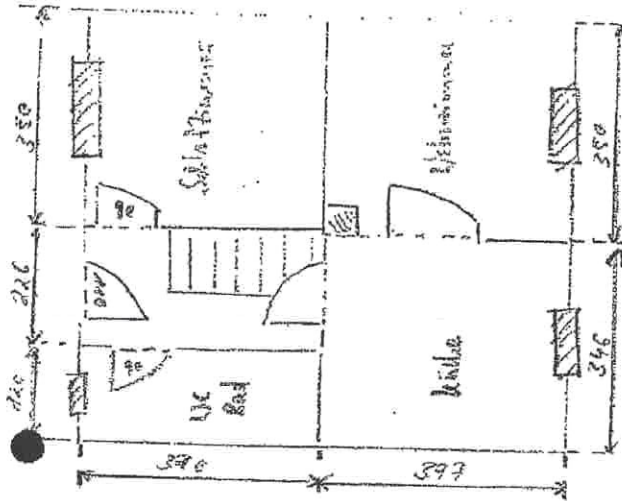

Wohnfläche: Gesamt: m<sup>2</sup>:

EG: 53,37 m<sup>2</sup>  
 J.OG: 44,76 m<sup>2</sup>  
 UG: 8,68 m<sup>2</sup>  
 103,81 m<sup>2</sup>

J 067

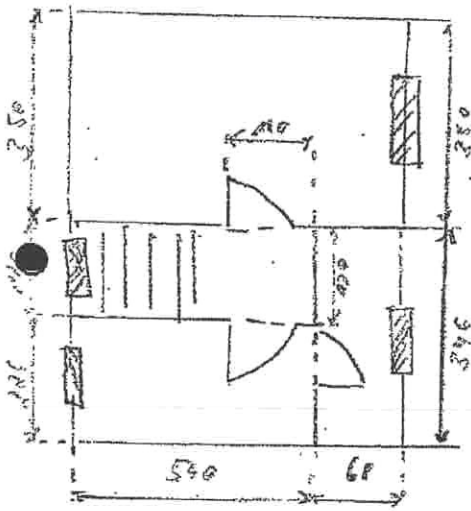

J 67

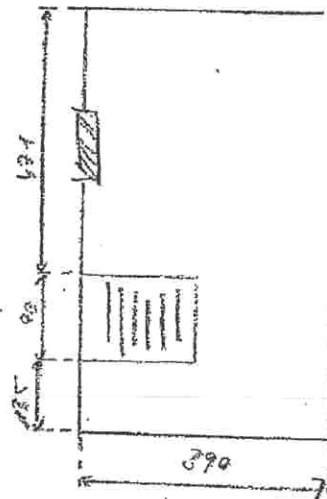

20495206 0685736