 Deckenkoffer (lichte Raumhöhe 2,40m)

Wohnung 16 - 2 Zimmer-Wohnung

| | | |
|-------------|--------------|--------------|
| H2-EG-16-00 | Terrasse 1/2 | 3,06 |
| H2-EG-16-01 | Flur | 3,70 |
| H2-EG-16-02 | Abstell | 1,96 |
| H2-EG-16-03 | Bad | 4,01 |
| H2-EG-16-04 | Küche | 4,96 |
| H2-EG-16-05 | Zimmer 1 | 15,60 |
| H2-EG-16-06 | Zimmer 2 | 7,52 |
| | | 40,81 |

Grundriss EG - Haus 2 - WE 16

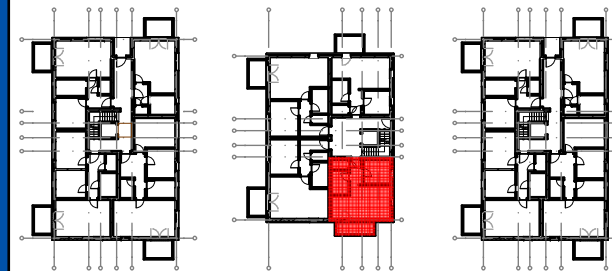

PIKTOGRAMM



HINWEISE

- Die Pläne der Ausführungsstatik sind bei der Bauausführung zu berücksichtigen! (IB Dipl.-Ing.H.Schuldt)!
- TGA-Pläne sind bei der Bauausführung zu berücksichtigen! Schächte können sich gemäß TGA-Planung noch ändern.
- Die Profilhöhen der Terrassen- bzw. Balkontürelemente sind zu übersteigen!
- **Rohbaumaße:**
Maße für Einrichtungszwecke und Ausstattungen sind grundsätzlich am fertigen Bau zu nehmen!
Die tatsächlichen Raumabmessungen verringern sich um die Putzstärke von 1-2cm je Wandseite.
 - **Achtung:**
Die im Raumstempel ausgewiesenen Flächen und Umfänge sind nach der Wohnflächenverordnung angegeben!!
 - Keine Maße aus der Zeichnung abgreifen!
 - Alle Tür- und Brüstungshöhen sind als Rohbaumaße von OKFFB angegeben.

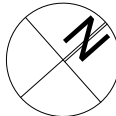
| INDEX | DATUM | BESCHREIBUNG / ÄNDERUNG | GEZ. | BEARB. |
|-------|-----------|--|------|--------|
| C | 24.04.18 | TB Bemaßung | MK | MK |
| B | 13.04.18 | Raumhöhen unter abgehängten Decken definiert | YS | MK |
| A | 19.02.'18 | Zimmer 2 Tür gedreht (H2-EG-16-06) | YS | MK |

| | | | | | | |
|-------------------|---|--|--|----------------------------|-----------------------------|-----------------------|
| LAGE | Gemarkung: Rostock Flurbezirk: II Flur: 5 Flurstück/ e: 2063-2070 | |  | BESTÄTIGUNG PLANER: | BESTÄTIGUNG BAUHERR: | |
| HÖHE | ± 0,00 = +4,77⁵m ü.HN = OK FFB EG | | | | | |
| ENTWURFSVERFASSER | <div>Projektmanagement Rostock GmbH Am Strande 2b 18055 Rostock Telefon: 0381 - 208730 Fax: 0381 - 20873-20 info@pm-rostock.de, www.pm-rostock.de</div> <div></div> | | <div>Neubau von 38 Wohnungen Bleicherstraße 17-19 18055 Rostock <small>Dateiname: 2018-01-31_Bleicher Straße 17-19_YS.pln Pfad: Z:\002 - PMR GmbH\002 - Bauvorhaben\2015-09 - Neubau Bleicherstr. 13-18\4. Ausführungsplanung\4.1 _Ausführungsplanung_Hochbau\4.1.1_CAD\2018-01-31_Bleicher Straße 17-19_YS.pln</small></div> | | | |
| | | | | | | |
| BAUHERR | <div>Clausen & Gatzka GbR Brücke 7 - Am Strande 2b 18055 Rostock</div> | | PLANINHALT <div>Einzelgrundriss WE 16 Grundriss Erdgeschoss</div> | | | |
| PHASE | AUSFÜHRUNGSPLANUNG | | BLATTMAßE DIN A3 | BEARBEITER MK | MAßSTAB 1:50 | INDEX <div>C</div> |
| PLANNR. | 2015-09_AP_5_20.16 - WE-16_c | | | GEZEICHNET YS | ERSTELLT AM 20.10.17 | |