

SÜDANSICHT

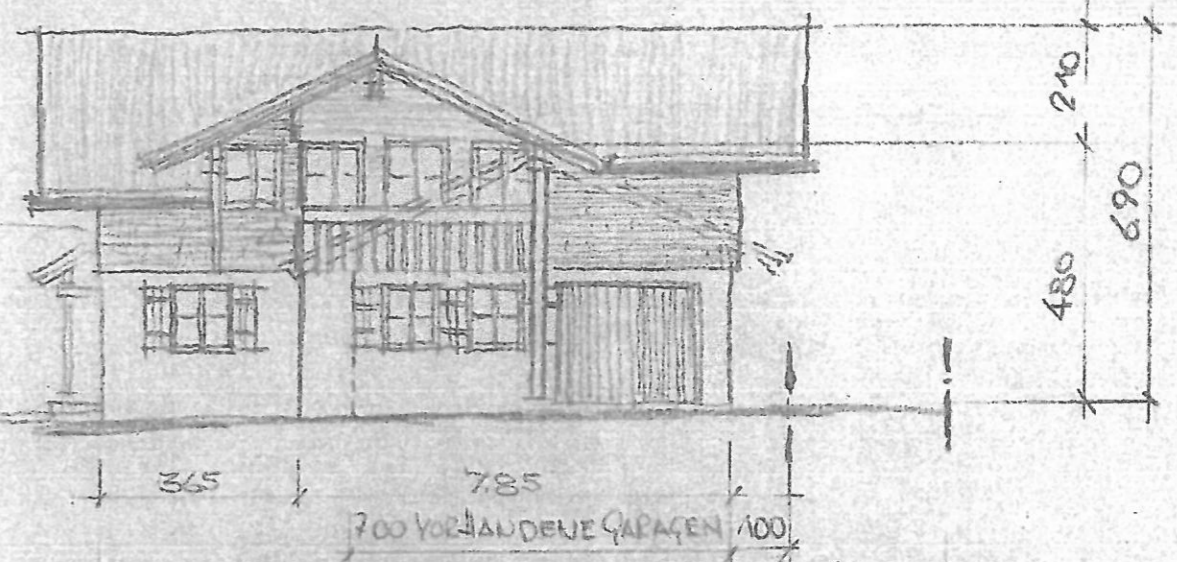

WESTANSICHT

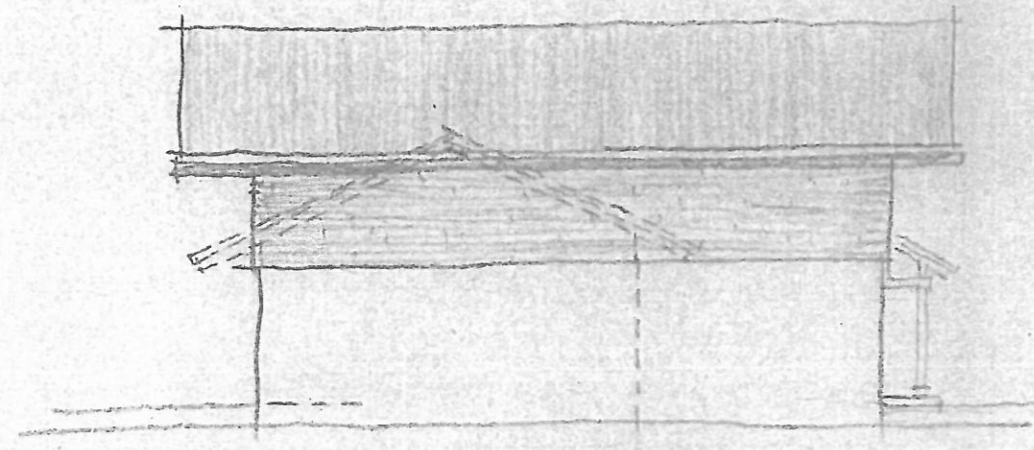

OSTANSICHT

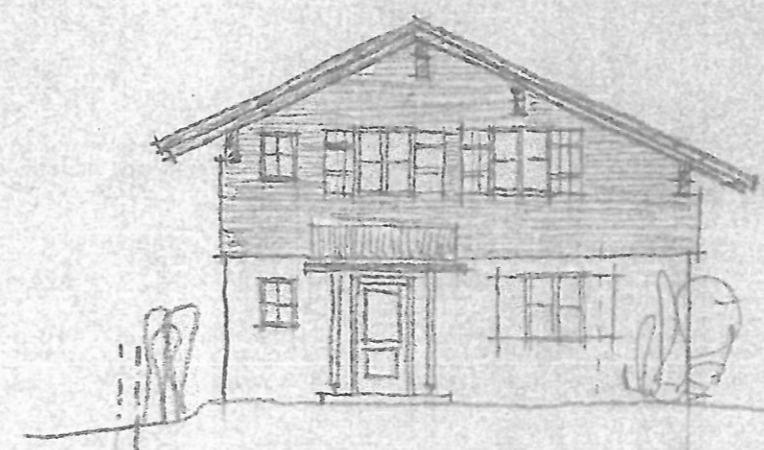

NORDANSICHT



BAUVORANFRAGE
 FRIEDRICH RENGERT OBERSTAUFEN
 AUFSTOCKUNG DER GARAGE ZU EINEM EINFAMILIENHAUS
 ANSICHTEN M. 1 : 100
 Plan Nr.: 9007/ 1 6. 3. 1990
 Der Bauherr:
 Die Nachbarn:

Der Architekt:

ARCHITEKT BDP H. J. PETZOLD
 BAUINGENIEUR GEB.
 6074 OBERSTAUFEN AM SANDBÜHL 8
 BÜRO: SCHLOSS STR. 15 TEL. 08386/2169

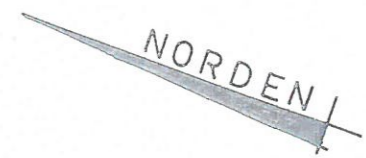
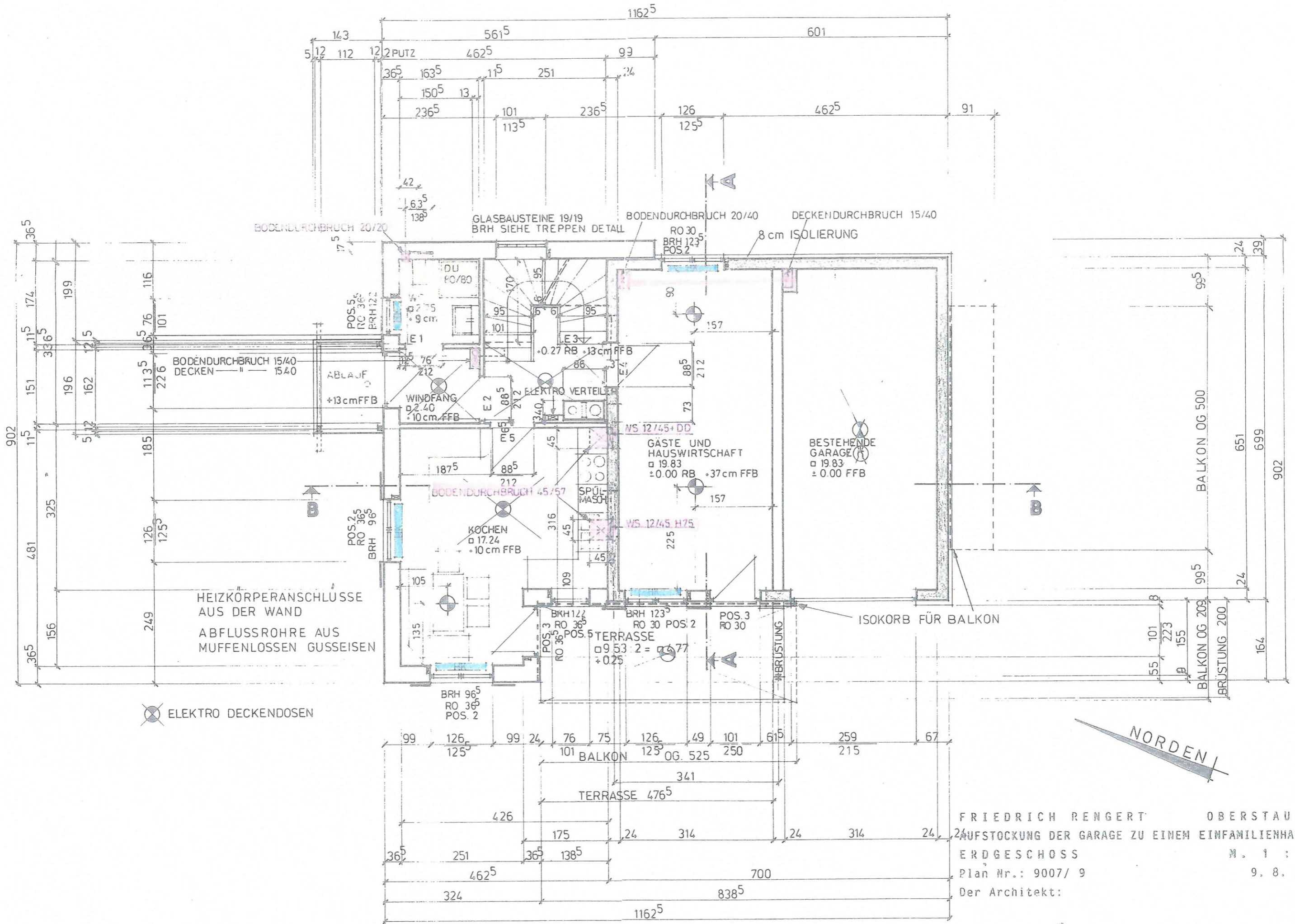

FRIEDRICH RENGERT OBERSTAUFFE
 AUFSTOCKUNG DER GARAGE ZU EINEM EINFAMILIENHAUS
 ERDGESCHOSS M. 1 : 5
 Plan Nr.: 9007/ 9 9. 8. 1900
 Der Architekt:

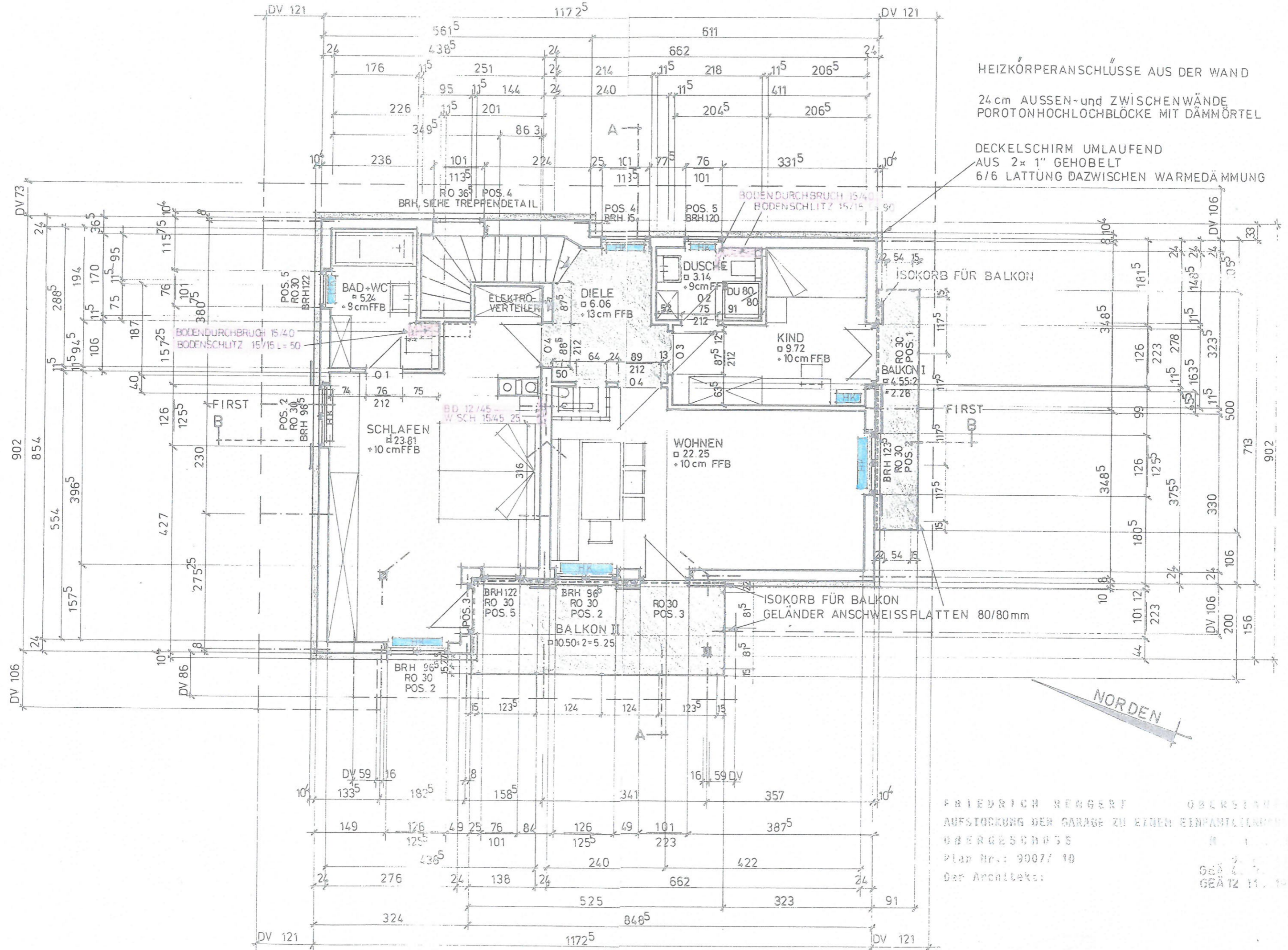

HEIZKÖRPERANSCHLÜSSE AUS DER WAND
 24 cm AUSSEN- und ZWISCHENWÄNDE
 POROTONHOCHLOCHBLÖCKE MIT DÄMMMÖRTEL
 DECKELSCHIRM UMLAUFEND
 AUS 2x 1" GEHOBELT
 6/6 LATTUNG DAZWISCHEN WARMEDÄMMUNG

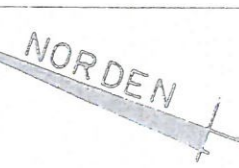

FRIEDRICH RENGERT OBERSTADT
 AUFSTOCKUNG DER GARAGE ZU EINEM EINFAMILIENHAUS
 OBERGESCHOSS
 Plan Nr.: 9007/10
 Der Architekt:
 GEÄ 12.11.1966