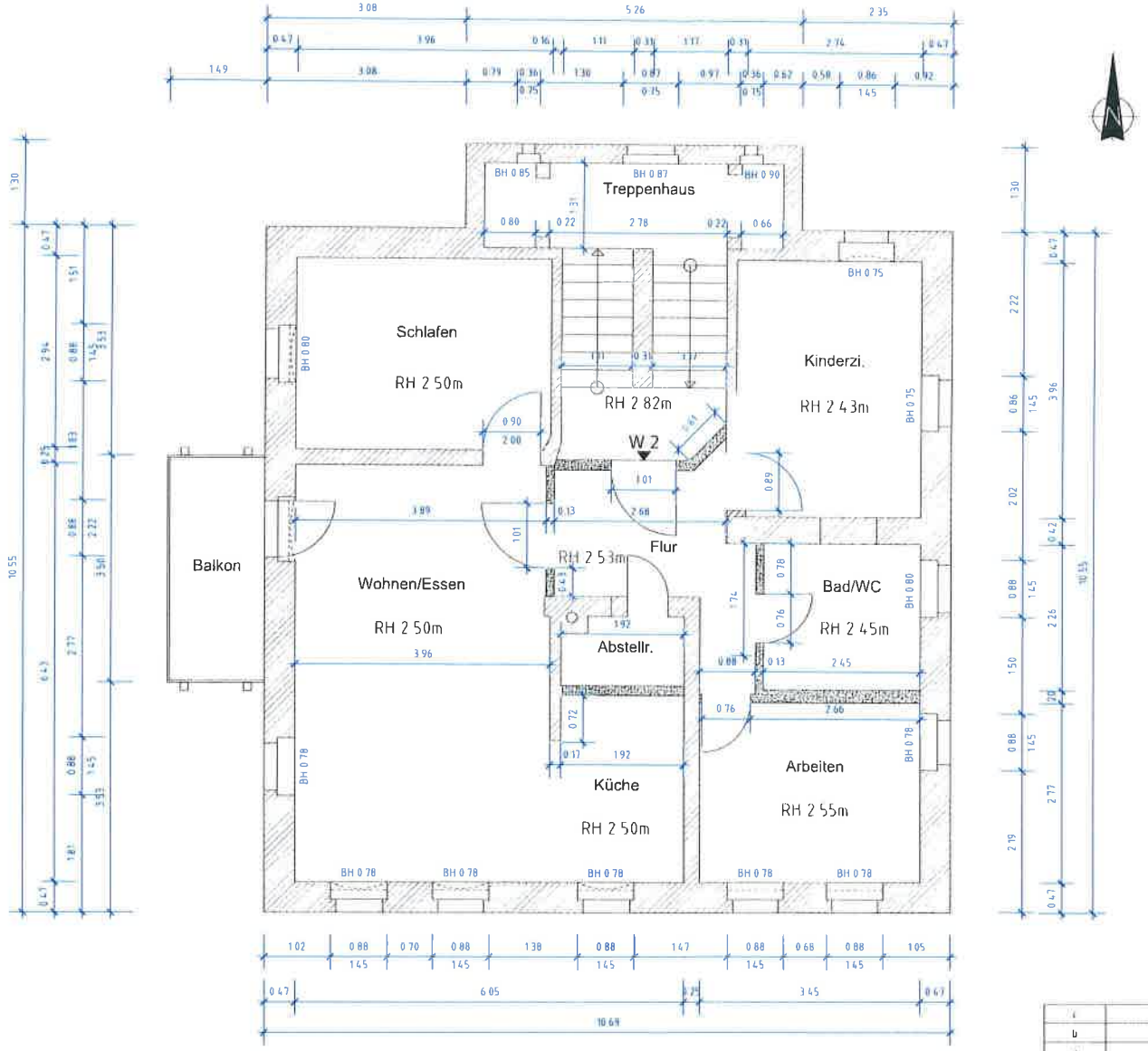

c	Grundriss überarbeitet	10 09 2025	Elektro Lebahn
b	Deckendurchbrüche entfernt	26 09 2024	M Ku/Sti
a	Ergänzungen: Bauteile neu, Deckendurchbrüche	20 09 2024	M Ku/Sti

Ingenieurbüro-Bau
Gerhard Kopping
Bahnhofstraße 11
09306 Hochhitz
Tel (037371) 786 817-0
Fax (037371) 786 817 9
Email kontakt@bauplanung-kopping.de

Maßstab: 1:50

Ausführungsplanung

Bauvorhaben: Sanierung Mehrfamilienhaus und Errichtung einer Balkonanlage

	Datum	Name
gez.	20.09.2024	Sti
bearb.		
gepr.	20.09.2024	

Bauherr: Colditzer Wohnungsbaugesellschaft mbH, Dresdener Straße 54, 04680 Colditz

Bauort: Linkstraße 12, 04680 Colditz

Bezeichnung: Grundriss Obergeschoss

Blatt: Ap-03

Index: c

Datum/Unterschrift Bauherr

Zeichnungsgrundlage erstellt von
Ing.-Büro für Bau- und Tragwerksplanung
E. Wilhelmsen, Feb. 2022