

Typ: BORNHOLM 135+12 mit Installationsebene, 30°, Holzfassade

Unterschrift Bauherr:

Bebaute Fläche:

161,2m²

Grundfläche:

153,9m²

Wohnfläche:

132,9m²

Thema: **GRUNDRISS**

Zeichn. Nr.: 20-xxxx-02  
Maßstab: 1:100

Datum: 11.06.20.SI

Thema:

Revision 1: 1.12.06; 20.SI

Revision 2:

Revision 3:

Revision 4:

Revision 5:

Revision 6:

Bauherr: Kirsten Heute und Nico Büsselmann

Gelegen: Bauadresse

● EBK Hauptverwaltung Frankenstr. 36 A D - 16547 Birkenwerder

Tel.: +49 3303 29 37 0

○ EBK HUSE A/S

Skovsøvej 15

DK - 4200 Slagelse

Tel.: +45 58 56 04 00



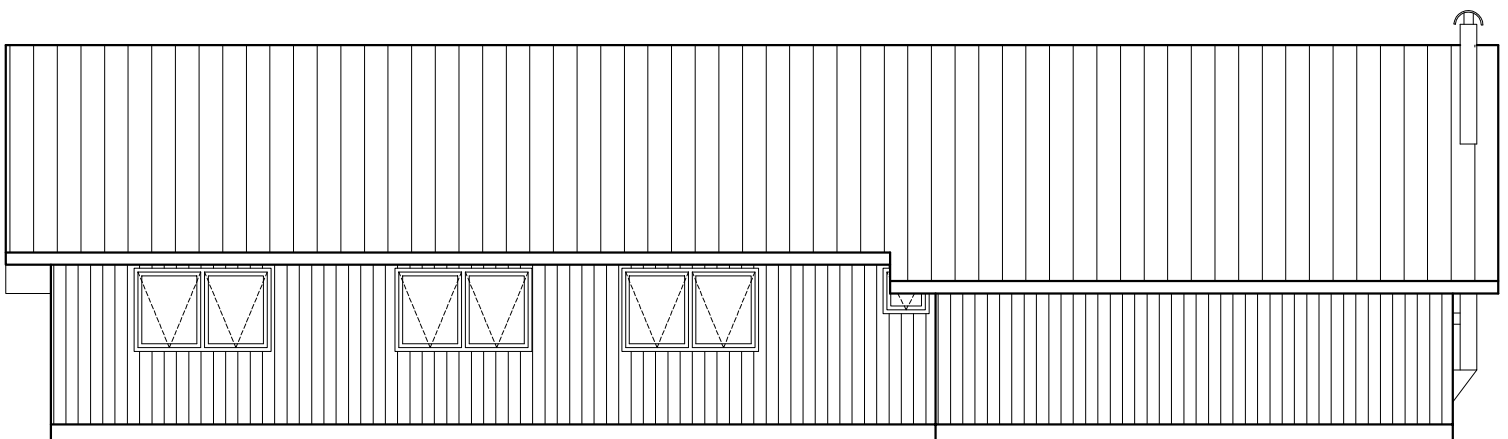
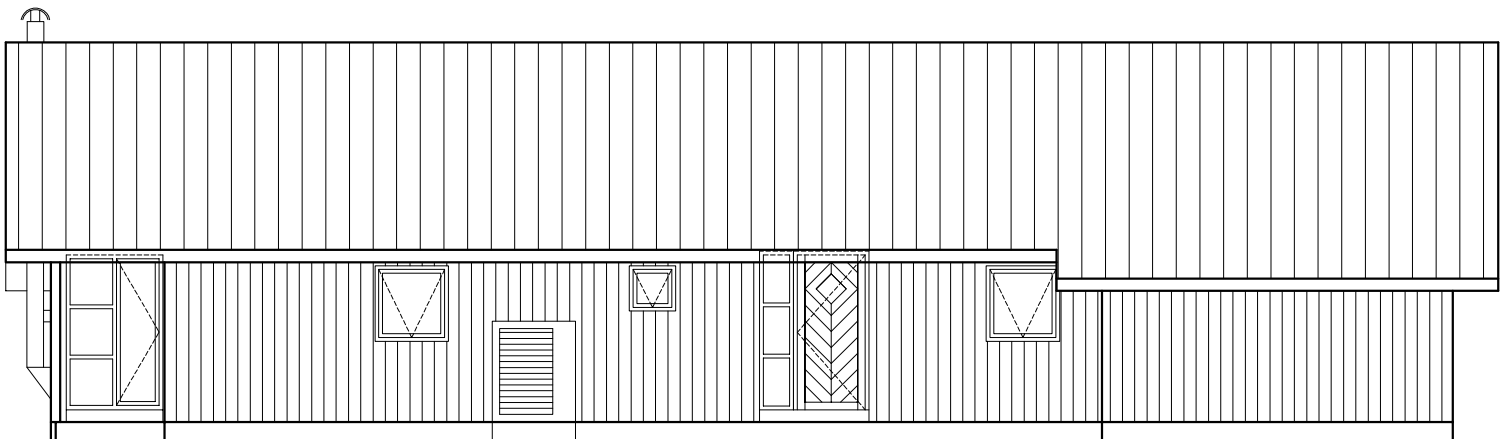
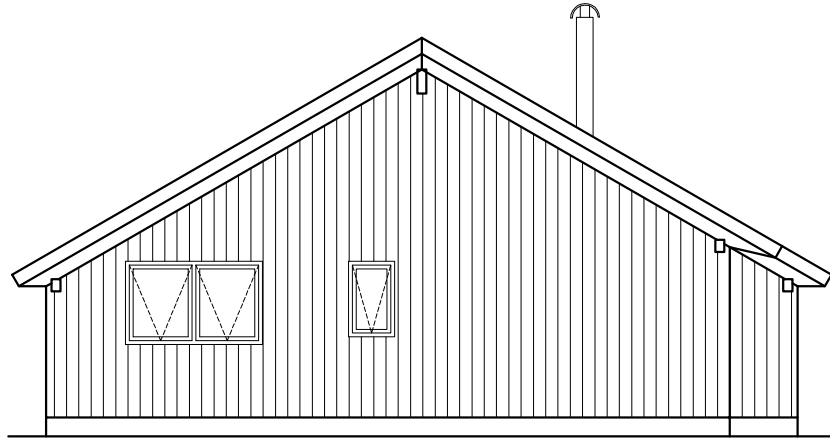
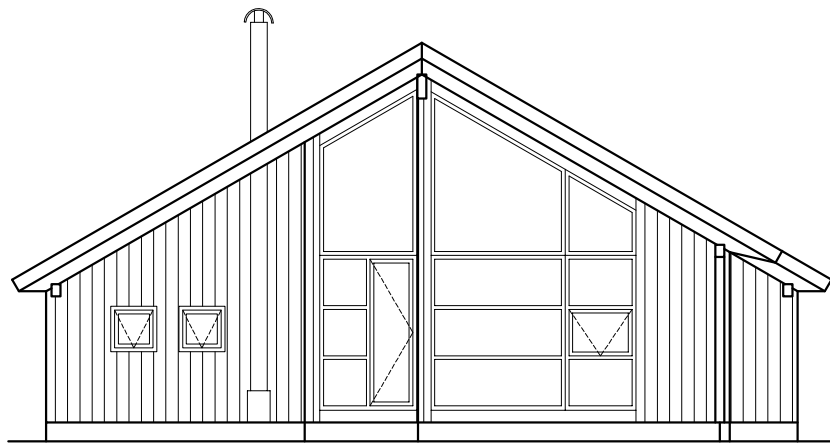

Typ: BORNHOLM 135+12 mit Installationsebene, 30°, Holzfassade      Unterschrift Bauherr:

Thema: <b>ANSICHTEN</b>	Zeichn. Nr.: 20-xxxx-03 Massstab: 1:100	Datum: 11.06.20.SI Revision 1: 12.06.20.SI Revision 2: Revision 3: Revision 4: Revision 5: Revision 6:	Thema:
Bauherr: Kirsten Heute und Nico Büsselmann Gelegen: Bauadresse			
● EBK Hauptverwaltung    Frankenstr. 36 A    D - 16547 Birkenwerder		Tel.: +49 3303 29 37 0	
○ EBK HUSE A/S            Skovsøvej 15            DK - 4200 Slagelse		Tel.: +45 58 56 04 00	