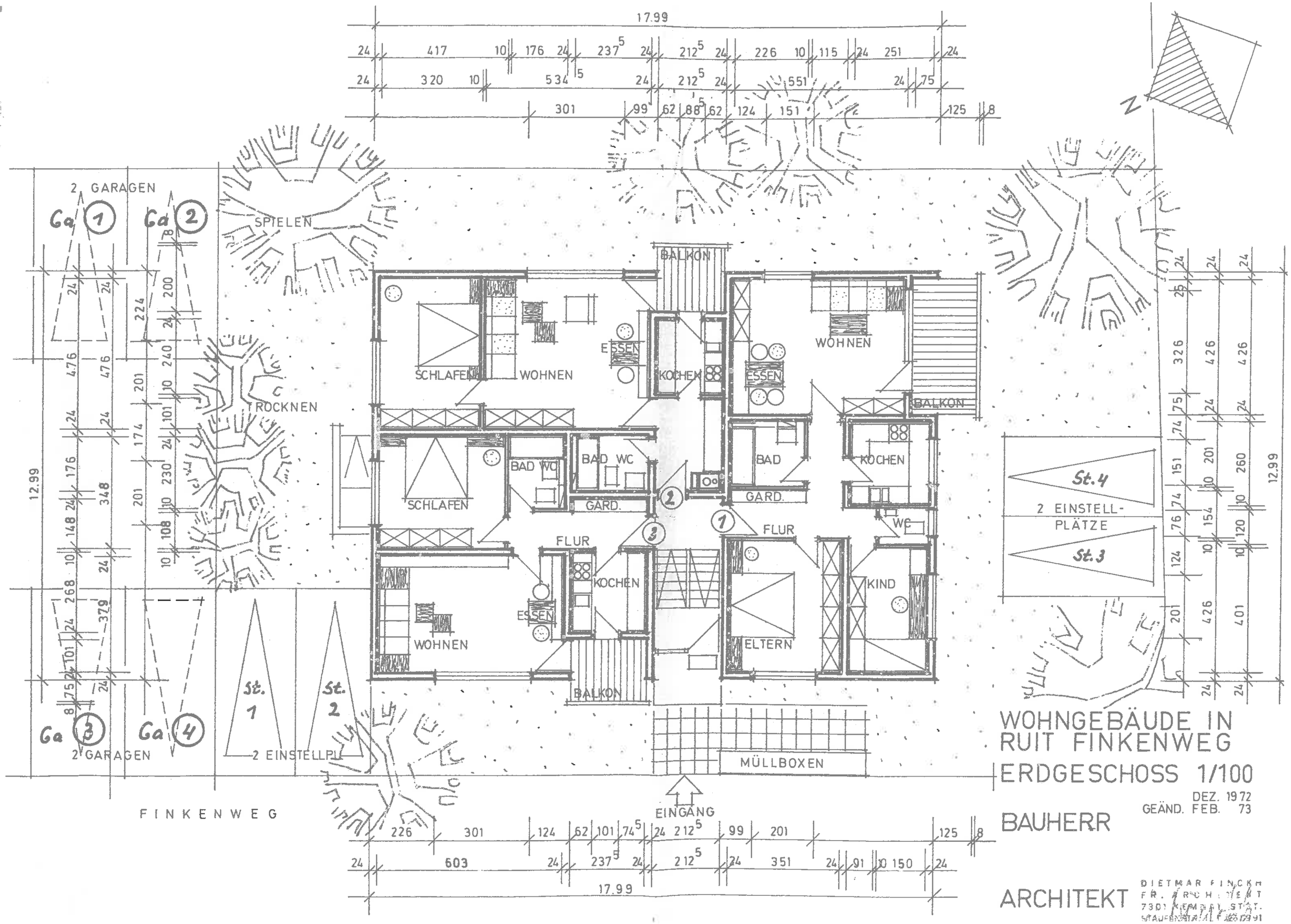

WOHNGEBÄUDE IN RUIT FINKENWEG

ERDGESCHOSS 1/100

DEZ. 1972
GEÄND. FEB. 73

BAUHERR

ARCHITEKT

DIETMAR FINCKH
FR. ARCHITEKT
7301 KEMNAT STAT.
STAUFENSTRAAT 1 [illegible]