

architekt kart wock 21682 stöde am sande tel. 04141/47016	AC: Dieter Köhler und Renate Lührs GBR Eisenbahnstrasse 21, 21680 Stade cg. Lührs Immobilien-Kontor GmbH dolm./unterschl.	projkt Wohn- und Geschäftshaus 18 Grosse Schmiedestrasse 18 lokal Grundrisse KG. + EG. Modernisierung im Verkauf EG. und Umnutzung zu Wohnraum im OG.	projekt nr.-blatt nr. 0712 gr-01	planungsphase Bauantrag Korrektur	planbezeichnung Grundrisse KG.-EG.	massstab M= 1: 100	gezeichnet am/von 28.11.07	geändert am/von 26.02.08 / vo.	11.03.08 / st.	blattgröße 42x29.7cm
--	--	---	--	---	--	------------------------------	--------------------------------------	-----------------------------------	----------------	--------------------------------

Anlage 2

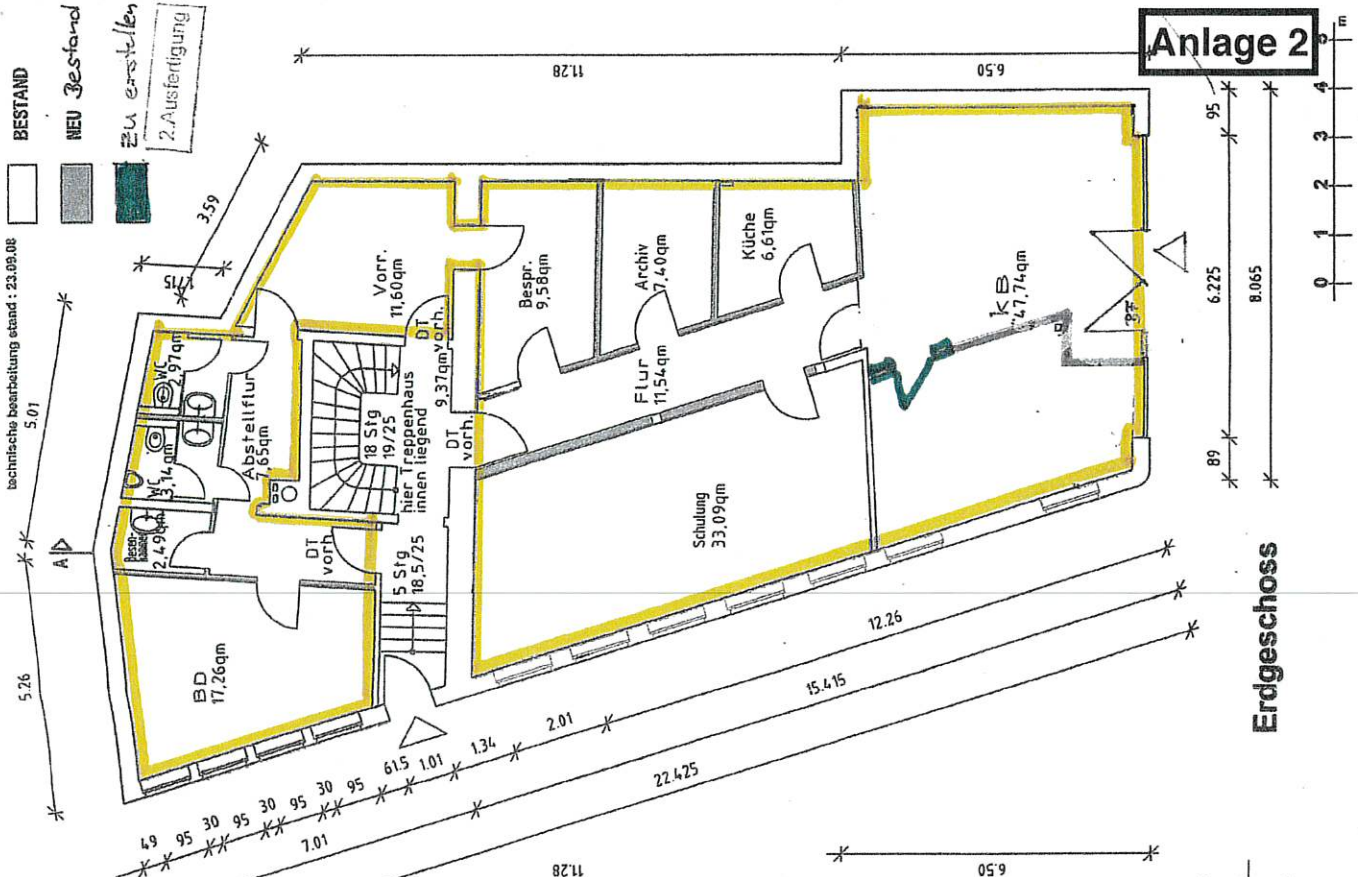

Erdgeschoss

Anlage 2

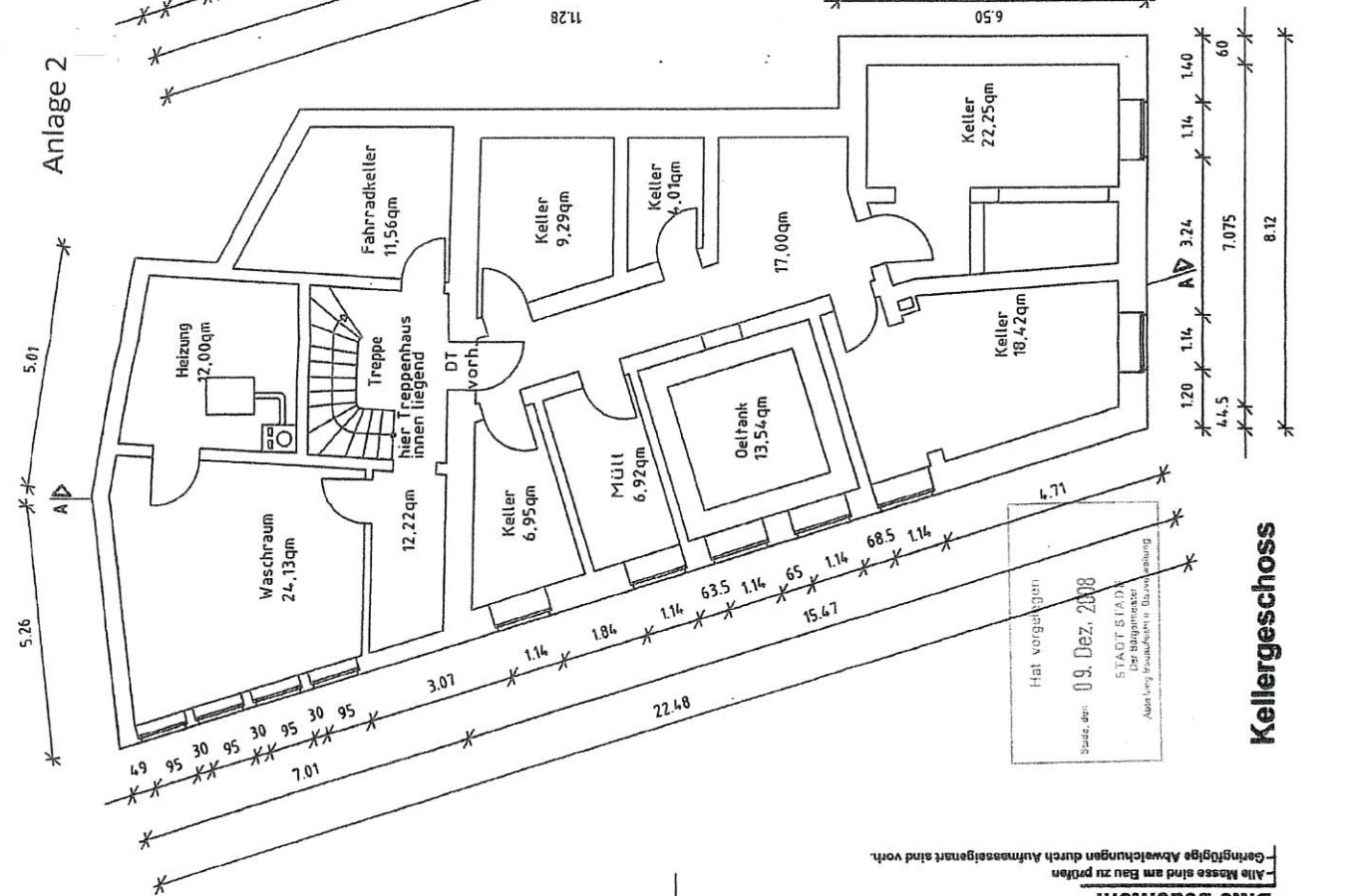

Kellergeschoss

Hat vorliegen
Spez. an: 09. Dez. 2008
STADT STADE
Der Bürgermeister
Abm. Inv. Bauwesen u. Bauverwaltung

Bitte beachten:
Alle Masse sind am Bau zu prüfen
Geringfügige Abweichungen durch Aufmassfehler sind vorh.