

KELLER GESCHOSS

DIPL. - ING. CHRISTIAN  
ARCHITEKT

BÜRO FÜR WOHN- UND INDUSTRIEBAU, AL  
31789 Hameln, Klefernain 3A TEL.: 05151-96:

BAUVORHABEN: UMNUTZUNG DES W  
KLÜTZRASSE 10 IN

BAUHERR: Dr. THOMAS SCHF  
MATHIAS-CLAUDI  
21244 BUCHOLZ  
i.d. NORDHEIDE

BAUTEIL: GRUNDRISS, SCHN  
M.: 1 = 100

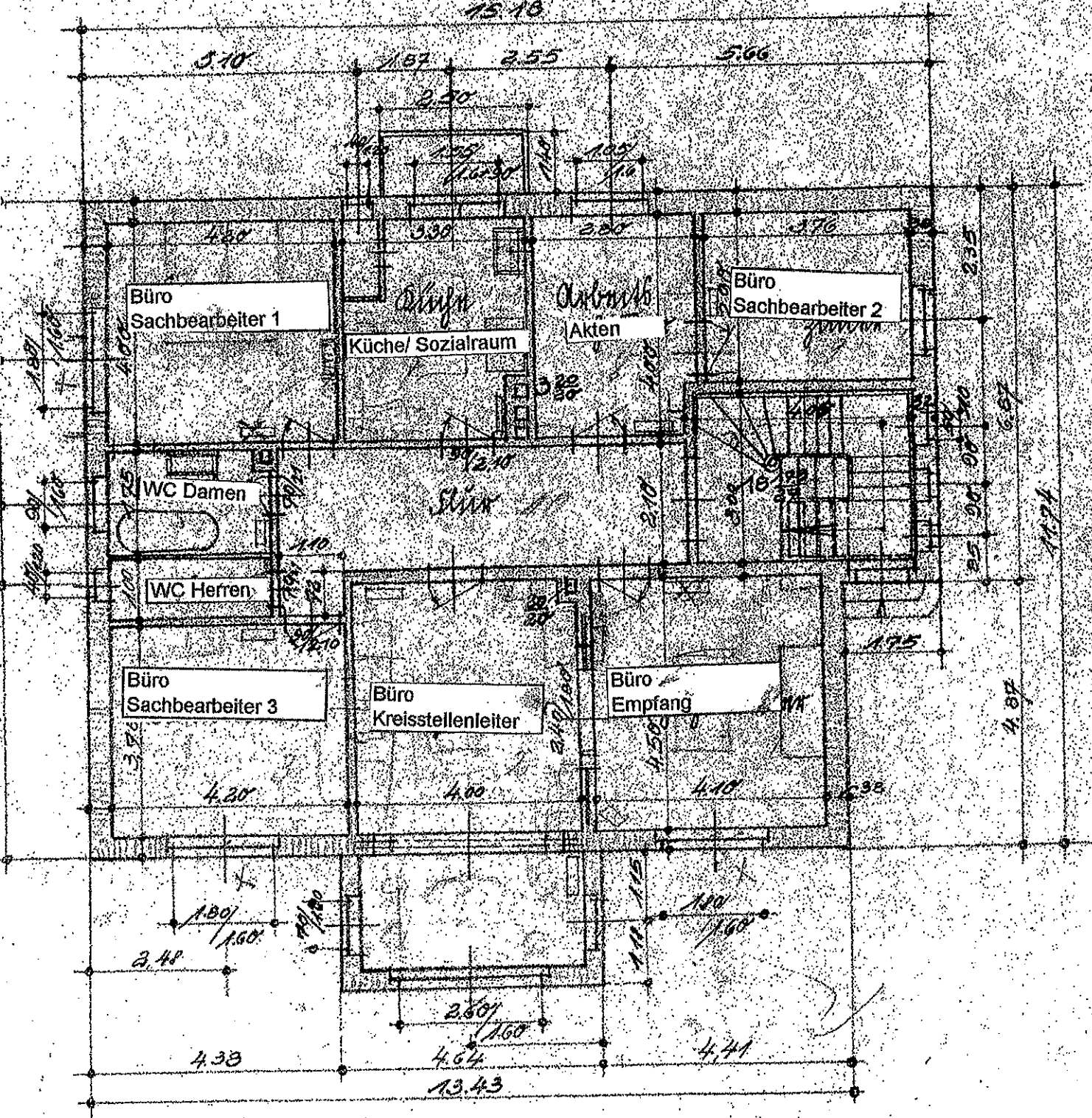

IRDGESCHOSS

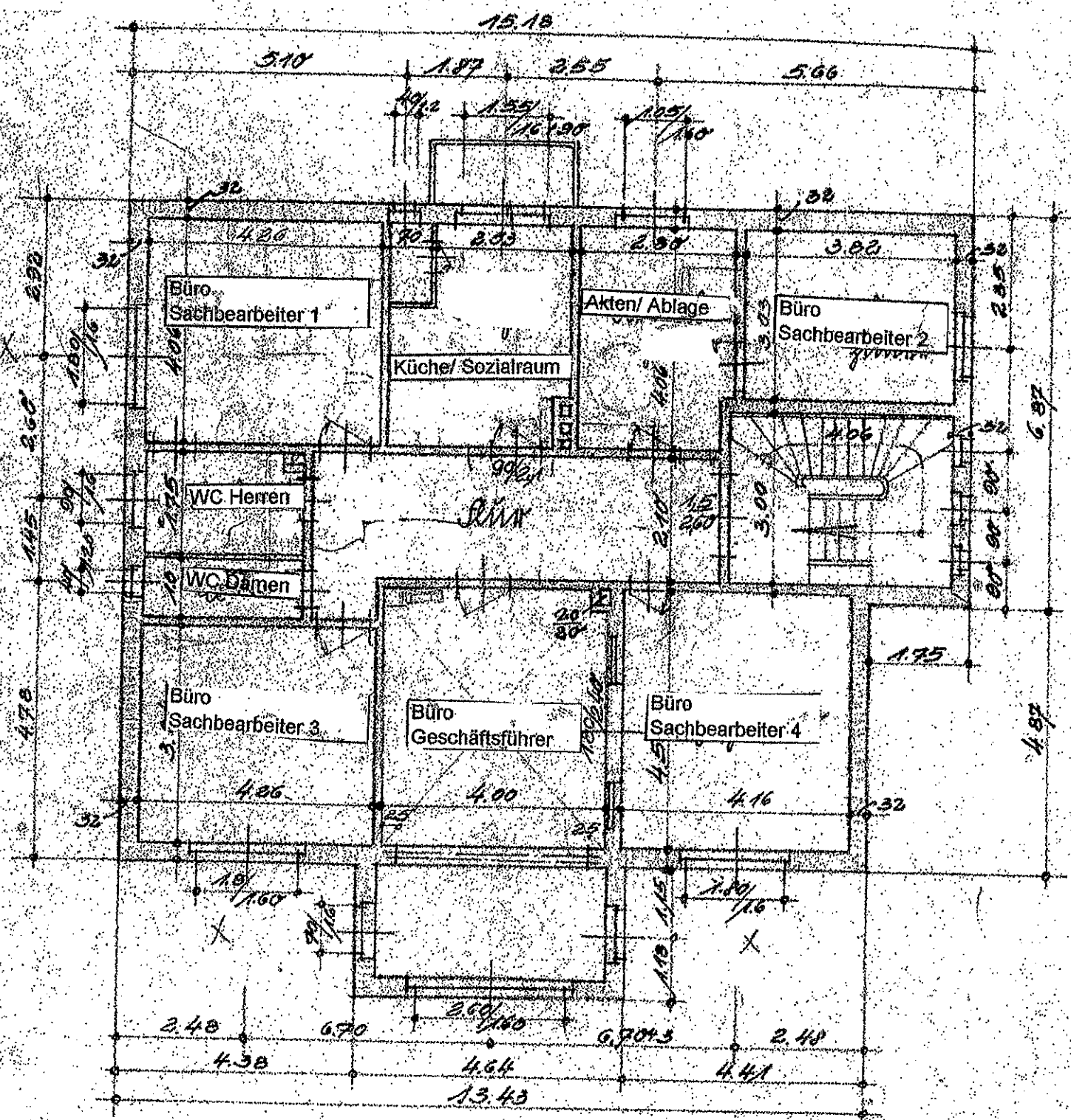

OBERGESCHOSS