

Erdgeschoss

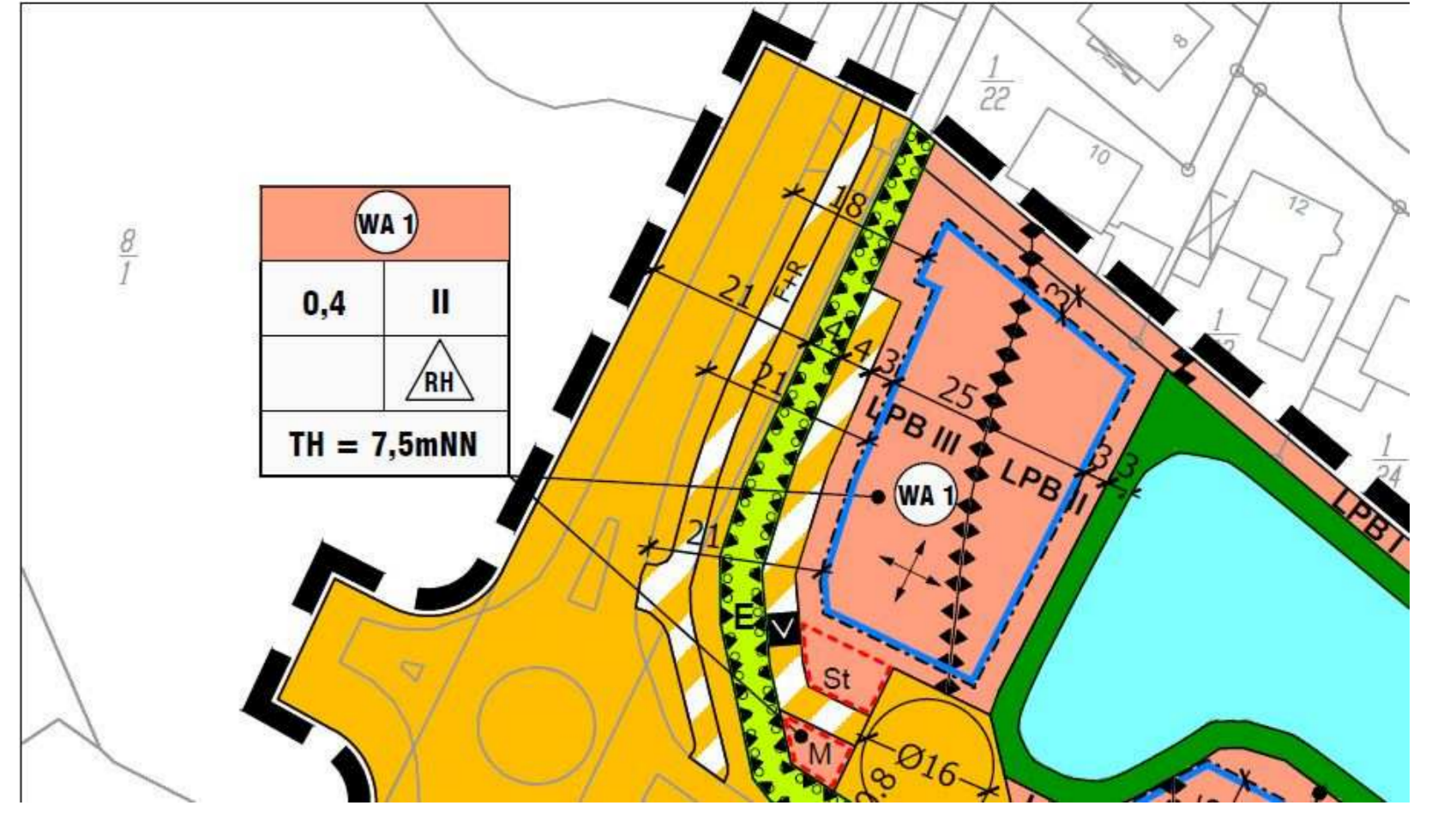

Wandaufbau:
 Verblender = 11,5 cm
 Luftschicht = 2,0 cm
 Dämmung = 2 x 8,0 cm Mineralwolle Isover (032) oder glw.
 Mauerwerk = 17,5 cm KSL 1,6

Dieser Plan ist nur gültig in Verbindung mit der Baugenehmigung und den statischen Berechnungen. Alle Maße sind örtlich zu prüfen. Unstimmigkeiten sind dem Planverfasser sofort zu melden, bei Nichtbeachtung haftet der Ausführende.

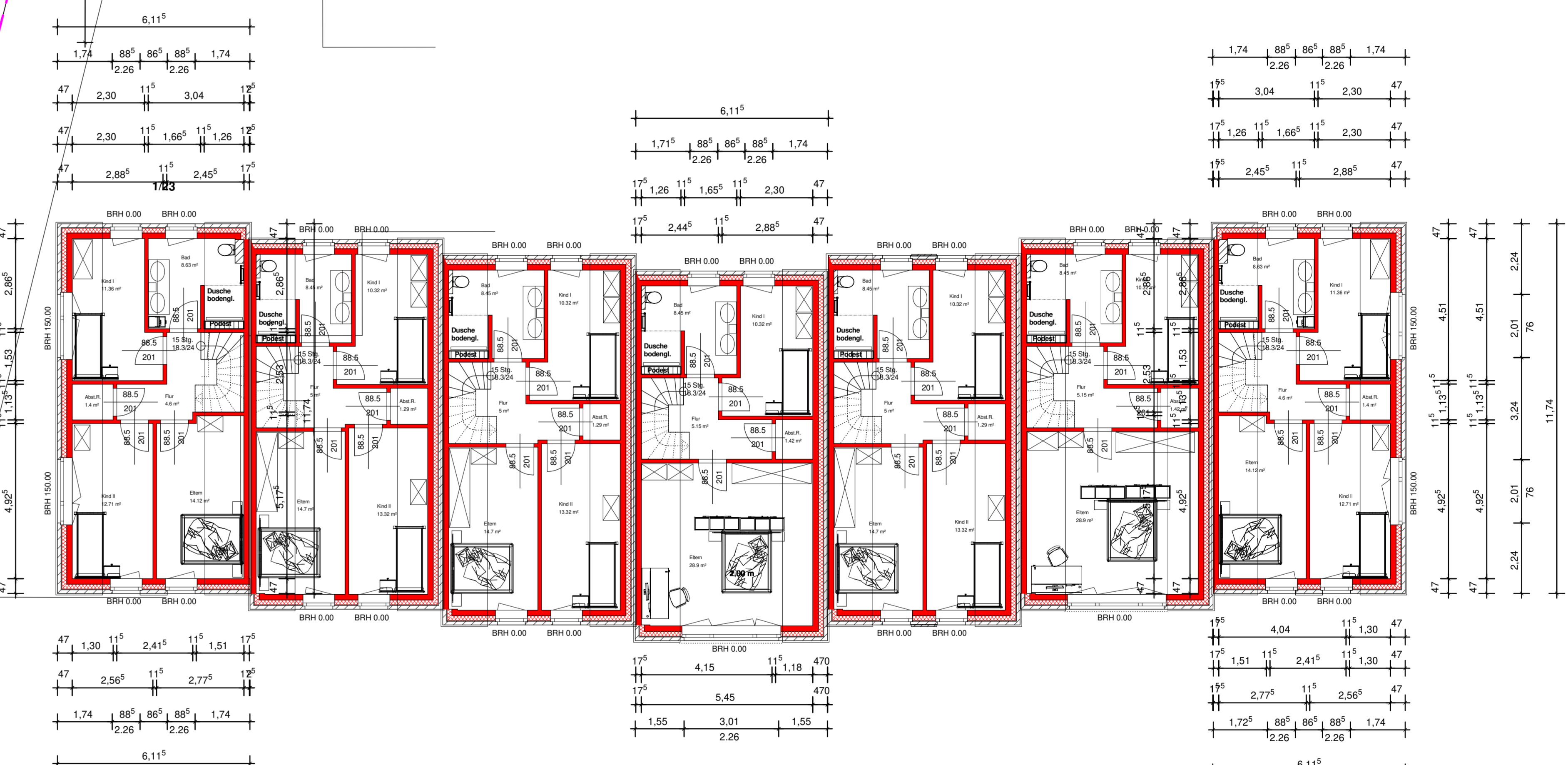

Dachgeschoss

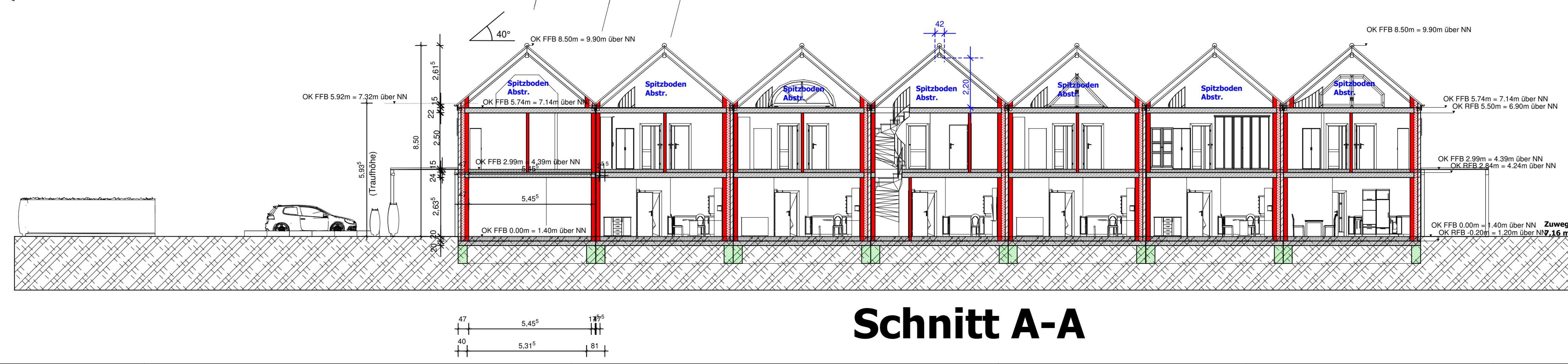

Schnitt A-A

<p>Planer: Bautechniker Michael Moss Lenglicher Weg 2a 49838 Handrup</p>		<p>Bauherr: Magnus Brüning Brehmstraße 19 49811 Lingen (Ems)</p>	
<p>Bauvorhaben: Neubau einer Reihenanlage mit 7 Wohneinheiten und 2 Carports mit Geräteraum sowie 5 Abstellräume</p>			
<p>Bauort: Ozumer-Balje 1a - 1g 26427 Neuahringerstel Gemarkung Serim, Flur 8.</p>			
<p>Baubest.-Bemerkungen: Grundrisse EG und OG sowie Schnitt A-A</p>			
<p>Verfasser: 1 : 100</p>	<p>Plan Nr.:</p>	<p>Datum: 26.06.2023</p>	