

Haus 1+2
OKRF 52.90
OKRD 52.73

Haus 3+4
OKRF 53.40
OKRD 53.23

Haus 5+6
OKRF 53.20
OKRD 53.03

Durchdrüche sind Vorschläge seitens der Architektur.
Die Vorschläge sind durch die ausführenden + planenden Fachfirmen zu prüfen und freizugeben.
Alle innenliegende Türen mit Unterschnitt

VORABZUG!!!
15.11.2024
Position der Häuser
gemäß Lageplan

Gahmener Straße - Haus 1-6

KUSSEL - WENSKI
TEL 0231-9411950 MAIL INFO@KUSSEL-WENSKI.DE

ARCHITEKTEN
VIESELERHOFSTR. 51 44287 DORTMUND

Legende Entwässerung:

Schmutzwasser	—
Schmutzwasser UKD	—
Regenwasser	—
Mischwasser	—

OKRF_EG 53.50

ALLE HOHEN AB OFF - SOFERN NICHT GESONDERT VERMERT
OKRF = OBERKANTE - FERIENISSODEN
BRH = BRÜNNENSOHLE AB OKRF
VSG = VERBUNDENSCHEITERSLÄS

ALLEGEMEIN:
130 = FEUERWEHREINSEITIGE TÜR
DOPPELDRÜCKSCHLÜSSEL
WD = WÄNDLICHBRUCH
ALLE DECKENÜBERBRÜCKE KONISCH ANLEGEN UND F. 90 VERSCHLIESSEN
UV = UNTERVERTEILUNG
LA = LICHTAUSSCHNITT

ROLLADEN:
K = KURBEL
E = ELEKTROMOTOR

ENTWÄSSERUNG:
ALLE ABWASSERSCHLÜSSE UNTER RÜCKSICHT AUF DIE ÜBER FÜR DEN ABWASSERSTROM
ACHTUNG: NACHTRÄGLICHE VERÄNDERUNGEN VON BALCONSCHWELLEN < 15 CM

HAUSANSCHLÜSSKAMM:
DURCHFÜHRUNG HAUSANSCHLÜSSE NACH ANGABE VERSORGNUNGSUNTERNEHMEN

PLANUNG:
ZU BEACHTEN SIND:
STRUKTUREN BEWEHRUNGSPLÄNE (GGF. GERÜLLT)
ABDICHTUNGSKONZEPT
BAUGERÜHNUNG
LAGEPLAN DES VERMESSERS
GGF. BAUBESCHREIBUNG
BODENGAUSTRICHEN
WÄRME/SCHALLSCHUTZANLAGE

ALLE MASSE UND MATERIALANGABEN SIND VOR ORT ZU PRÜFEN
ETWASIGE UNSTIMMGKEITEN SIND SOFORT DER BAULEITUNG MITZUTEILEN

Legende:

	Mauerwerk nichttragend
	Mauerwerk tragend
	Gipskartonwand
	Hartschaumdämmung
	Stahlstütze
	Stahlbeton / WU-Beton
	Dämmung

1	GEÄNDERT	DATUM	NAME
INDEX			
INDEX			
INDEX			
INDEX			

Projekt
Doppelhäuser
Haus 1-6

Gahmener Str. 202
44530 Lünen

Grundriss EG
M 1:50
LÜN-A_00
15.11.2024
Gez.: mr

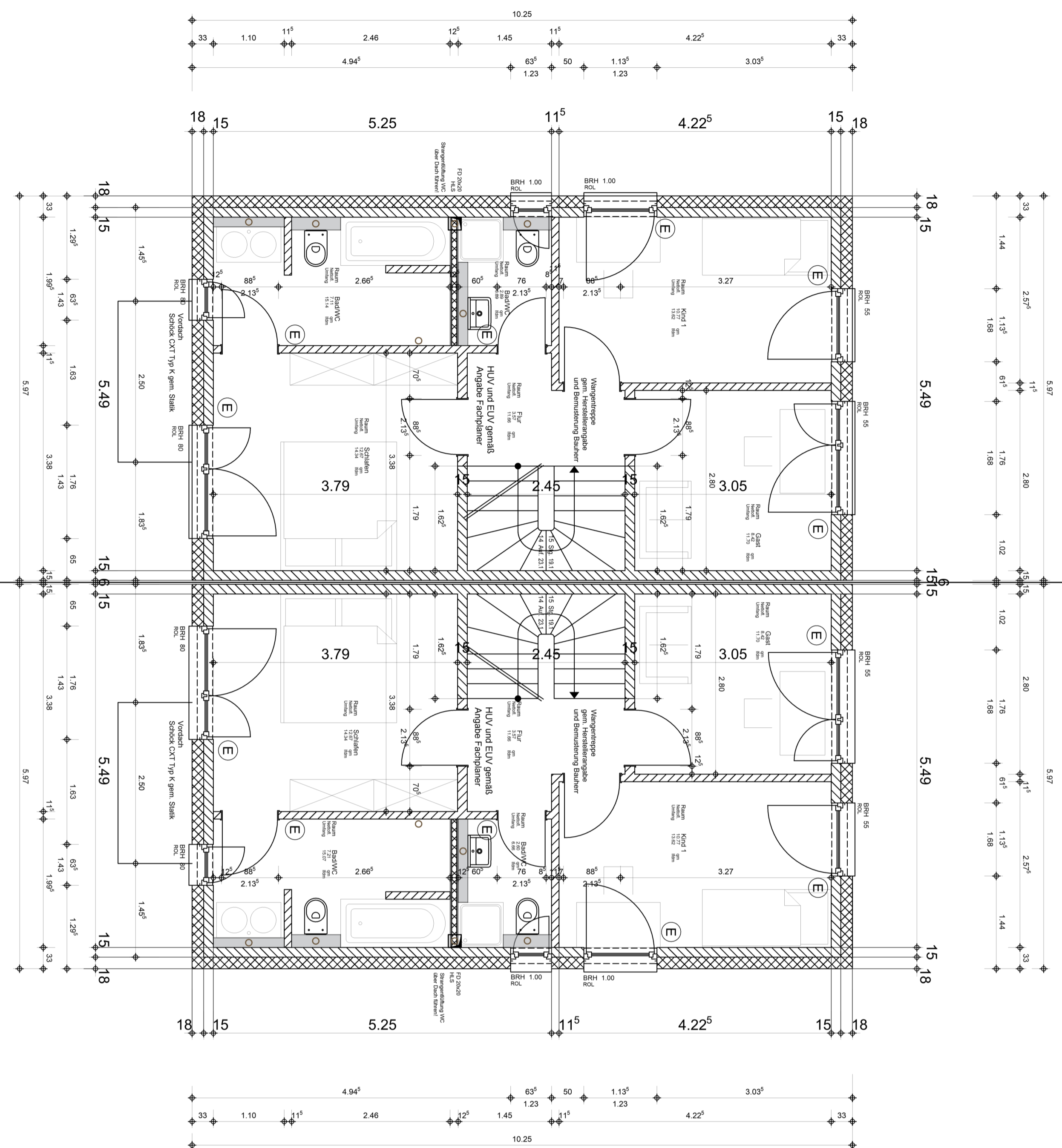

Haus 1+2 OKRF 55.77 OKRD 55.80	Haus 3+4 OKRF 56.27 OKRD 56.10	Haus 5+6 OKRF 56.07 OKRD 55.90
--------------------------------------	--------------------------------------	--------------------------------------

Durchdrüche sind Vorschläge seitens der Architektur.
Die Vorschläge sind durch die ausführenden + planenden Fachfirmen zu prüfen und freizugeben.
Alle Innentliegende Türen mit Unterschnitt

VORABZUG!!!
15.11.2024
Position der Häuser
gemäß Lageplan

Legende Entwässerung:
Schmutzwasser
Regenwasser
Mischwasser

OKRF_EG 53.50
ALLE HOHEN AB OFF. SOFERN NICHT GEÖFFNET VERMERKT
OFF = OBERKANTE, FRIEGESSEN
BRH = BESTIMMUNG DER BRH
VSG = VERBUNDENSCHEIBENSÜLLEN

ALLEGEMEIN:
130 = FEUERWÄRMENDE TÜR
DOPPELDRÜCKSCHLÜSSEL
WD = WÄRMEDÄMMUNG
ALLE DECKENDURCHBRÜCHE KONKRET ANLEGEN UND F. 90 VERSCHLIESSEN
UV = UNTERVERTEILUNG
LA = LICHTAUSSCHNITT

ROLLADEN:
K = KURBEL
E = ELEKTROMOTOR
ENTWÄSSERUNG:
ALLE ABWASSERSCHLÜSSE UNTER RICHTIG RAUBERE ÜBER PUMPENANLAGE
ACHTSAMKANNEN VON BALDACHINTEILEN < 15 CM

HAUSANSCHLÜSSE/KAMIN:
DURCHFÜHRUNG HAUSANSCHLÜSSE NACH ANGABE VERSORGNUNGSUNTERNEHMEN
PLANUNG:
ZU BEACHTEN SIND:
STRUKTURENBEREICHUNGSPLANE (GGF. GERÜHRT)
ABDICHTUNGSKONZEPT
BAUGEBENHÜHUNG
LAGEPLAN DES VERMESSERS
GGF. BAUBESCHREIBUNG
BODENAUFRICHTEN
WÄRME/SCHALLSCHUTZANLAGE

ALLE MASSE UND MATERIALANGABEN SIND VOR ORT ZU PRÜFEN
ETWAS UNSTIMMKERFEN SIND SOFORT DER BAULEITUNG MITZUTEILEN

Legende:

- Mauerwerk nichttragend
- Mauerwerk tragend
- Gipskartonwand
- Hartschaumdämmung
- Stahlstütze
- Stahlbeton / WU-Beton
- Dämmung

Gahmener Straße - Haus 1-6

ARCHITEKTEN
VIESELERHOFSTR. 51 44287 DORTMUND

KUSSEL - WENSKI
TEL 0231-9411950 MAIL INFO@KUSSEL-WENSKI.DE

Projekt
Doppelhäuser
Haus 1-6
Gahmener Str. 202
44530 Lünen

Grundriss 1. Obergeschoss
M 1:50
LÜN-A_01
15.11.2024
Gez.: mr

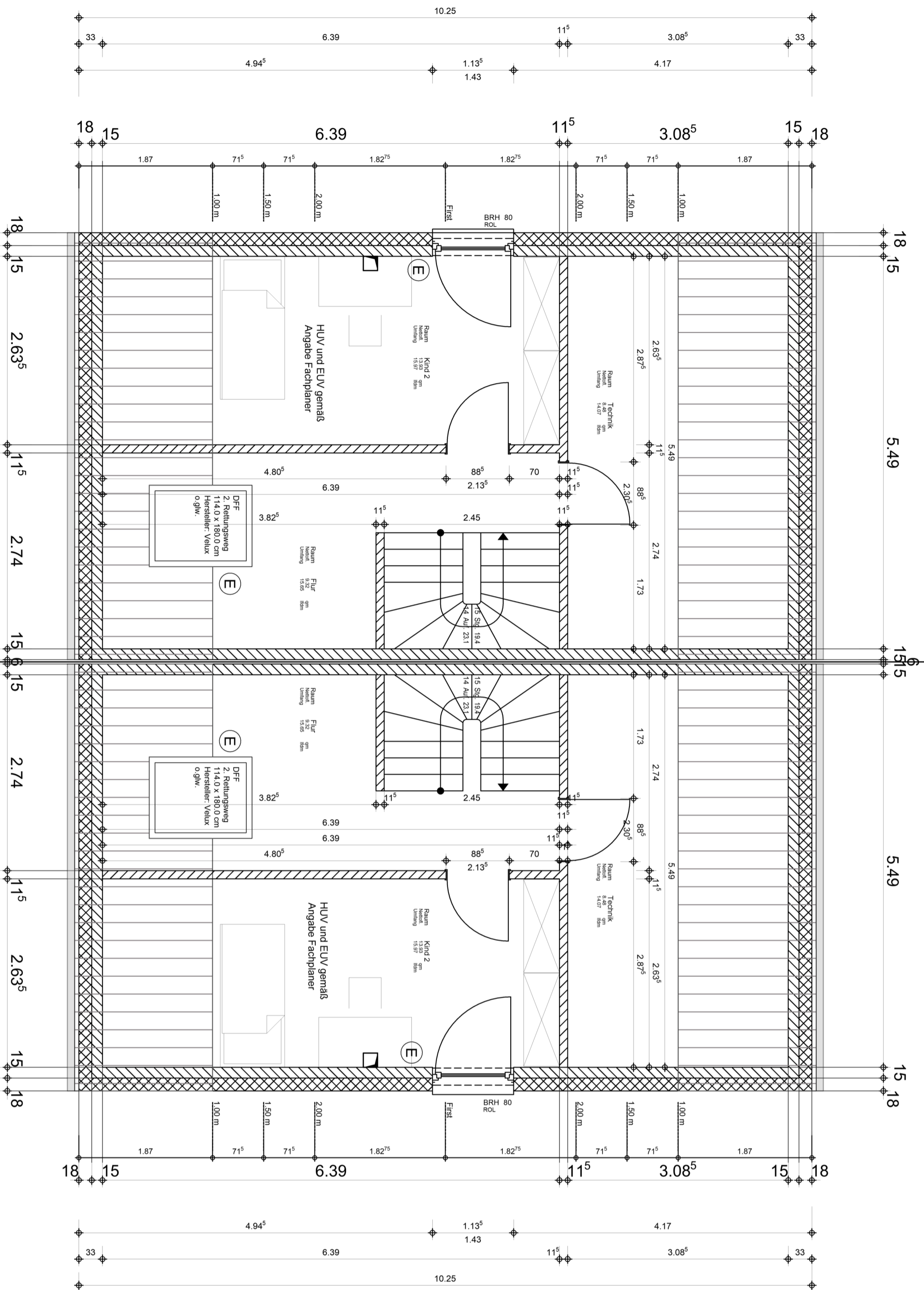

Haus 1+2 OKRF 58.64 OKRD 58.47	Haus 3+4 OKRF 59.14 OKRD 58.97	Haus 5+6 OKRF 58.94 OKRD 58.77
--------------------------------------	--------------------------------------	--------------------------------------

Durchdrüche sind Vorschläge seitens der Architektur.
Die Vorschläge sind durch die ausführenden + planenden Fachfirmen zu prüfen und freizugeben.
Alle Innentüren mit Unterschnitt

VORABZUG!!!
15.11.2024
Position der Häuser
gemäß Lageplan

Legende Entwässerung:

- Schmutzwasser UKD
- Regenwasser
- Mischwasser

53.50

OKRF_EG
ALLE HOHEN AB OKRF - SOFERN NICHT GEÖFFNET VERMERKT
OKRF = OBERKANTE - FERTIGGESTELLTEN
BRH = BESTIMMUNGSHÖHE AB OKRF
VSG = VERBUNDSCHEIBENSTÜLZE

ALLEGEMEIN:
139 = FEUERWÄRMENDE TÜR
DOPPELDRÜCKESCHLÜSSEL TÜR
DOPPELDRÜCKESCHLÜSSEL TÜR
WD = WÄRMEDURCHBRUCH
ALE DECKENDURCHBRÜCHE KONKRET
ANLEGEN UND F. 90 VERSCHLIESSEN
UV = UNTERVERTEILUNG
LA = LICHTAUSSCHNITT

ROLLADEN:
K = KURBEL
E = ELEKTROMOTOR

ENTWÄSSERUNG:
ALLE ABWASSERANSCHLÜSSE UNTER
RÜCKSICHT AUF DIE ÜBER FOLIE ANLAGE
ACHTUNG! ANLEGEN VON BALDACHINEN < 15 CM

HAUSANSCHLÜSSELKAMM:
DURCHFÜHRUNG HAUSANSCHLÜSSE NACH
ANGABE VERSORGNUNGSUNTERNEHMEN
PLANUNG:
ZU BEACHTEN SIND:
SCHLÜSSELANLEGENSPLÄNE (Ggf. GERÄTUM)
ABDICHTUNGSKONZEPT
BAUERNHANGUNG
LAGEPLAN DES VERMESSERS
GCF: BAUBESCHREIBUNG
BODENPLÄNE

WÄRME/SCHALLSCHUTZANLAGE
ALLE MASSE UND MATERIALANGABEN
SIND VOR ORT ZU PRÜFEN
ETWAS UNSTIMMKEREN SIND SOFORT
DER BAULEITUNG MITZUTEILEN

Legende:

- Mauernwerk nichttragend
- Mauernwerk tragend
- Gipskartonwand
- Hartschaumdämmung
- Stahlstütze
- Stahlbeton / WU-Beton
- Dämmung

Gahmener Straße - Haus 1-6

ARCHITEKTEN
VIESELERHOFSTR. 51 44287 DORTMUND

KUSSEL - WENSKI
TEL 0231-9411950 MAIL INFO@KUSSEL-WENSKI.DE

Projekt
Doppelhäuser
Haus 1-6
Gahmener Str. 202
44530 Lünen

Grundriss Dachgeschoss
M 1:50
LÜN-A_02
15.11.2024
Gez.: mr