

Ansicht Nord

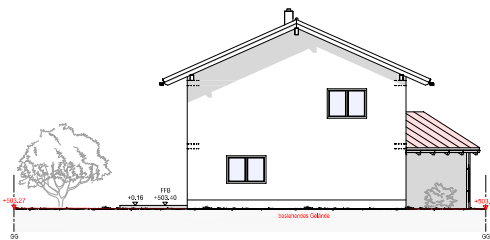

Ansicht Ost

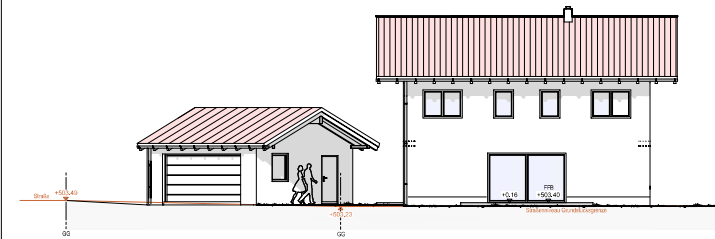

Ansicht Süd

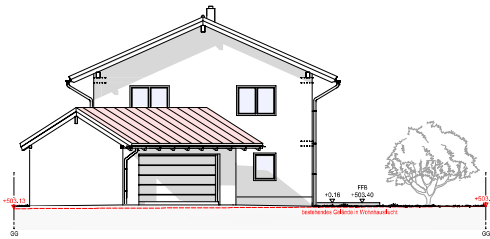

Ansicht West

Hinweis / Anmerkung:
 - Sämtliche Maße und Koten müssen vor Baubeginn vom jeweiligen Unternehmer eigenverantwortlich geprüft, bzw. verglichen werden.
 - Vor Baubeginn sind die erforderlichen "bautechnischen Nachweise" der Standsicherheit bzw. des Vorbeugenden Brandschutzes entsprechend den Anforderungen der Bayerischen Bauordnung BayBO von einem entsprechend Nachweisberechtigten erstellen zu lassen.

Dachneigung 24°
 Dachdeckung - Dachziegel
 Dachkonstruktion - zimmermannsmäßig lt. Statik
 Dämmung lt. EnEV

Legende
 ZZZ Stahlbeton
 Mauerwerk

Stb.-Ringanker - lt. Statik
 Stb.-Decke über KG/EG/OG - lt. Statik
 Stb.-Fundamente/Bodenplatte - lt. Statik
 Mauerwerk - lt. Statik

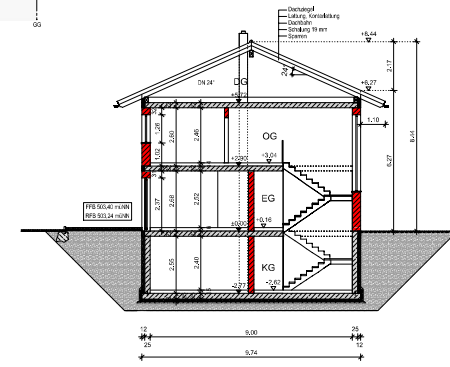

Schnitt A-A

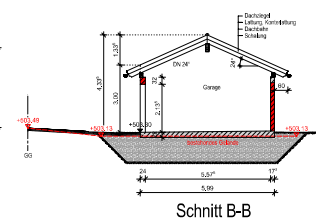

Schnitt B-B

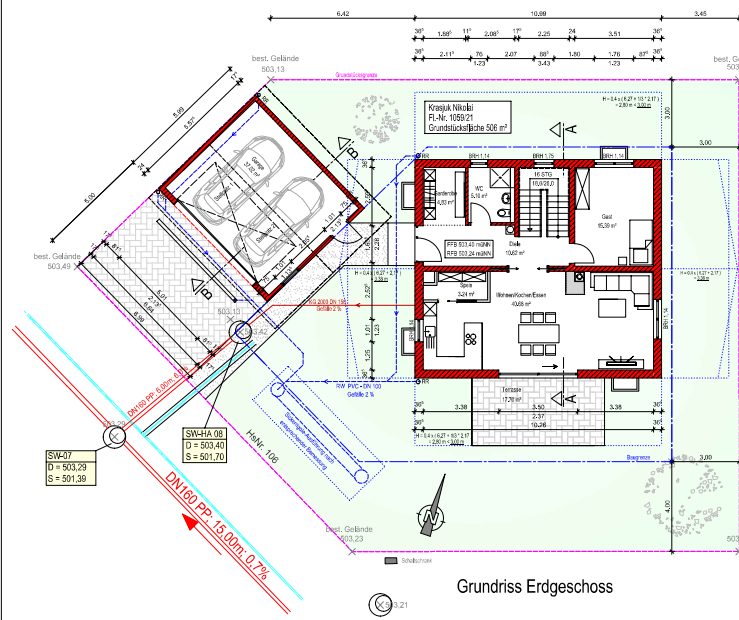

Grundriss Erdgeschoss

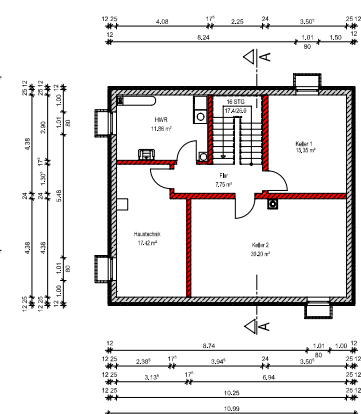

Grundriss Kellergeschoss

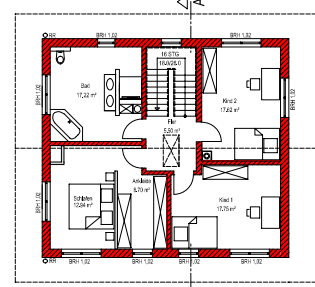

Grundriss Obergeschoss

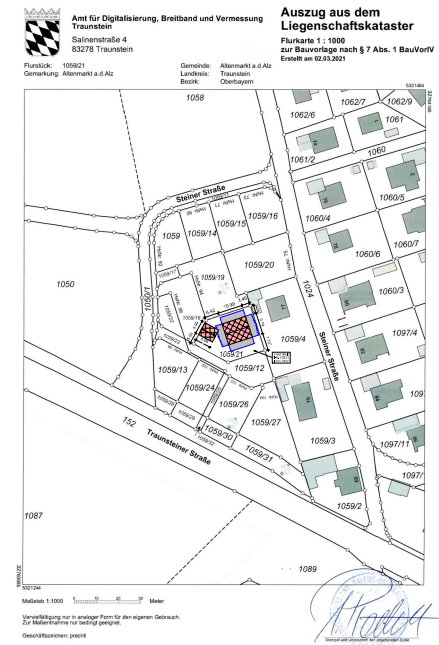

Eingabeplan

Projekt-Nr. intern 2021-026

Bauhvorhaben:	Neubau eines Einfamilienwohnhauses mit Doppelgarage auf der Fl.-Nr. 1059/21 Gemarkung Altenmarkt a.d. Alz
Bauherr und Grundstückseigentümer:	Krasjuk Nikolai, Hohenstr. 11, 83332 Altenmarkt
Bauort:	83332 Altenmarkt a.d. Alz, Steiner Straße 106
Planinhalt:	Grundrisse / Schnitte M=1:100 Ansichten M=1:100 Lageplan M=1:1000
Nachbar:	Fl.-Nr. 1059/1, Fl.-Nr. 1059/10, Fl.-Nr. 1059/11, Fl.-Nr. 1059/12

Entwurfsvorstellung:	HOEFER BAU
Entwurfsvorstellung:	Hofer Bau GmbH, Langhofer Straße 3, 83332 Langenwang, Tel. 08621 91742, Traubring, den 10.02.2021

Innen	Daten	Notierung