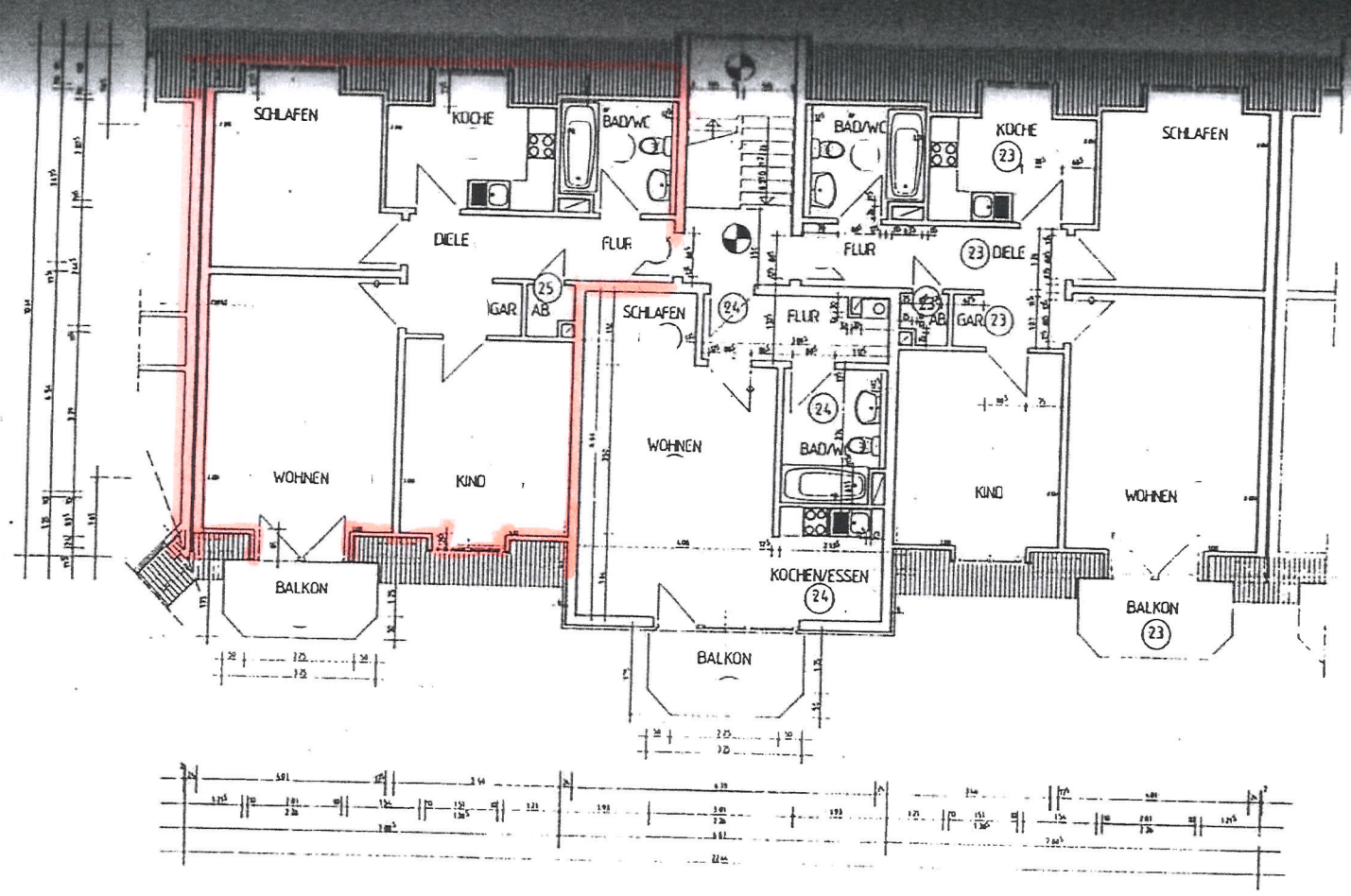

PLANUNGSBÜRO HOCHBAU + PROJEKTENTWICKLUNG
ARCHITEKT DIPL.-ING. HORST W. MÜLLER
HOGGENKAMP 5 21709 HIMMELPFORTEN TEL [illegible] FAX [illegible]

PROJEKT	STRALSUND GRÜNHUFE WOHNGEBIET VIERMORGEN BAUBLOCK 3 / 2
BAUHERR	HANSEATISCHE PROJEKTENTWICKLUNGS-GESELLSCHAFT mbH CARL HOPP STR. 4 a 18 [illegible] ROSTOCK
PLANINHALT	DACHGESCHOSS AUFTEILUNGSPLAN
PLAN MASSTAB	1 : 50
PLAN NR	
DATUM:	
ANDERUNG	

BAUHERR ARCHITEKT

HANSESTADT STRALSUND

AZ.: L 55/AG 034/94
19.08.94 [illegible]