



Ausgabe aus BORIS-NRW, Stichtag 2023-01-01

Der von Ihnen gewählte Bereich liegt in der Gemeinde/Stadt Paderborn.



Abbildung 1: Übersichtskarte der Richtwertzone



Abbildung 2: Detailkarte gemäß gewählter Ansicht

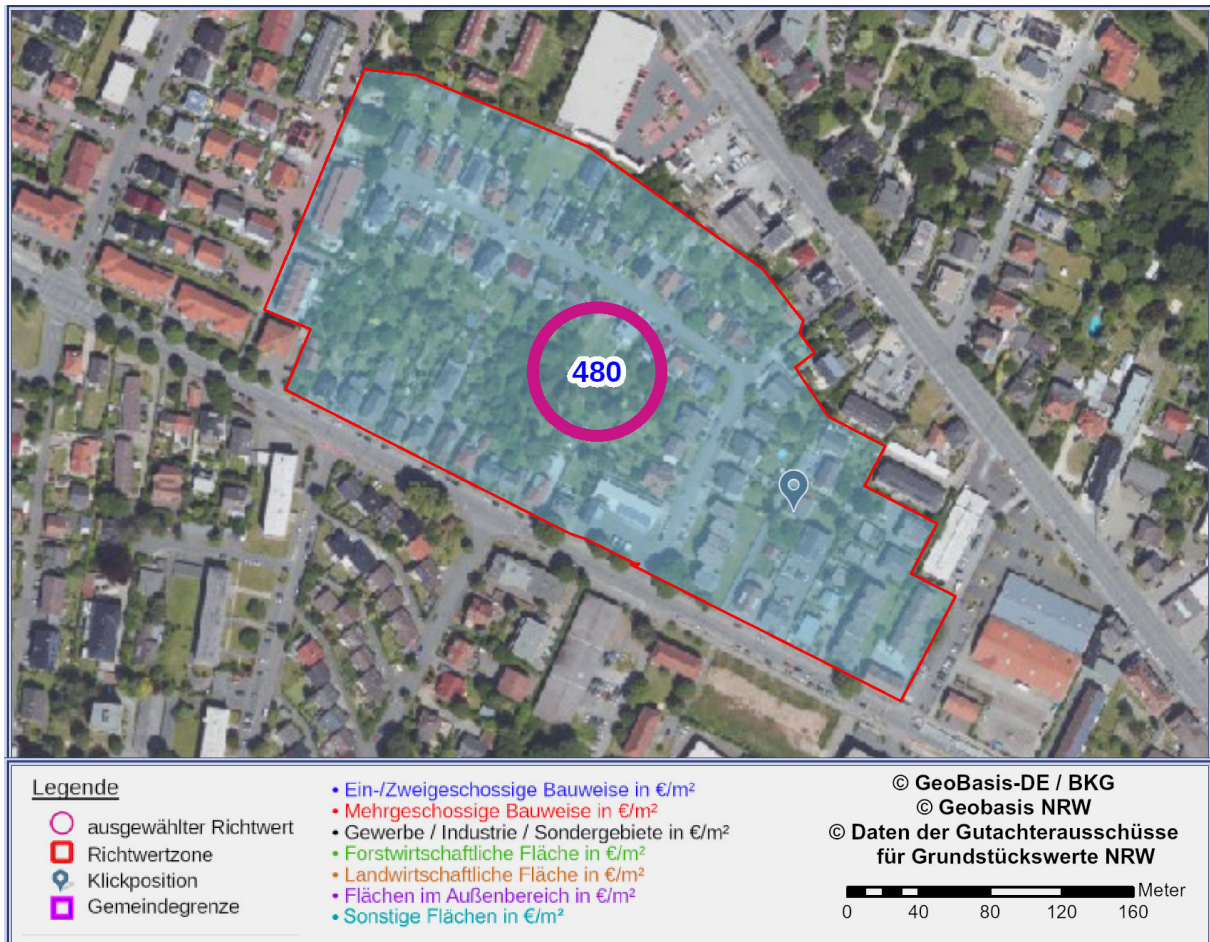

Erläuterung zum Bodenrichtwert

Lage und Wert	
Gemeinde	Paderborn
Postleitzahl	33102
Gemarkungsname	Paderborn
Gemarkungsnummer	2951
Ortsteil	Paderborn
Bodenrichtwertnummer	69
Bodenrichtwert	480 €/m²
Stichtag des Bodenrichtwertes	2023-01-01
Beschreibende Merkmale	
Entwicklungszustand	Baureifes Land
Beitragszustand	beitragfrei
Nutzungsart	allgemeines Wohngebiet
Geschosszahl	II
Geschossflächenzahl	1,0
GFZ-Berechnungsvorschrift	sonstige
Bodenrichtwert zum Hauptfeststellungszeitpunkt	460 €/m ²
Hauptfeststellungszeitpunkt	2022-01-01
Lagebeurteilung	3
Bemerkung	Bei der GFZ handelt es sich nicht um die planungsrechtliche GFZ gem. §17 BauNVO (siehe Link)

Tabelle 1: Richtwertdetails

Allgemeine Erläuterungen zu den Bodenrichtwerten (Stand 25.01.2023)

Der Bodenrichtwert (siehe §196 Baugesetzbuch – BauGB) ist ein vorwiegend aus Grundstückskaufpreisen abgeleiteter durchschnittlicher Lagewert für den Boden. Er ist bezogen auf den Quadratmeter Grundstücksfläche (€/m²) eines Grundstücks mit definiertem Grundstückszustand (Bodenrichtwertgrundstück). In bebauten Gebieten werden die Bodenrichtwerte mit dem Wert ermittelt, der sich ergeben würde, wenn der Boden un bebaut wäre (§196 Abs. 1 BauGB). Bodenrichtwerte beziehen sich auf altlastenfreie Grundstücke. Flächenhafte Auswirkungen wie z.B. bei Denkmalbereichssatzungen, Lärmzonen, Bodenbewegungsgebieten, Boden- und Grundwasserverhältnisse sind im Bodenrichtwert berücksichtigt.

Die Bodenrichtwerte werden in Richtwertzonen ausgewiesen. Diese Zonen umfassen Gebiete, die nach Art und Maß der Nutzung weitgehend übereinstimmen.

Jedem Bodenrichtwert ist ein beschreibender Datensatz zugeordnet, der alle wertrelevanten Merkmale wie z.B. Entwicklungszustand, Art und Maß der Nutzung, Geschosszahl, Baulandtiefe, Grundstücksfläche, spezielle Lage innerhalb der Bodenrichtwertzone enthält. Diese wertbeeinflussenden Merkmale definieren das Bodenrichtwertgrundstück.

Das Lagemerkmale des jeweiligen Bodenrichtwertgrundstücks wird in der Regel durch die Position der Bodenrichtwertzahl visualisiert.

Einzelne Grundstücke in einer Bodenrichtwertzone können in ihren wertrelevanten Merkmalen von der Beschreibung der Merkmale des Bodenrichtwertgrundstücks abweichen. Abweichungen des einzelnen Grundstücks von dem Bodenrichtwertgrundstück in Bezug auf die wertbestimmenden Eigenschaften bewirken Zu- oder Abschläge vom Bodenrichtwert. Diese können aus Umrechnungsvorschriften des jeweiligen Gutachterausschusses abgeleitet werden. Sie werden jedem Bodenrichtwertausdruck beigelegt.

Die Bodenrichtwerte werden gemäß §196 Abs. 1 BauGB und §37 der Verordnung über die amtliche Grundstückswertermittlung Nordrhein-Westfalen (Grundstückswertermittlungsverordnung Nordrhein-Westfalen – GrundWertVO NRW) jährlich durch den jeweiligen örtlichen Gutachterausschuss für Grundstückswerte beschlossen und veröffentlicht (www.boris.nrw.de).

Ansprüche gegenüber Genehmigungsbehörden z.B. Bauplanungs-, Baugenehmigungs- oder Landwirtschaftsbehörden können weder aus den Bodenrichtwerten, den Abgrenzungen der Bodenrichtwertzonen noch aus den sie beschreibenden Eigenschaften abgeleitet werden.

Bodenrichtwerte für Bauland

Ausgabe gefertigt am 05.10.2023 aus BORIS-NRW

Das amtliche Informationssystem der Gutachterausschüsse für Grundstückswerte und des Oberen Gutachterausschusses zum Immobilienmarkt in Nordrhein-Westfalen