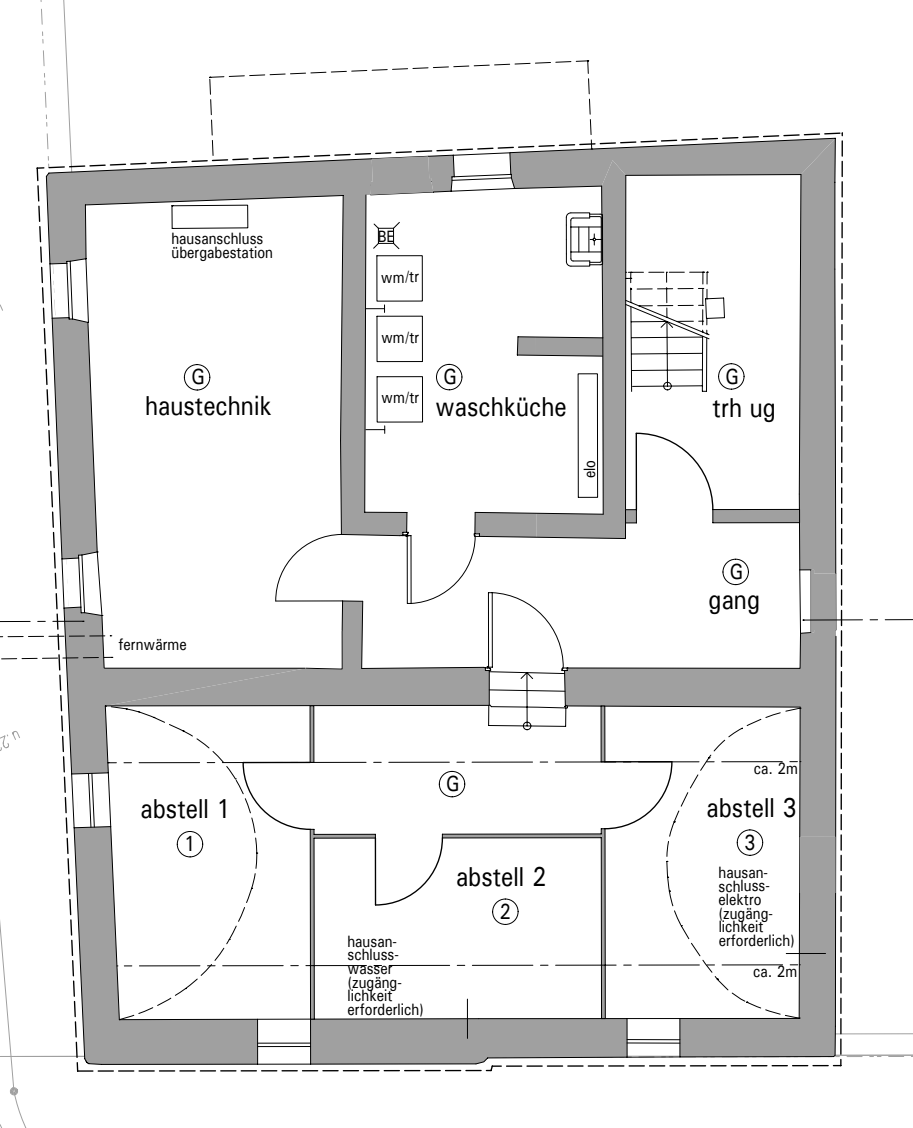
hausanschluss
übergabestation
BE
wm/tr
wm/tr
wm/tr
G
haustechnik
G
waschküche
elo
G
trh ug
G
gang
fernwärme
G
ca. 2m
abstell 1
1
abstell 2
2
abstell 3
3
hausan-
schluss-
elektro
(zugäng-
lichkeit
erforderlich)
hausan-
schluss-
wasser
(zugäng-
lichkeit
erforderlich)
ca. 2m