Grundriss

2-Zimmer-Appartement im 3.OG
Gebbertstr. 72, 91052 Erlangen

Immobilien-Management & Consulting

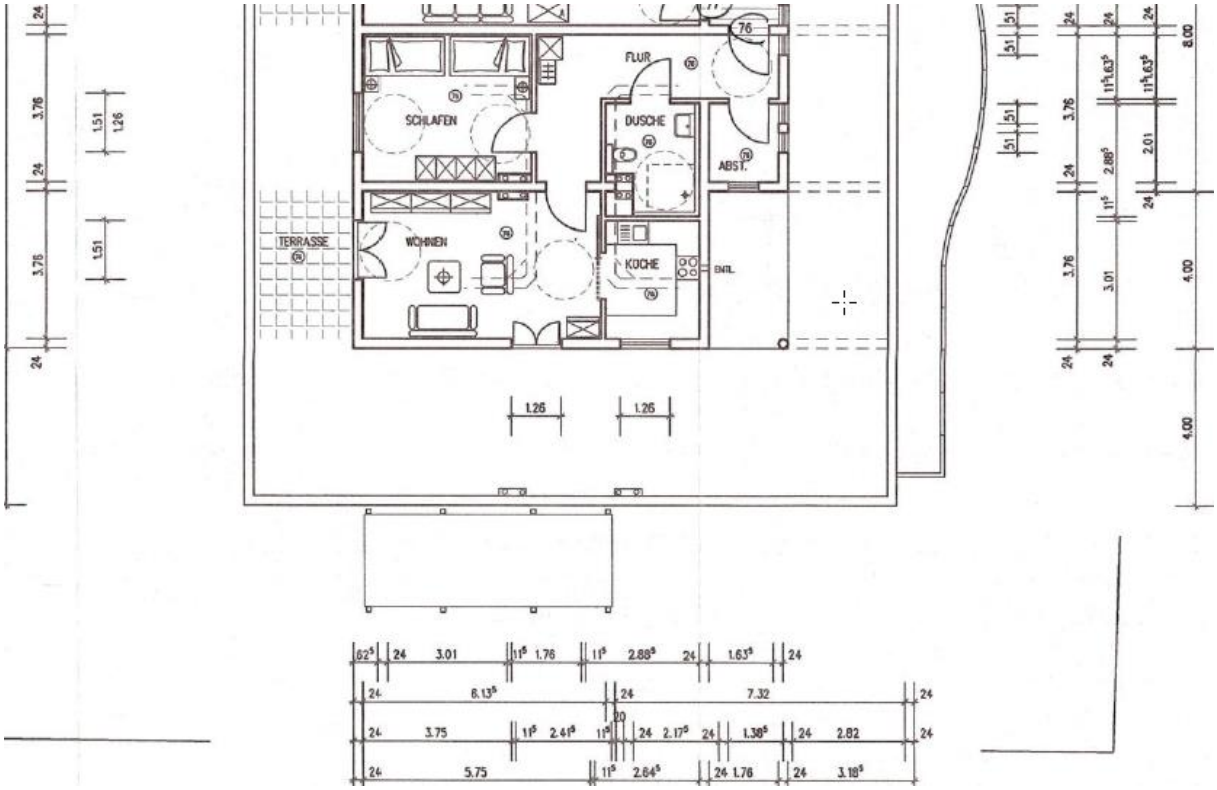

Grundriß nicht zur Maßentnahme geeignet !

im&c Immobilien Management & Consulting
Marquardsenstr. 12, 91054 Erlangen