

5.30

5.40

120

40

40

40

NEUBAU EMIL WOLFE

DOMANESCHINGEN

BOUELSCHWINGSTRASSE

M. 1:100

6

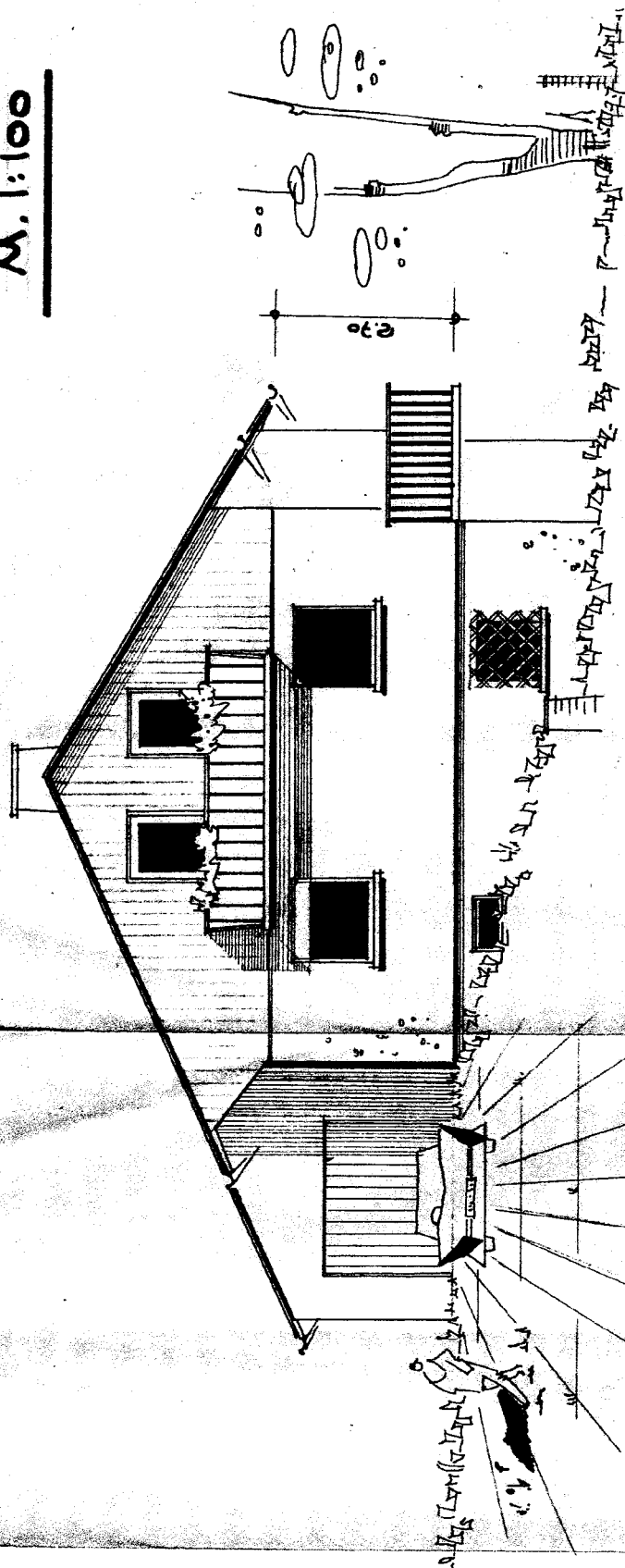

STASSENKUNST

8.35

1.20

3.60

2200 BAUPLATZBREITE

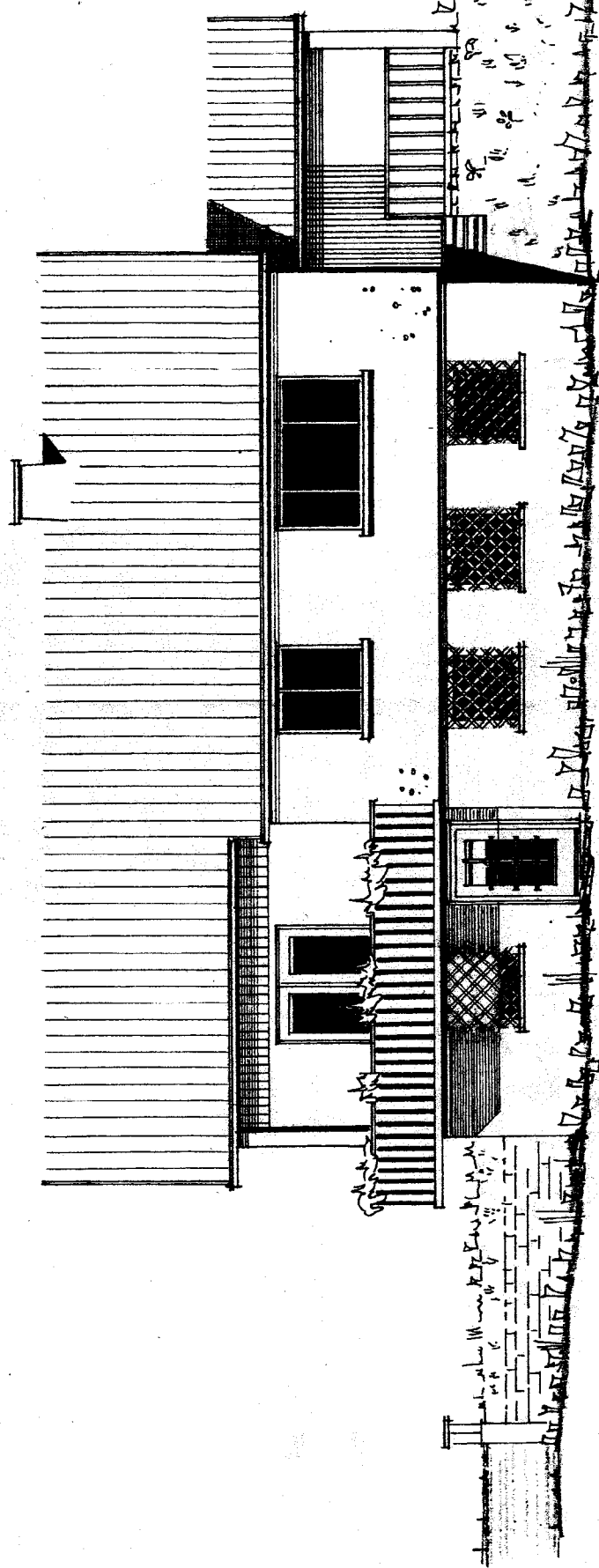

3.60

13.70

AUSRICHTUNG DER FACHWERKE

28.00 m BAUTRÄGERTIEFE

5.21



**SECRET**

Ernst Meyer

3197  
5

3197  
6

Gemarkung Donau

Plan Nr. 206



Wohnhausneubau Emil Wölfle  
Donaueschingen

3196  
2

3

Bodelschwingh

straße 3197  
13

3194  
8

3194

Stadtgemeinde

3194

Emil Wölfle

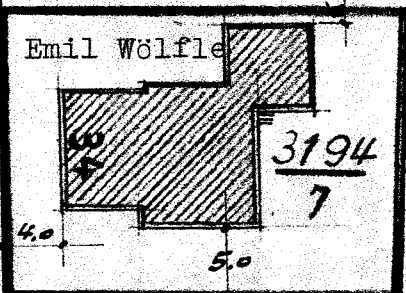

3194  
7

3194  
4

Donaueschingen

3194  
6

3194  
5

3193  
2

3193  
4

3193

3193  
3



Donaueschingen, 28. Juli 1960.

3244

Der Bauherr:

*Emil Wölfle*

1:500

Der Architekt  
**KARL GREINER**  
Architekt  
DONAUESCHINGEN

25.7.60  
Stadtbauamt  
Donaueschingen

515

NEUBAU EMIL WOLFE

BOVAUSCHINGEN

RODERSCHWINGEN STRASSE

M. 1:100

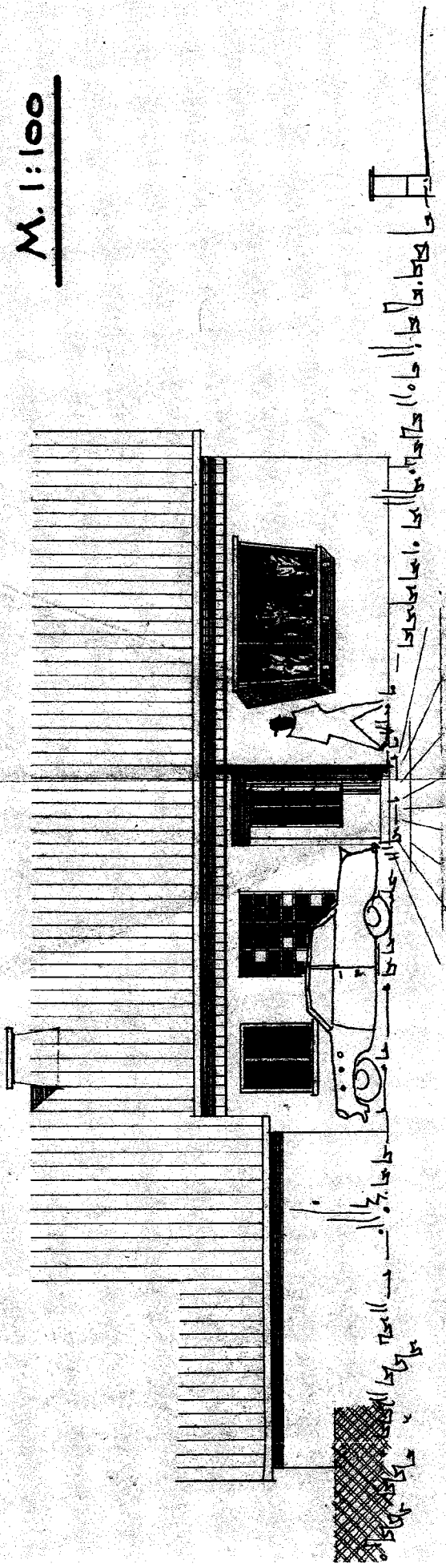

ENGELHARDT WEG

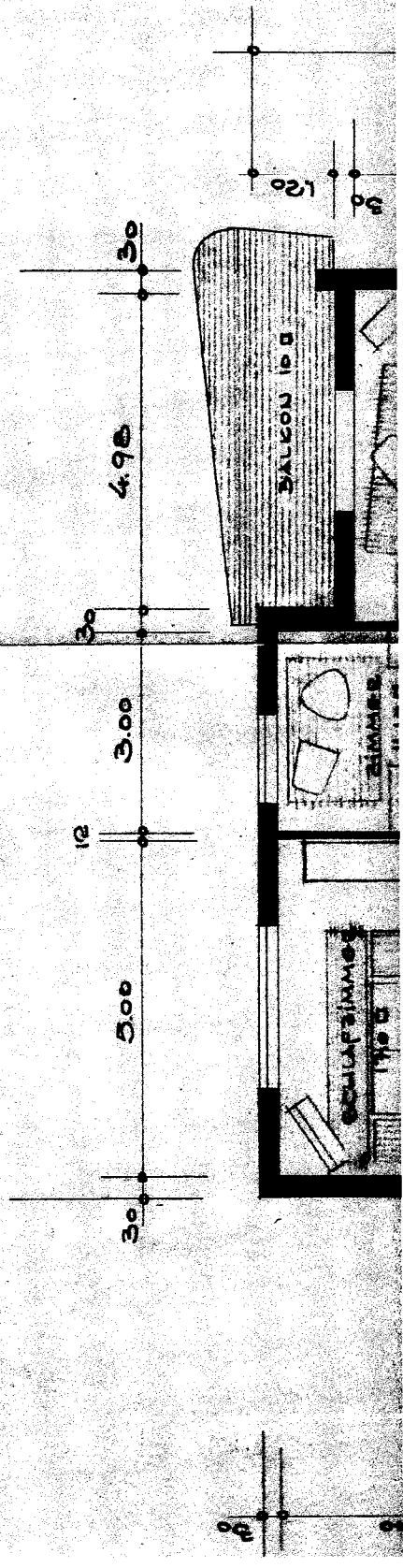



Bürgermeisteramt  
der  
Stadt Donaueschingen  
Fernruf: Nr. 3001-3004

Donaueschingen, den 10. August 1960  
Postschließfach Nr. 29

Hv. Nr. 20 M/St  
(Bitte in Antwort angeben)

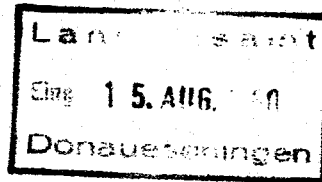

An das  
Landratsamt  
Bauabteilung

Donaueschingen

Betr.: Baugesuch des Herrn Emil Wölflle, Donaueschingen, Mühlen-  
straße 27, zum Neubau eines Wohnhauses auf Grundstück Lgb.  
Nr. 3194/7 der Gemarkung Donaueschingen, Bodelschwinghstr. 34

Herr Emil Wölflle, Donaueschingen, beabsichtigt, auf Grundstück  
Lgb.Nr. 3194/7 der Gemarkung Donaueschingen, Bodelschwinghstraße,  
ein Einfamilienhaus zu errichten.

Gegen das Bauvorhaben bestehen keine Bedenken. Die Stellungnahme  
des F.F. Elektrizitätswerks mit einem Lageplan wird nachgereicht.

1 Baugesuch

Bürgermeisteramt:

A handwritten signature in dark ink, appearing to be "H. Wölflle", written over the printed name of the Bürgermeisteramt.