

# Konstruktionen, Bemessungen und Baueigenschaften der einzelnen Bauteile

richten sich allein nach den Angaben bzw. Änderungen der geprüften Statistischen Berechnung und den dazu gehörigen Positionsplänen der Konstruktionen

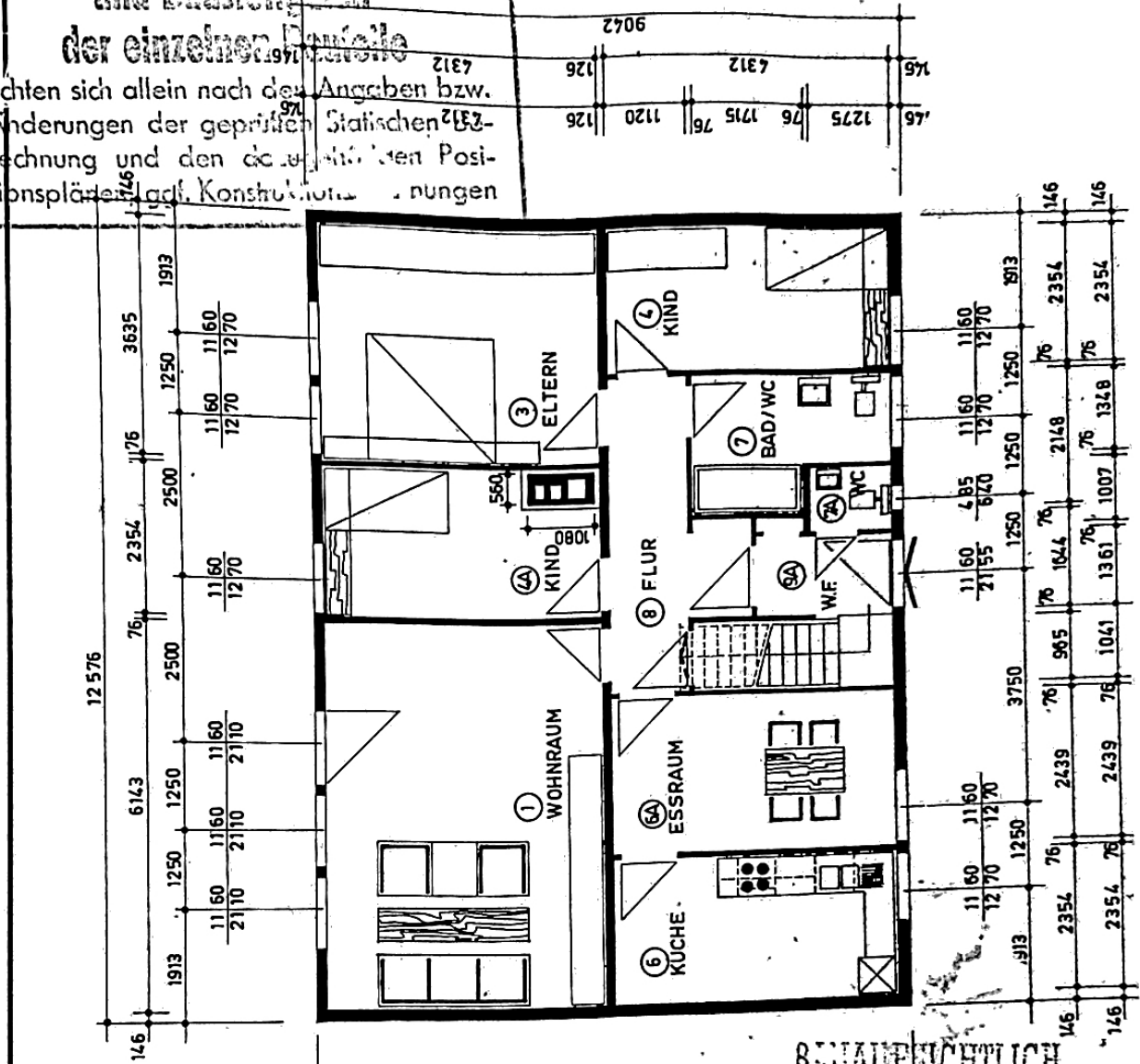

**BAUABNÄHMEN  
GEPÜFT UND GENEHMIGT**

KREIBEL, den 20. Sep. 1971  
Baupflicht -  
Kraft

20. Sep. 1971

Der Auftraggeber <i>Losheim/Saar</i>		Der Bauherr <i>Günther</i>	Die Baubehörde	
<b>NECKERMANN EIGENHEIM GMBH FRANKFURT</b>				
Maßstab 1: 100	Bezeichnung <b>KOMFORTHHAUS 114/2-8 SP.</b>		STREIF. <i>eigenheimbar</i> Losheim/Saar	
Datum 4.12.68	gez.: Mx.	gepr.: <i>L.</i>	Detail Nr. <b>1-693-8</b>	Zchn. Nr.