

Ermittlung der Wohnfläche gemäß Wohnflächenverordnung (WoFlV)

Projekt: Lichtenrader Revier

Wohneinheit: H4_104_A_W.03

Geschoss: 4.OG

Steinstraße 41B

12307 Berlin

örtliches Aufmaß vom 02.05.2024

Übersicht Steinstraße 41B - 4.OG

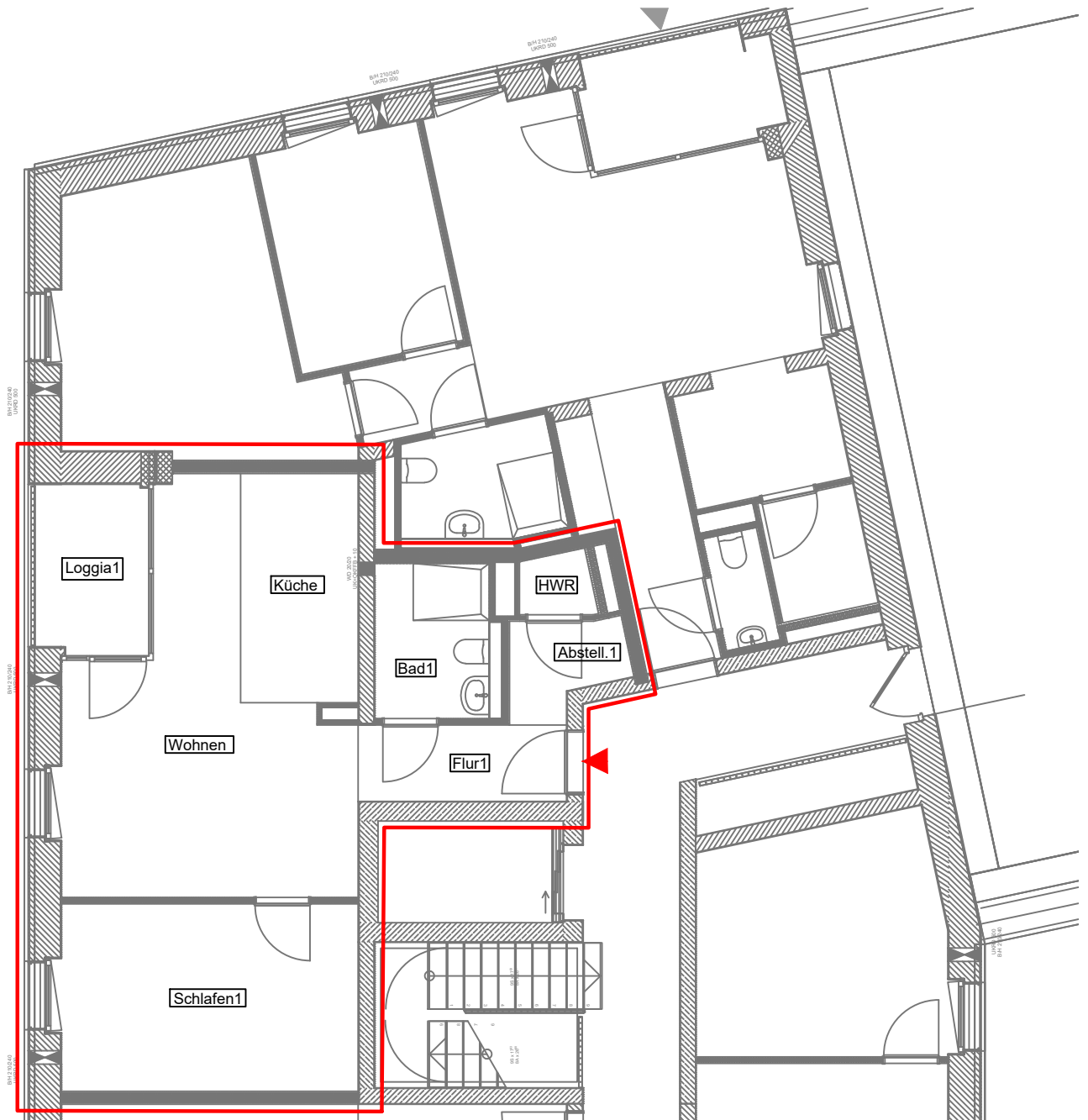
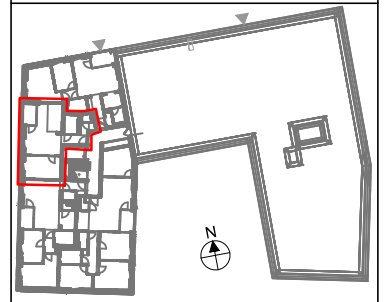

Maßstab 1:100 (bei Ausdruck A4)

0 1 2 3 4 5 6 7 8 9 10 Meter

Stand: 21.05.2024