

Erdgeschoss - Grundriß

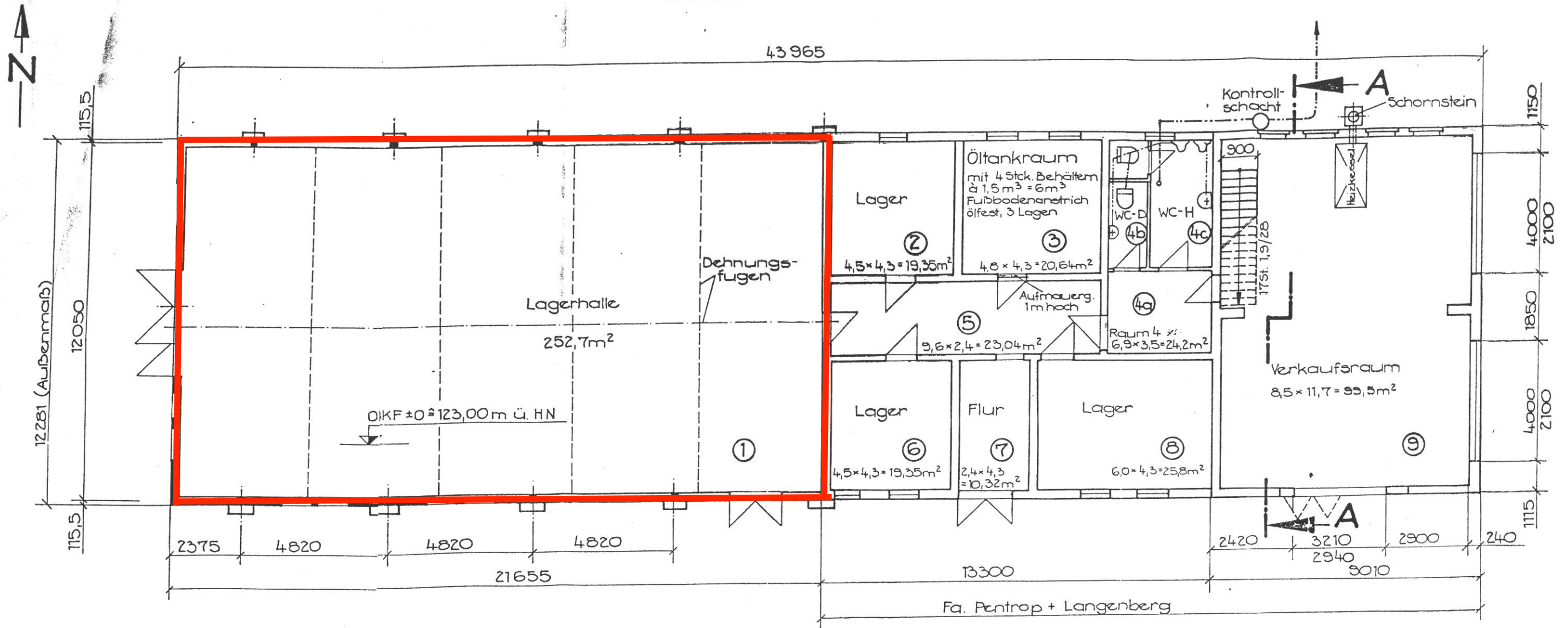

Veränderung der Gebäudeansicht und Positionsplan

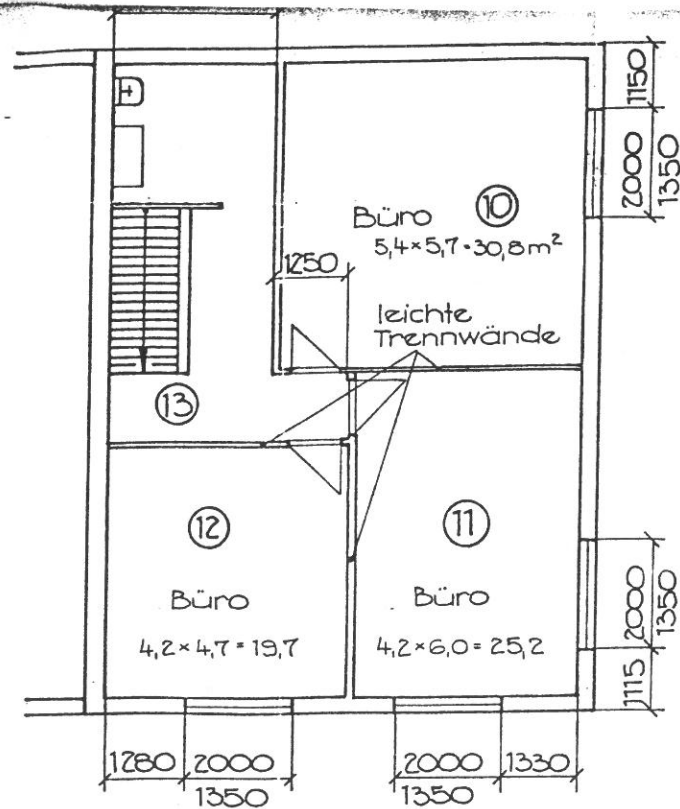

Grundriß 1.OG (über Raum 9)

Südansicht

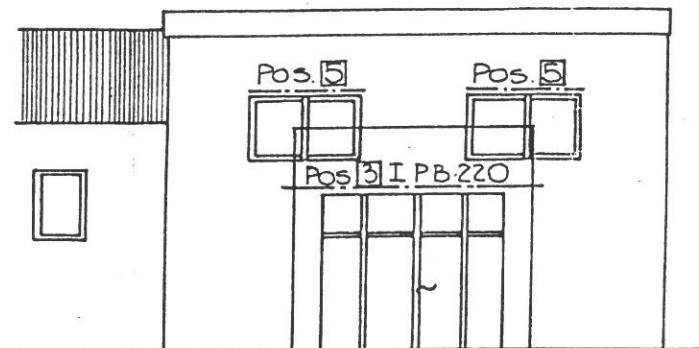

Ostansicht

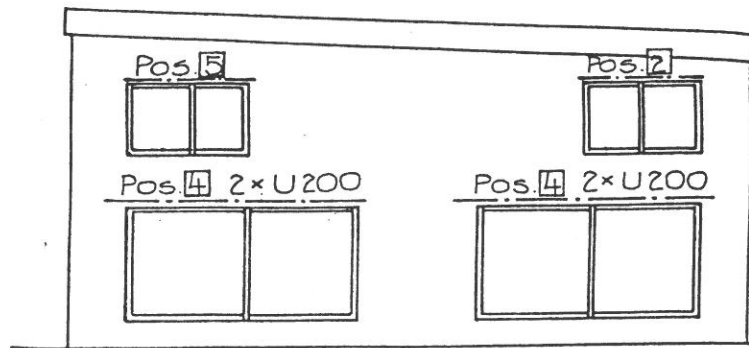

Maltzeug/Werkstoff		Gebäude 345		Nicht angegebene Grenzabweichungen	
Benennung		Umbau als Gewerberaum f. Firma Pentrop + Langenberg		Maßstab (A 1) 1:100; 1:5	
Dokumenten-Nr.		33-345:5009(1)		Blatt Anz. Nr. 04	
Ers. für		Ers. durch			
Arz	Mitteilung	Datum	Name		
Bearb.	7.5.92		Stein		
Konstr.					
Technol.					
Gez.	1.5.92		Stein		
Stand					