

Dachkonstruktion lt. Statik

Dachneigung: 22.0°

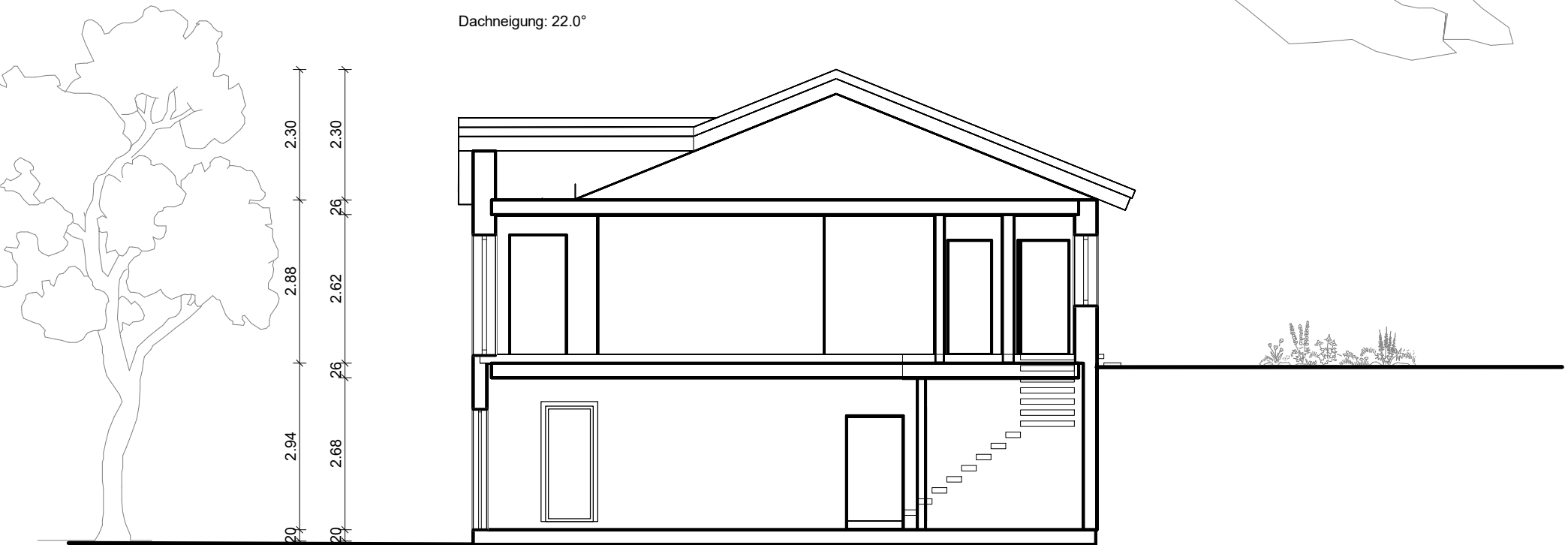

Fundamente frostfrei und
auf tragfähigen Boden gegründet



UNTERSCHRIFT

GEZ.

DATUM

DATEI

10.06.2025

BV Weinsteige 2 Ver.1 s13.vpl

Schnitt A

BAUVORHABEN

Neubau eines Einfamilienwohnhauses
Weinsteige 2
Erlabrunn

PLANUNG

Wolf-Haus GmbH
Koppenmühle
97705 Burkardroth-Gefäll
Tel: 09701 / 91 11 - 0
Fax: 09701 / 91 11 - 20
wolf-haus.de; info@wolf-haus.de

BAUHERR

Dieser Vorentwurf ist ohne Berücksichtigung der Geländetopographie, Statik und Haustechnik. Somit können sich noch Änderungen nach einer technischen Prüfung ergeben. Abbildung zeigt teilweise aufpreispflichtige Sonderausstattung.