

Stadt Grevenbroich
 Der Bürgermeister
 Untere Bauaufsichtsbehörde
 Beaufsichtigtlich geprüft
 Zur Baugenehmigung Nr. 705/99
 gehödig.
 Grevenbroich, den 19. Okt. 1999

Handwritten signature

| IND. | DATUM | ÄNDERUNG | BEARB. |
|------|-------|----------|--------|
| | | | |
| | | | |
| | | | |
| | | | |

ARCHITEKTURBÜRO

ARCHITEKTUR PLANUNG BERATUNG
 BAUBIOLOGIE BAULEITUNG
DIPL.-ING. BIRK KLESZCZEWSKI
 41516 GREVENBROICH POSTSTRASSE 84
 TELEFON 02181 72369 FAX 02181 73881

PROJEKT : HENSEN
 PLANUNG : BAUANTRAG
 BENENNUNG : EG
 MASZSTAB : 1:100
 PLANNR. : B-97.3 INDEX :

Handwritten signature: W. Eck

Handwritten text: ...Klein Becken 1

BERECHNUNG DER WOHNFLÄCHE

aufgestellt am : 02.08.99

S. K.

Bauherr : Eheleute Annerose und Uwe Hensen
 Greifswalder Weg 4
 41515 Grevenbroich

Projekt: Aufstockung und Umbau eines Einfamilienwohnhauses

Grundstück : Greifswalder Weg 4 Gemarkung : Elsen
 Flur : 7 Flurstück : 784+785

EG BESTAND

| Nr. | Raum | | l | x | b | | qm | - 3 % |
|-------------------|--------------|---|-------|---|-------|---|----|---------------|
| EG BESTAND | | | | | | | | |
| 1 | Wohnraum | | 8,38 | x | 4,21 | = | | 34,22 |
| 2 | Wohn/Essraum | | 7,795 | x | 4,31 | = | | 32,59 |
| 3 | Schlafen | | 4,40 | x | 4,31 | = | | 18,40 |
| 4 | Kochen | | 4,908 | x | 4,31 | = | | 20,49 |
| 5 | WC | | 2,932 | x | 1,45 | = | | 4,12 |
| 6 | Bad | | 1,715 | x | 3,125 | = | | 5,20 |
| 7 | Arbeit | | 2,348 | x | 2,75 | = | | 6,26 |
| 8 | Flur | | 7,29 | x | 1,12 | = | | |
| | | + | 2,932 | x | 1,75 | | | |
| | | - | 0,98 | x | 3,14 | = | | 9,88 |
| | | | | | | | | 131,16 |

DG NEU

| Nr. | Raum | | l | x | b | | | | qm | - 3 % |
|-----|----------|---|------|---|-------|---|-----|---|----|-------|
| 1 | Kind | | 3,95 | x | 4,275 | | | | | |
| | | - | 0,90 | x | 4,275 | x | 0,5 | = | | 14,51 |
| 2 | Wohnen | | 3,93 | x | 4,275 | | | | | |
| | | - | 0,90 | x | 4,275 | x | 0,5 | = | | 14,43 |
| 3 | Essen | | 4,32 | x | 4,275 | | | | | |
| | | - | 0,90 | x | 4,275 | x | 0,5 | = | | 16,04 |
| 4 | Schlafen | | 4,80 | x | 4,275 | | | | | |
| | | - | 2,30 | x | 1,30 | | | | | |
| | | - | 0,90 | x | 3,25 | x | 0,5 | = | | 15,59 |
| 5 | Bad | | 3,15 | x | 3,12 | | | | | |
| | | - | 1,60 | x | 2,00 | | | = | | 6,43 |
| 6 | Bad | | 1,75 | x | 3,12 | | | | | 5,30 |
| | | | | | | | | = | | |
| 7 | Kochen | | 2,20 | x | 2,825 | | | | | |
| | | - | 2,2 | x | 0,90 | | | = | | 4,11 |
| 8 | Flur | | 9,50 | x | 1,12 | | | | | 10,32 |
| | | | | | | | | | | |
| | | | | | | | | | | 86,73 |

Handwritten notes and symbols on the right margin, including a small sketch of a roof profile.

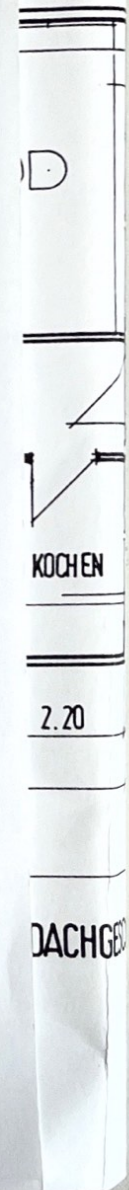

DACHGESCHOSS

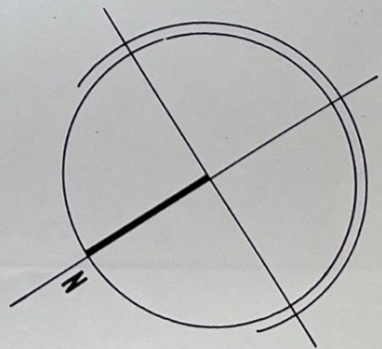
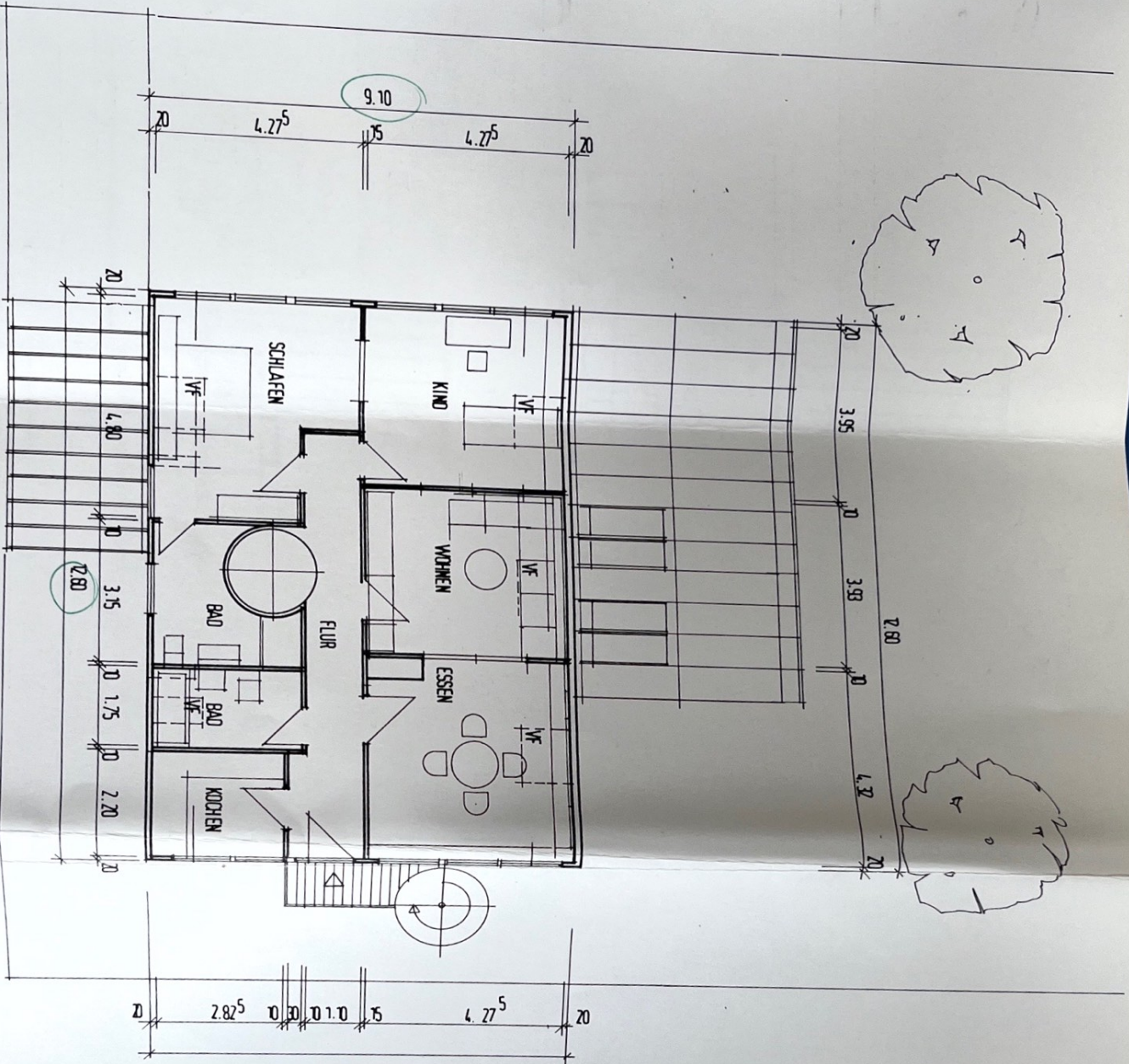

Stadt Grevenbroich
 Der Bürgermeister
 Untere Bauaufsichtsbehörde
 Bauaufsichtlich geprüft
 Zur Baugenehmigung Nr. 705/99
 gehörig.
 Grevenbroich, den 19. Okt. 1999

[Handwritten signature]

| IND. | DATUM | ÄNDERUNG | BEARB. |
|------|-------|----------|--------|
| | | | |
| | | | |
| | | | |
| | | | |

ARCHITEKTURBÜRO

ARCHITEKTUR PLANUNG BERATUNG
 BAUBIOLOGIE BAULEITUNG
DIPL.-ING. BIRK KLESZCZEWSKI
 41516 GREVENBROICH POSTSTRASSE 84
 TELEFON 02181 72369 FAX 02181 73881

PROJEKT: HENSEN
 PLANUNG: BAUANTRAG
 BENENNUNG: DG

MASSTAB: 1:100
 PLANNR.: B-974
 BAUHERR: ARCHITEKT:

W. Z. K. *[Signature]* B. K. *[Signature]*

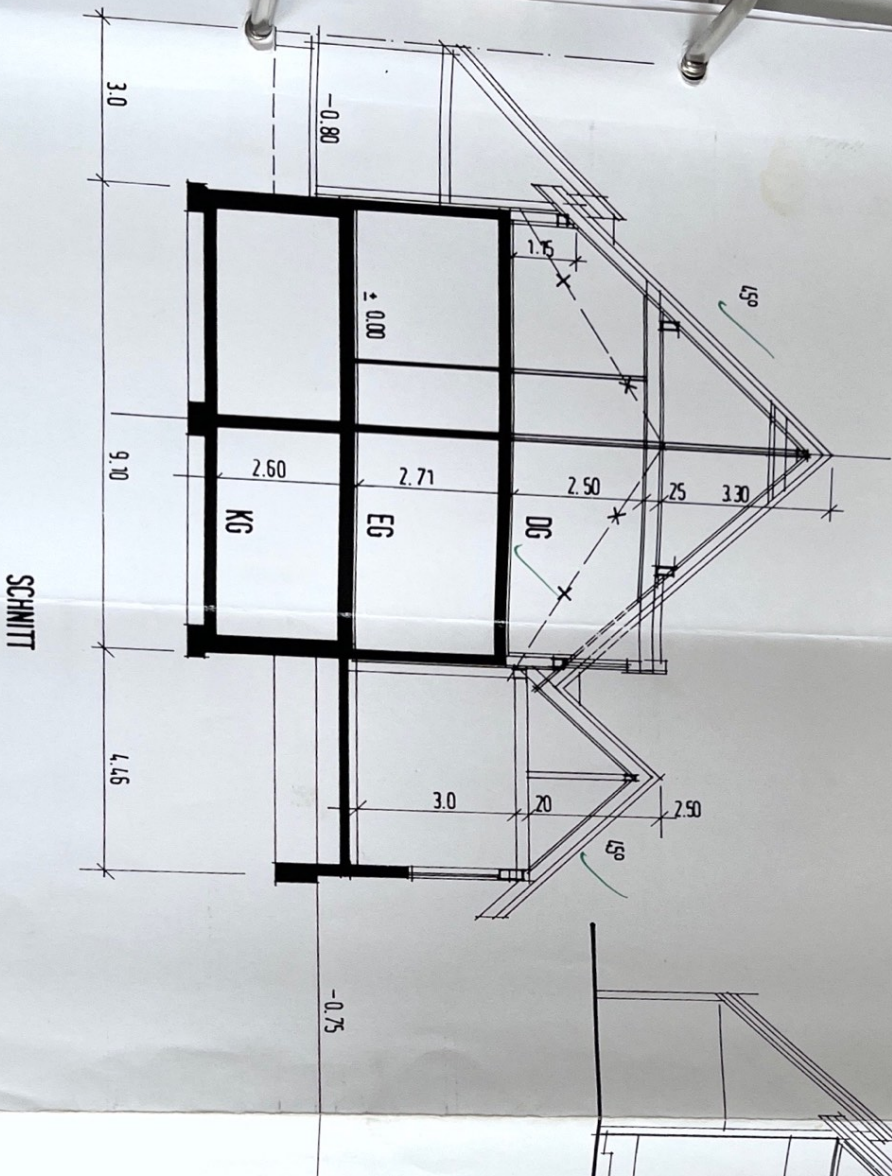

SCHNITT

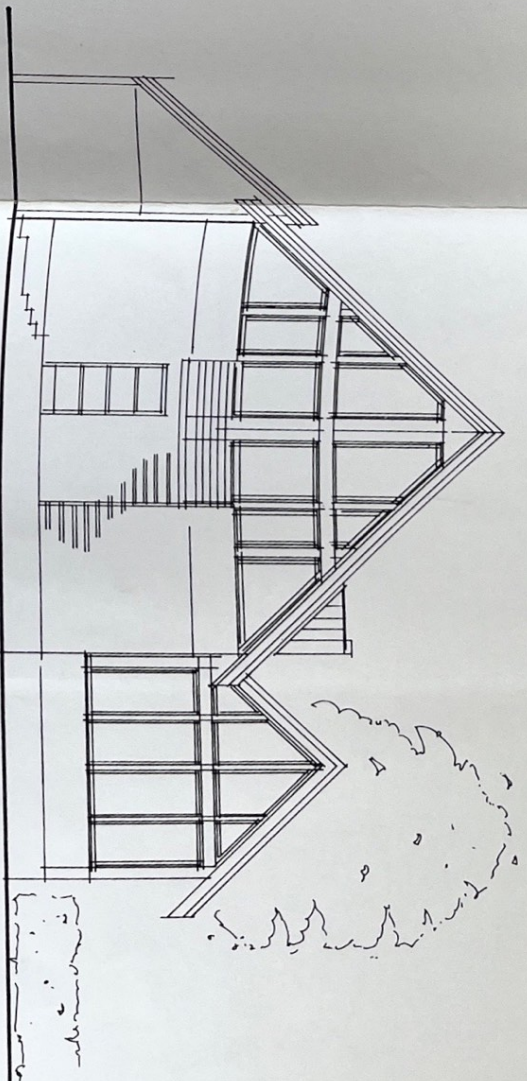

STRASSENANSICHT

| IND. | DATUM | ÄNDERUNG | BEARB. |
|------|-------|----------|--------|
| | | | |
| | | | |
| | | | |

Stadt Grevenbroich
 Der Bürgermeister
 Untere Bauaufsichtsbehörde
 Bauaufsichtlich geprüft
 Zur Baugenehmigung Nr. 205/199
 gehörig.
 Grevenbroich, den 19. Okt. 1999

[Handwritten signature]
 I.A.

ARCHITEKTURBÜRO

ARCHITEKTUR PLANUNG BERATUNG
 BAUBIOLOGIE BAULEITUNG
DIPL.-ING. BIRK KLESZCZEWSK
 41516 GREVENBROICH POSTSTRASSE 8
 TELEFON 02181 72369 FAX 02181 7388

PROJEKT: HENSEN
 PLANUNG: BAUANTRAG
 BENENNUNG: SCHNITT
 MASZSTAB: 1:100
 PLANNR.: B-97-5 INDEX:
 BAUHERR: ARCHITECT:

[Handwritten signature]

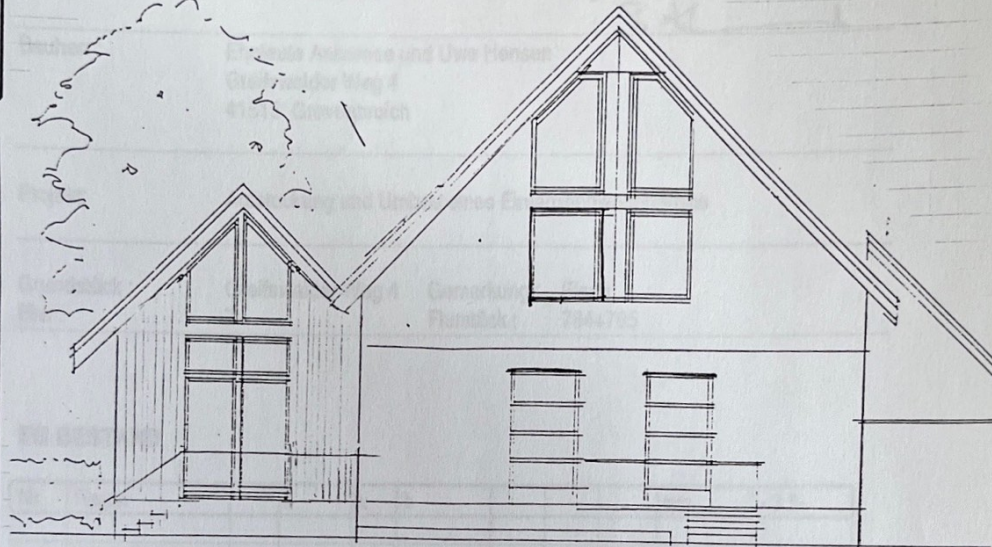

SÜDSANSICHT

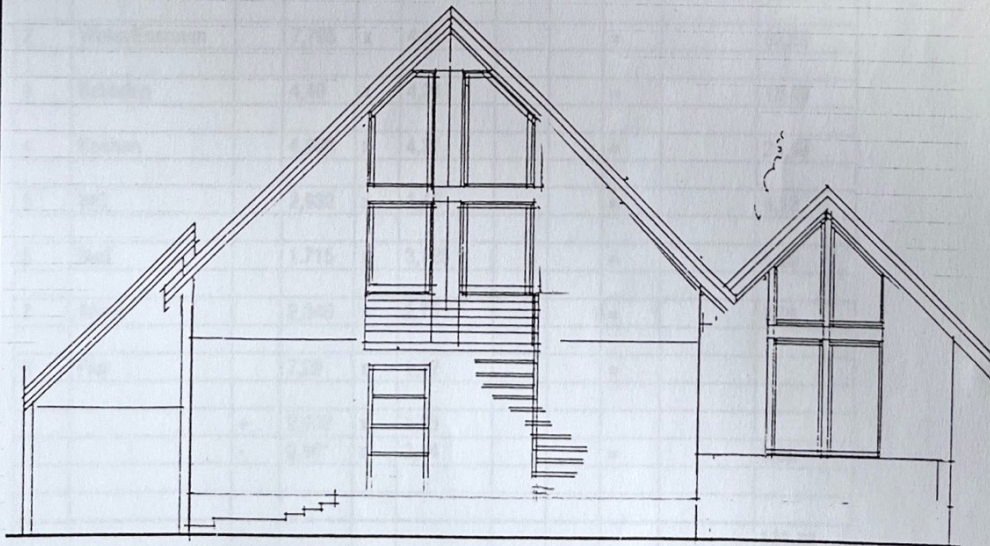

OSTANSICHT

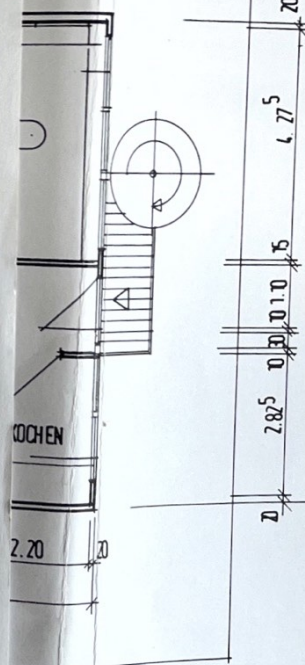
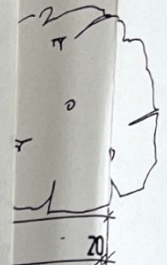

ACHGESCHOSS



Lederhose, Wittler
& Partner GbR
Tragwerksplanung

Dortmund - Stendal

Seite:
Pos:

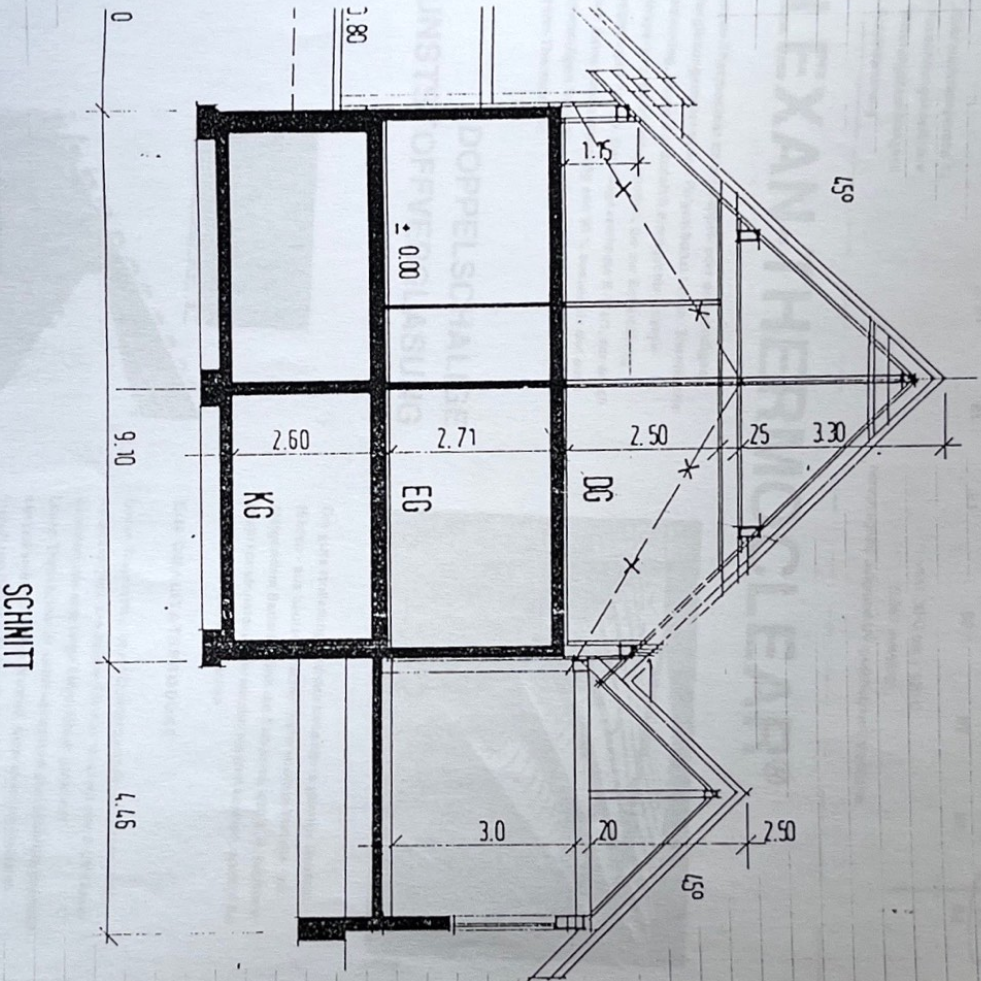

ACHGESCHLOSS

2.20

KÜCHEN

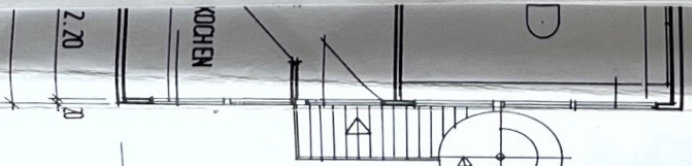

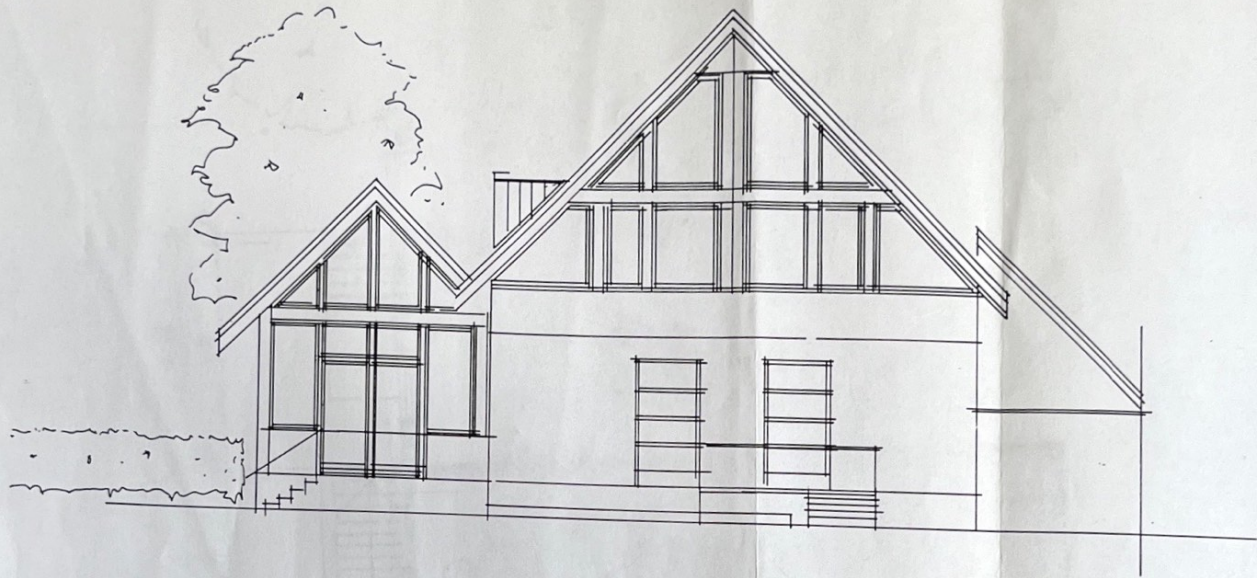

RÜCKANSICHT

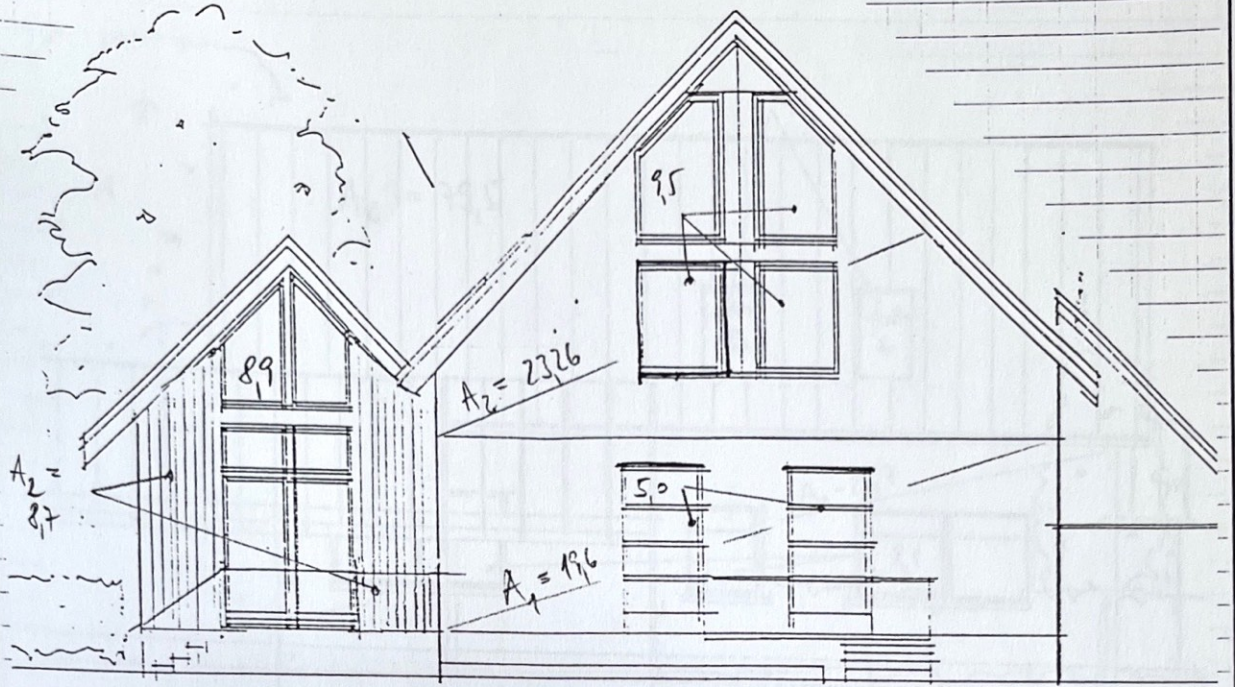

SÜDANSICHT

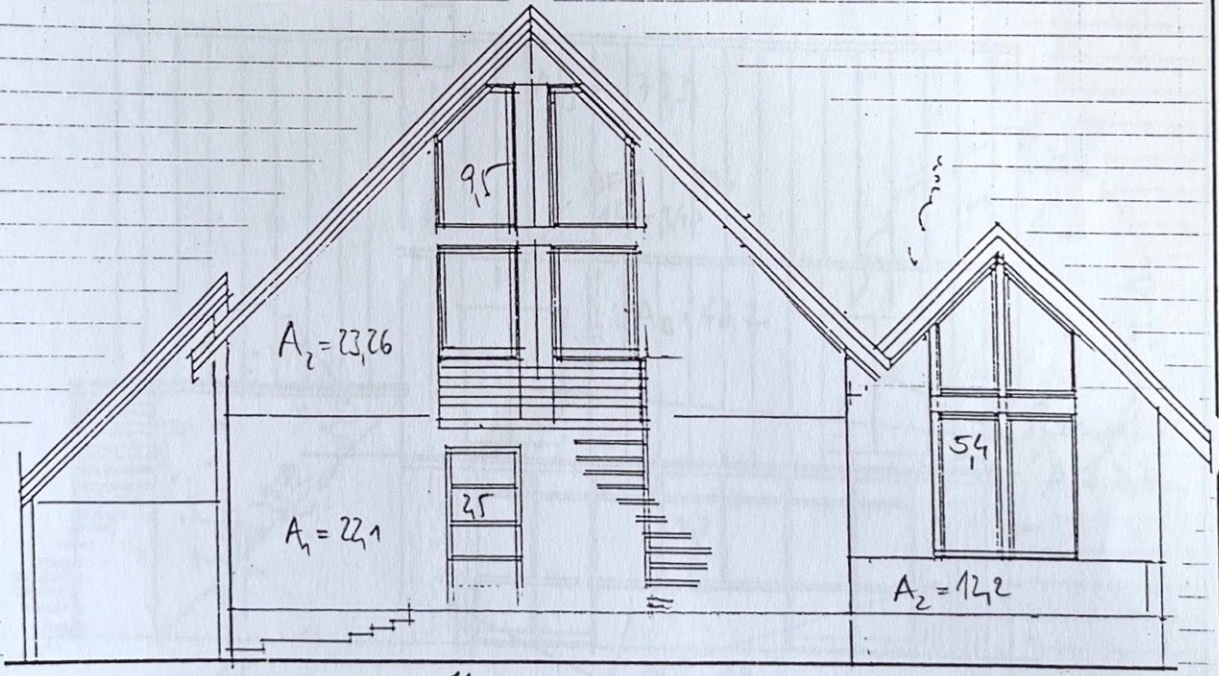

NORD ~~ANSICHT~~ ANSICHT