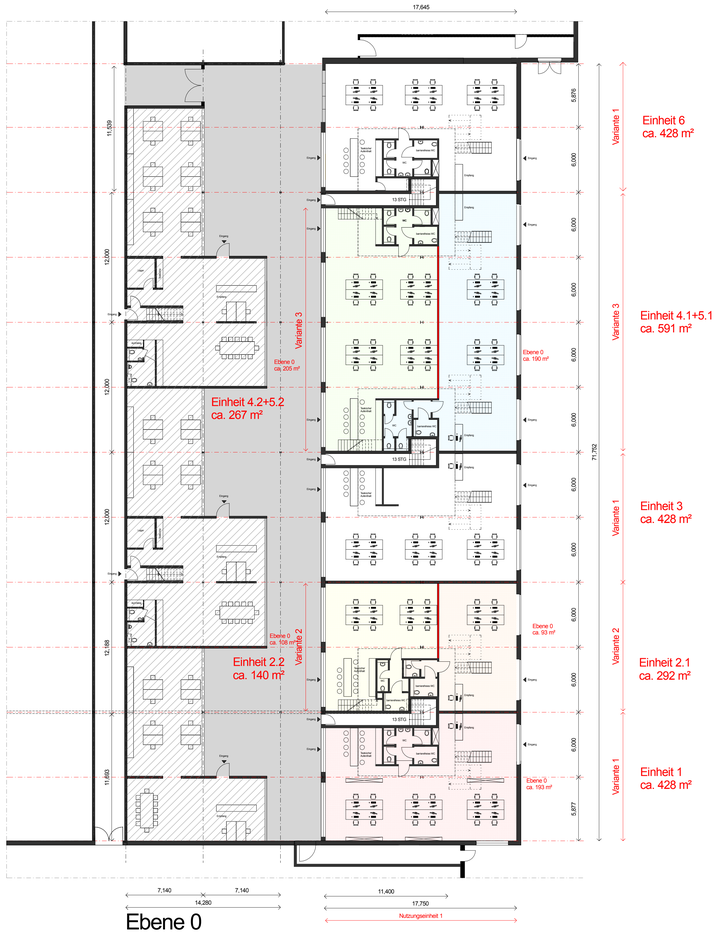

Ebene 0

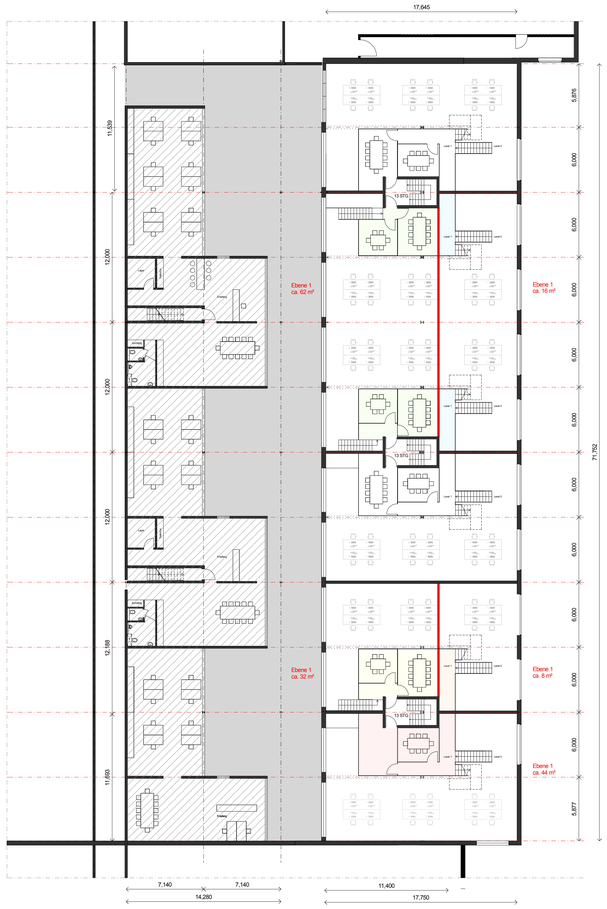

Ebene 1

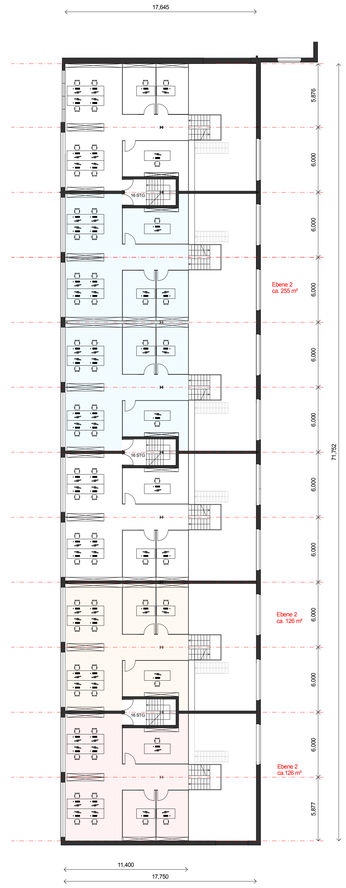

Ebene 2

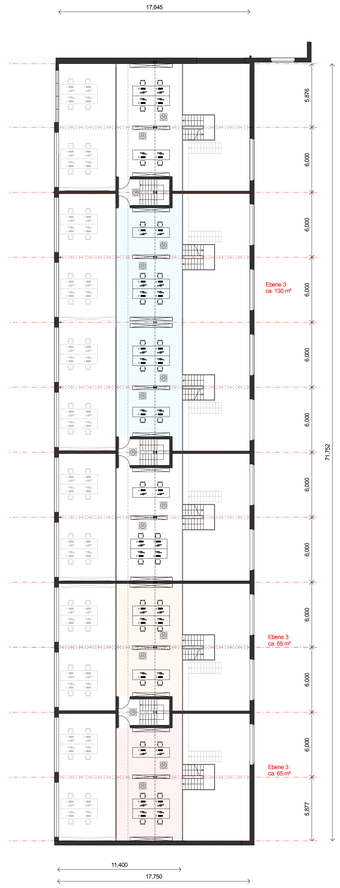

Ebene 3

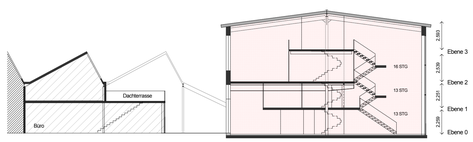

Variante 1

Einheit 1 (Einheit 3 + Einheit 6)
je ca. 428 m²

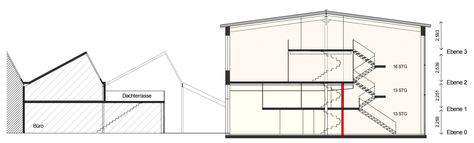

Variante 2

Einheit 2.2
ca. 140 m²

Einheit 2.1
ca. 292 m²

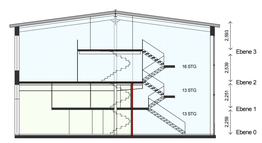

Variante 3

Einheit 4.2+5.2
ca. 267 m²

Einheit 4.1+5.1
ca. 591 m²

										F
										E
										D
										C
Ergänzung Aufteilung Einheiten									21.06.2018	B
Änderung Treppe									15.06.2018	A
	Bauherr	Bauleitung	Statik	Bauunternehm.	Heizung /Sanitär	Elektro	Lüftung	Elektro	04.06.2018	
Änderungen / Ergänzungen	Verteiler								Datum	Index

Vor Ausführung sind alle Maße am Bau zu prüfen. Unstimmigkeiten sind der Bauleitung zu melden. Die Planunterlagen der Fachingenieure sind zu beachten. Die Brandschutzauflagen aus der Baugenehmigung sind auszuführen. Ohne unsere Zustimmung darf dieser Plan nicht vervielfältigt oder an Dritte ausgehändigt werden. Kanststoffe können kleine Abweichungen in der Bemaßung möglich sein.

Projekt Nr.	0916
Maßstab	M 1:200/A0
Grundstück	Girmesgath 5
Gemarkung	Krefeld

Baustufe: Entwurf
Plan: Grundrisse Schnitte
Plan Nr: 0916-VP-GR-06

Projekt:
Sanierung und Umbau
Lichthalle

Architekten:
VON HOUWALD
architekten dwb
Rooms 88 47799 Krefeld
tel.: 02151/93128880 fax: 02151/93128888
architekten@houwald.de

Bauherr:
Mies van der Rohe Businesspark
GmbH & Co. KG

GIRMESGATH 5 47803 KREFELD

MIES VAN DER ROHE
BUSINESS PARK