

Handwritten notes in red ink along the right edge of the page, including the word "Lagerung" and other illegible characters.

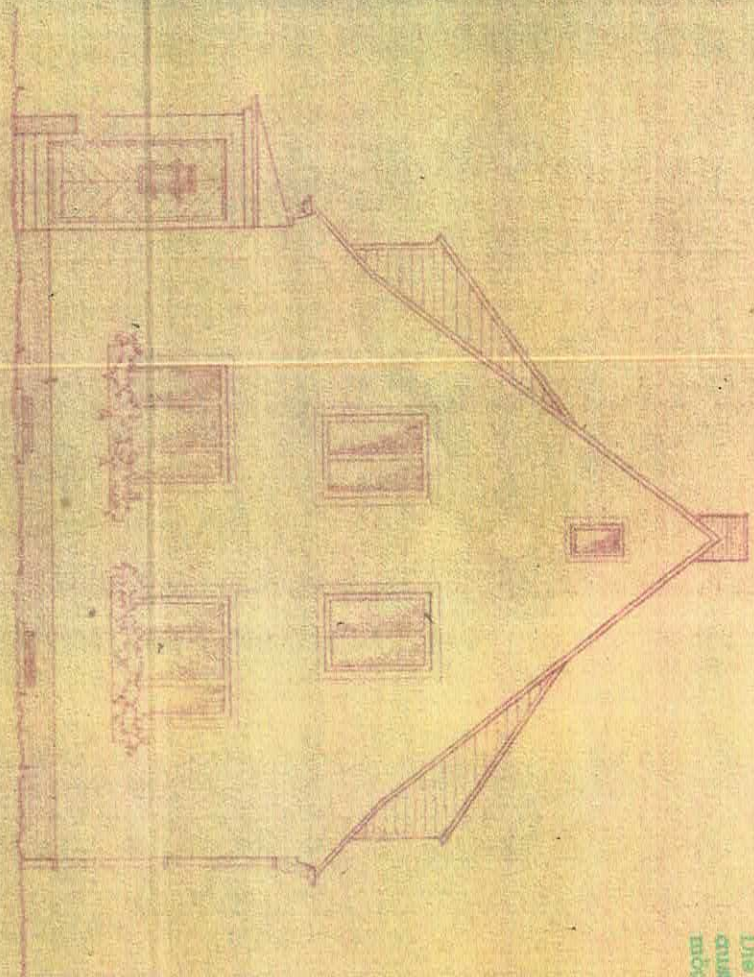
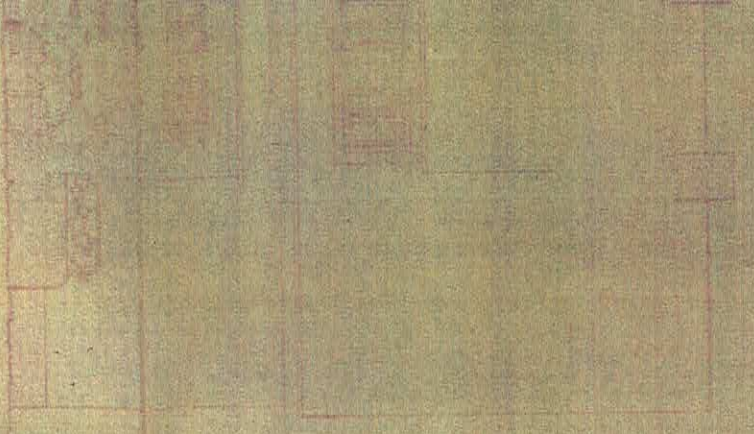

Handwritten red text: "Anlage"

Handwritten red text: "Bauweise - Einflüsse"

Vertical text on the left side: "...den vor der Fertigstellung... mindestens 30 cm und in... beiden Seiten der... Breite von 20 cm... nicht betrachten!"

Vertical text on the right side: "Die Dachtraufen sind möglichst auszubilden, darf sich keine Möglichkeiten für Sperrlinge bis"



Vertical text on the far left edge: "Bei Lagerung leichtbr"

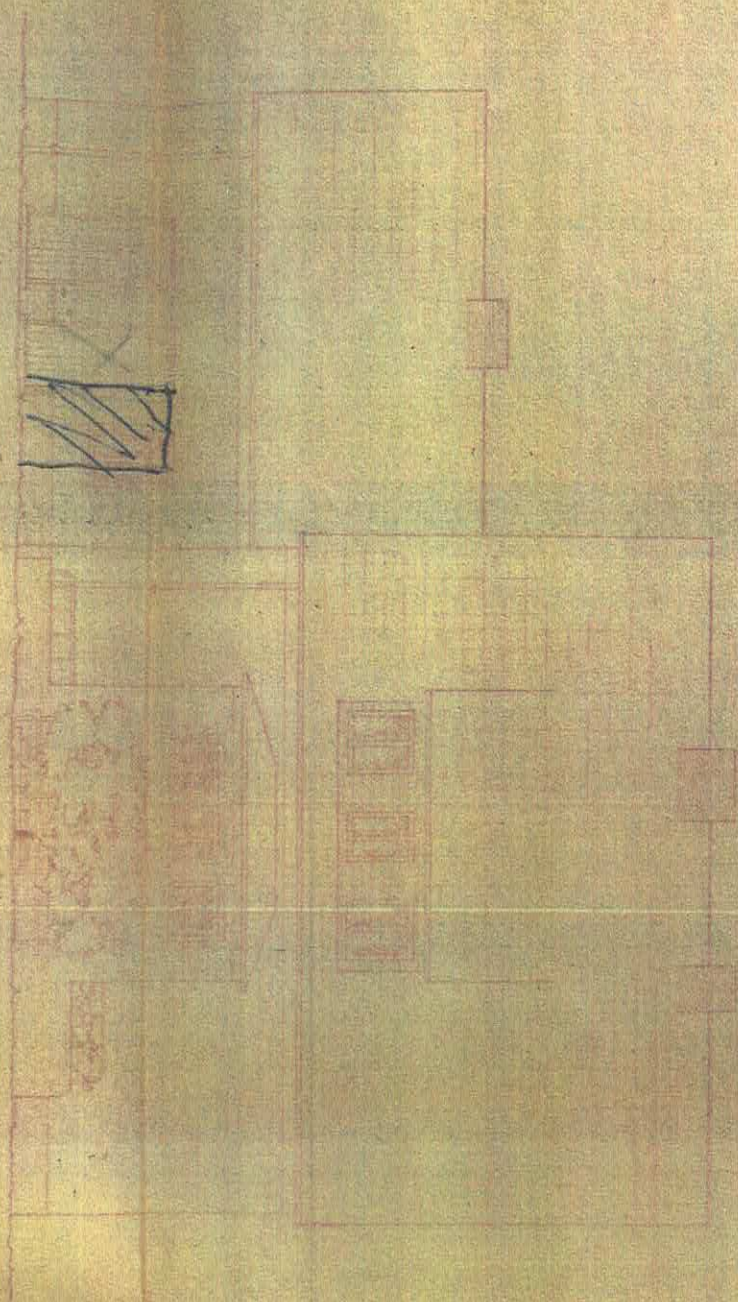

Kloster - Oekologie

Der Fußboden vor der Installation
 ganz der Feuerwachen ist in einem
 Vorstrich von mind. 50cm und in
 einer nach beiden Seiten hin ver-
 breiternden Breite von 20 cm Feuer-
 hemmend herzustellen!

8. D. Oekologie
 Teil 1
 1. 2. 3. 4. 5. 6. 7. 8. 9. 10. 11. 12. 13. 14. 15. 16. 17. 18. 19. 20. 21. 22. 23. 24. 25. 26. 27. 28. 29. 30. 31. 32. 33. 34. 35. 36. 37. 38. 39. 40. 41. 42. 43. 44. 45. 46. 47. 48. 49. 50. 51. 52. 53. 54. 55. 56. 57. 58. 59. 60. 61. 62. 63. 64. 65. 66. 67. 68. 69. 70. 71. 72. 73. 74. 75. 76. 77. 78. 79. 80. 81. 82. 83. 84. 85. 86. 87. 88. 89. 90. 91. 92. 93. 94. 95. 96. 97. 98. 99. 100.

6.000

9.000

40/152. 88a (Klar) 11100

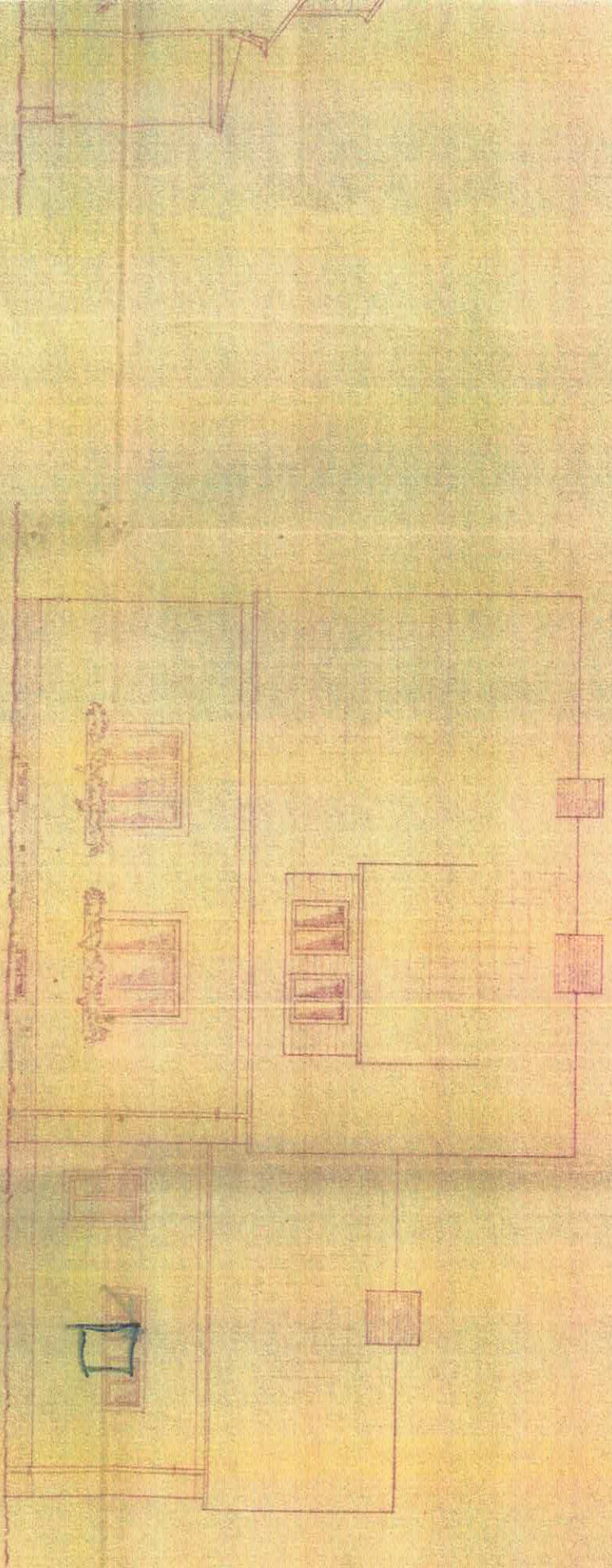

21.10.1891

Sämtliches Holzwerk ist mit Schutzanstrich gegen Wurmfrass und Fäulnis zu versehen

Walter Neube
 Architekt
 ALBERTSLIEDEN
 Marktstr. 2

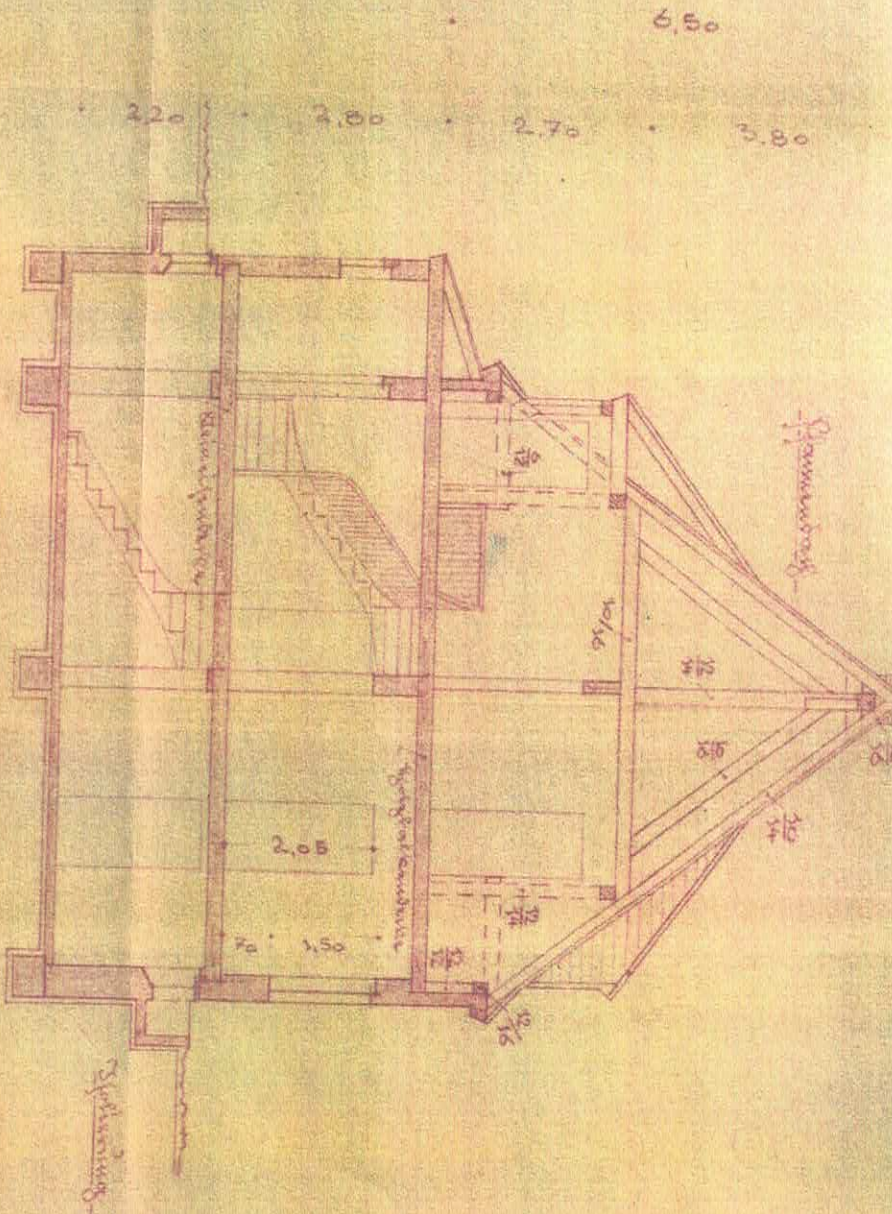
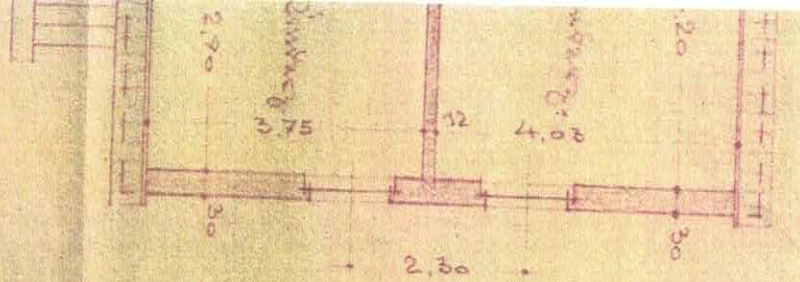

ebf

Baugrunds

Gezeichnet:
 Fallm. 18.11.13

Der Architekt
 W. Neube

Stadtbauamt im Dezember 1913

