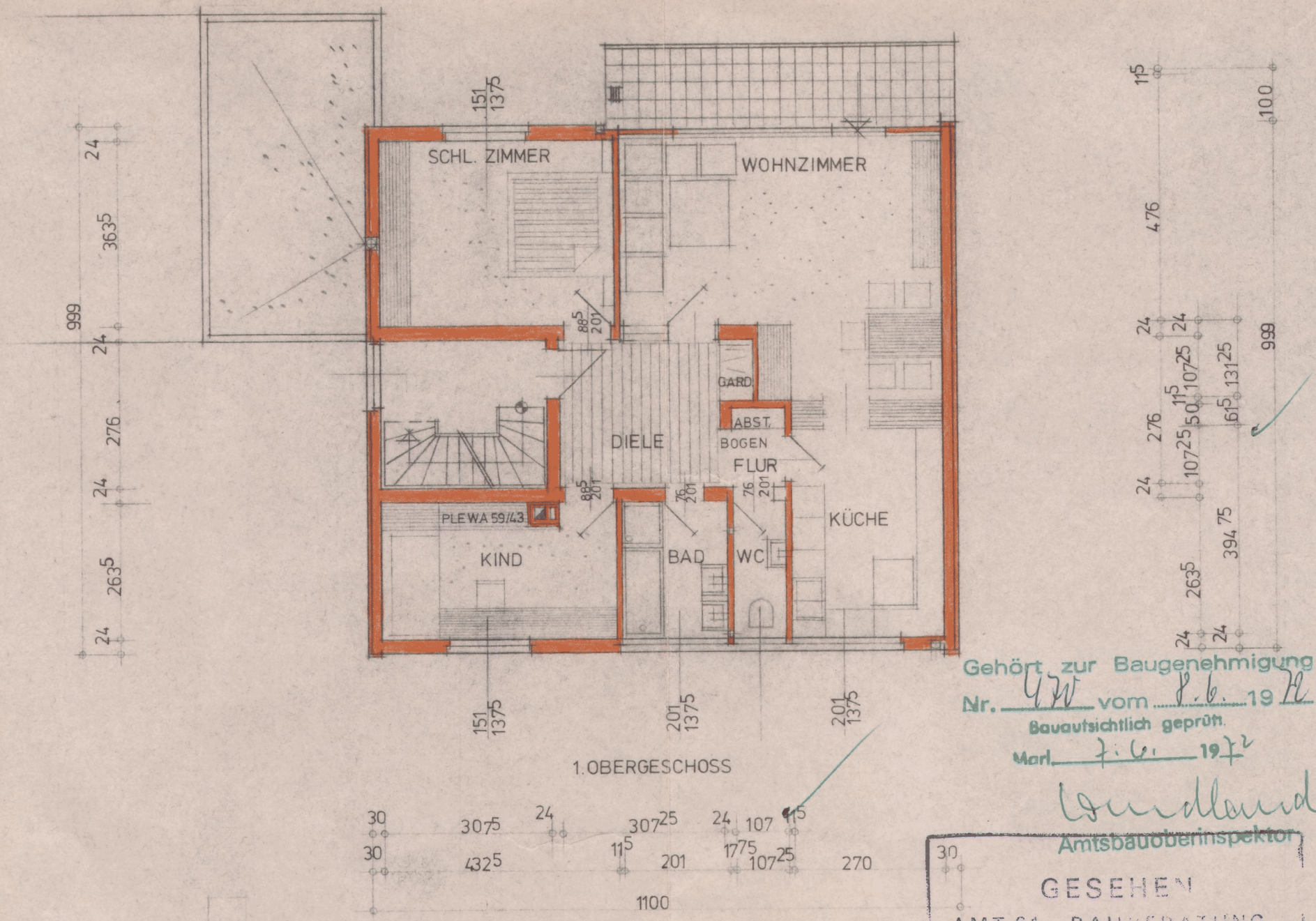

Gehört zur Baugenehmigung
Nr. 470 vom 8.6. 19 72
Bauaufsichtlich geprüft.
Marl 7.6. 1972
Amtsbauoberinspektor

GESEHEN
AMT 61 - BAUBERATUNG -
MARL, DEN 12. APR. 1972