

1. und 2. Geschoss
M. 1:100

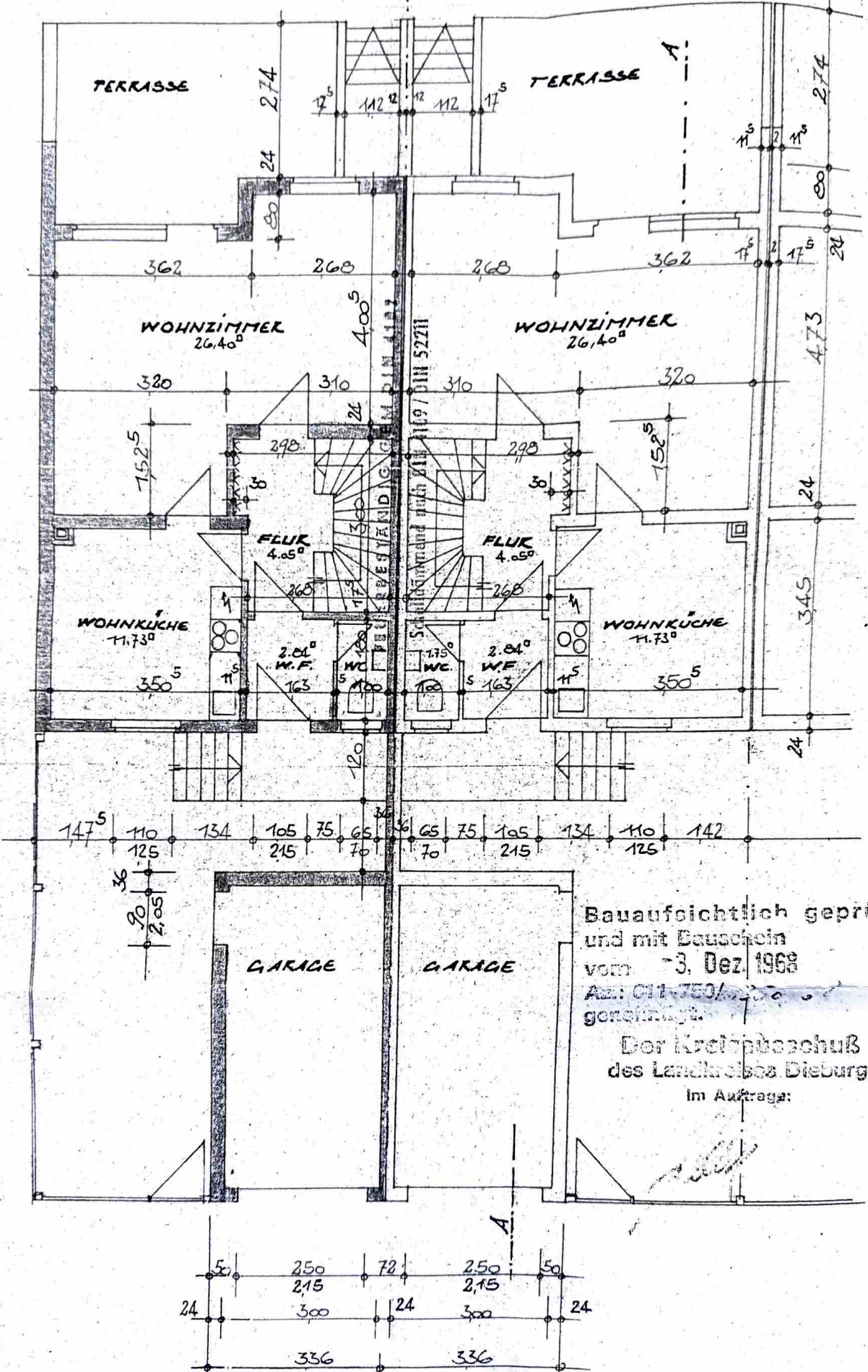

Bauaufsichtlich geprüft
und mit Bauschein
vom 3. Dez. 1968
Az: CH 750/...

Der Kreisbauaufsicht
des Landkreises Dieburg
Im Auftrage:

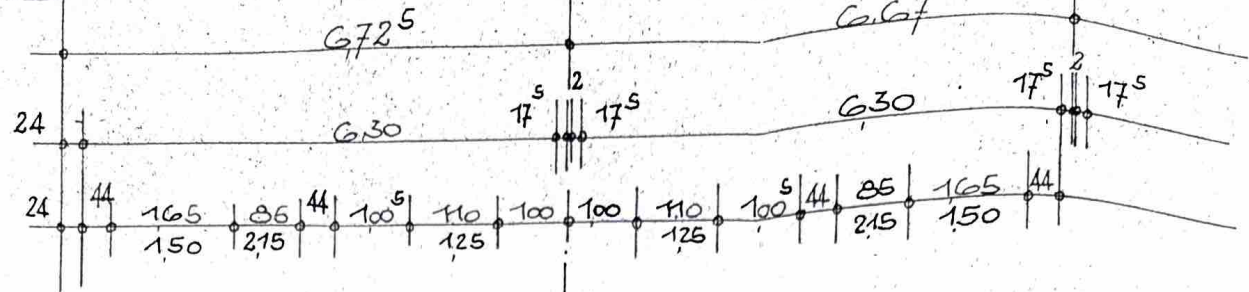
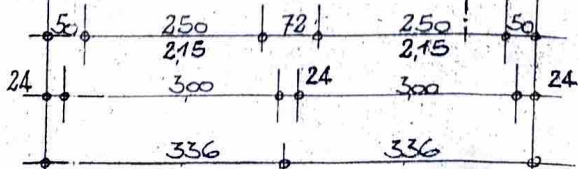

Obergeschoss M. 1:100

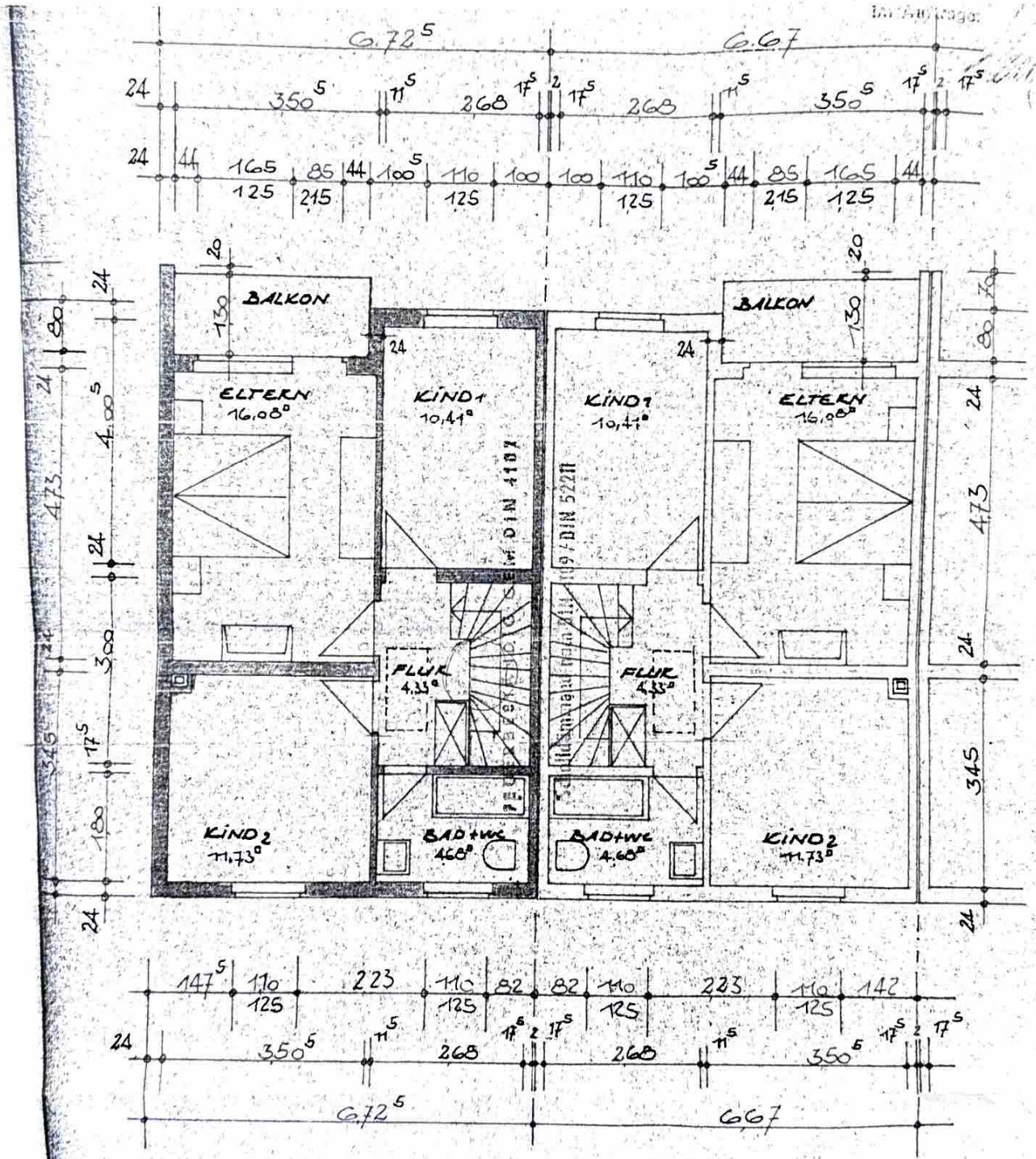

EPPERTSHAUSEN, DEN. 12.7.68

Gemeinnützige Bauwerksgesellschaft
für den Landkreis Dieburg e.G.m.b.H.

611 Dieburg · Konviktweg 20
Telefon 0 640 71 20 01

DER ARCHITEK

A. MÜLLER, ARCHITEK
6116 EPPERTSHAUSEN
FRIEDR.-EBERT-STR. 13

DACHGESCHOSS

M. 1:100

Bauaufsichtlich geprüft
und mit Bauschein
vom 3. Dez. 1968
Anr. 01-750/1-100
ge. 100

Der Architekt
des Landkreises Dieburg

im Auftrag:

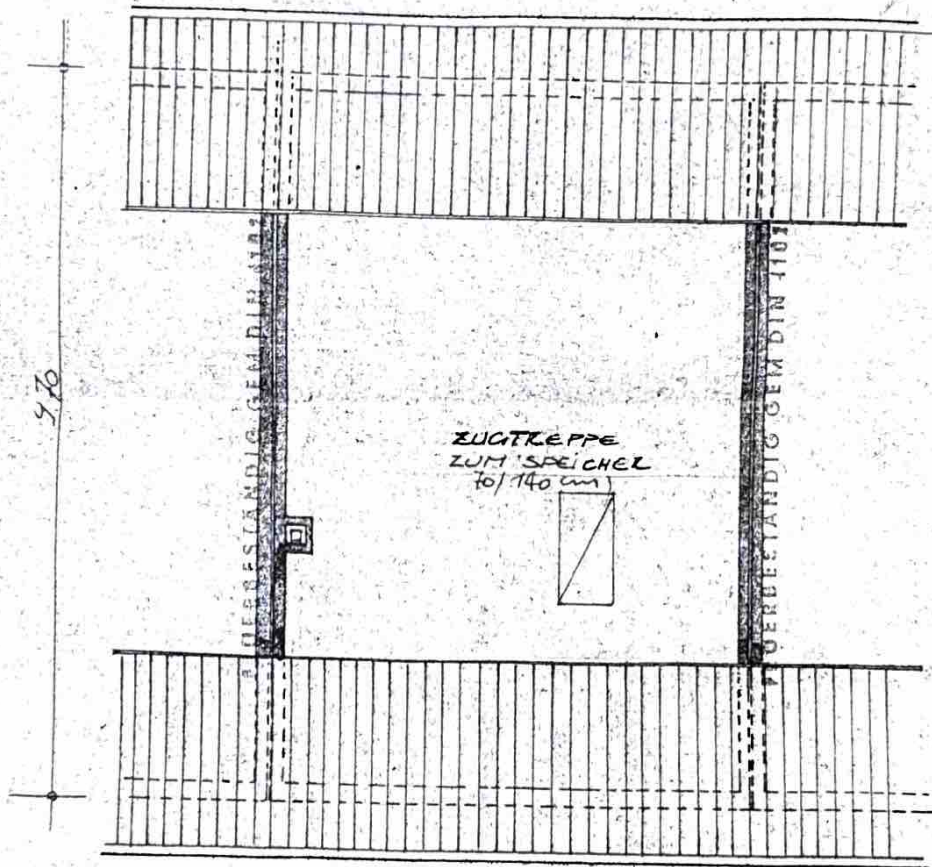
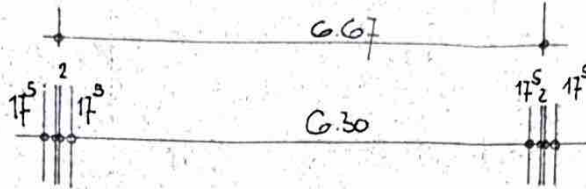

EPPERTSHAUSEN, DEN 12.7.68

DER BAUHERR:

Gemeinnützige Baugenossenschaft
für den Landkreis Dieburg e.G.m.b.H.

611 Dieburg, Konviktweg 20

Tel. 07141 71121

DER ARCHITEKT:

A. MÜLLER, ARCHITEKT DAI
6116 EPPERTSHAUSEN
FRIEDR.-EBERT-STR. 13 • TEL. 07141 31729