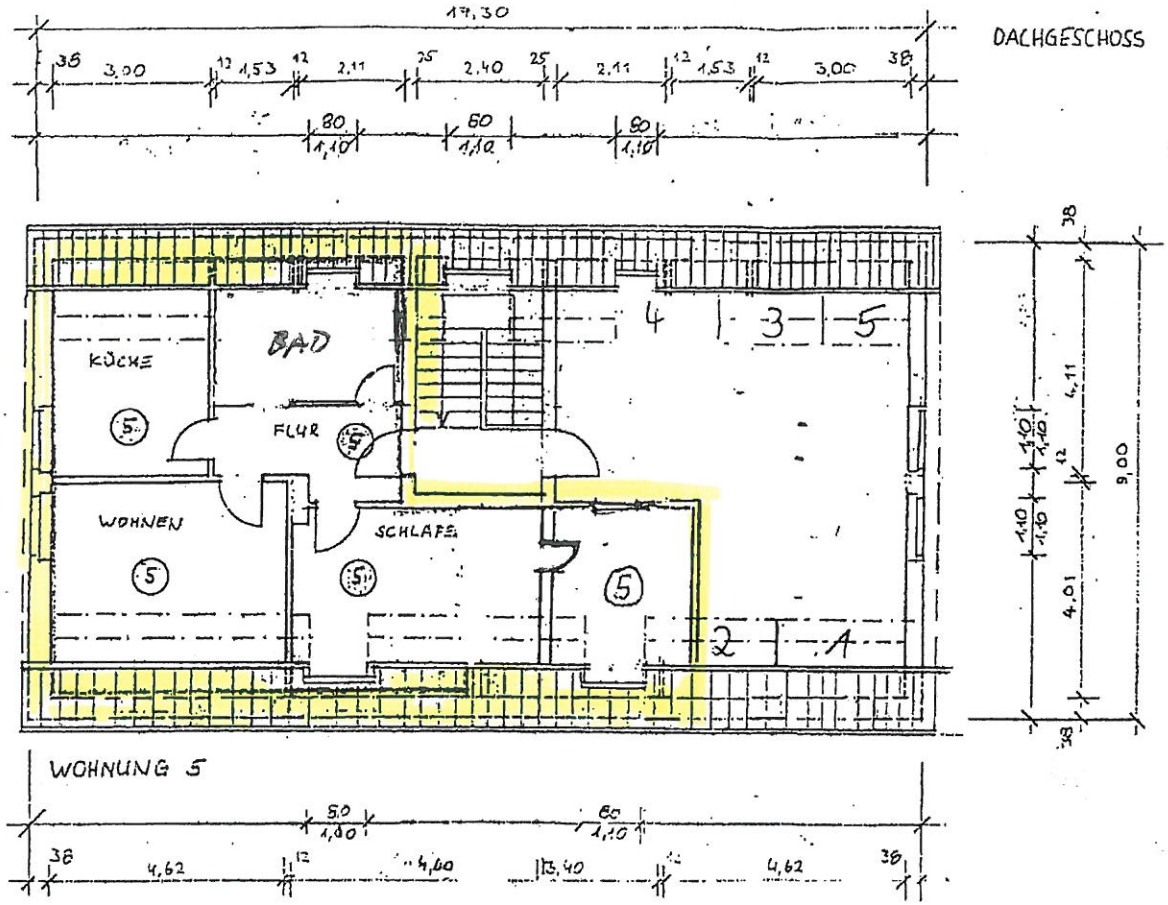

Grundriß Dachgeschoß
M.:1 : 100 Datum 07.11.1994

Planungsbüro P.R.I.S.M.A.
Gabriele Vennemann
Dipl.-Ing., Architektin
Friedensallee 44 22765 Hamburg

Gebäude Friedensstraße 9
Haus 1 bis 3 sind identisch

Eigentümer:
Gemeinde Neuengönna