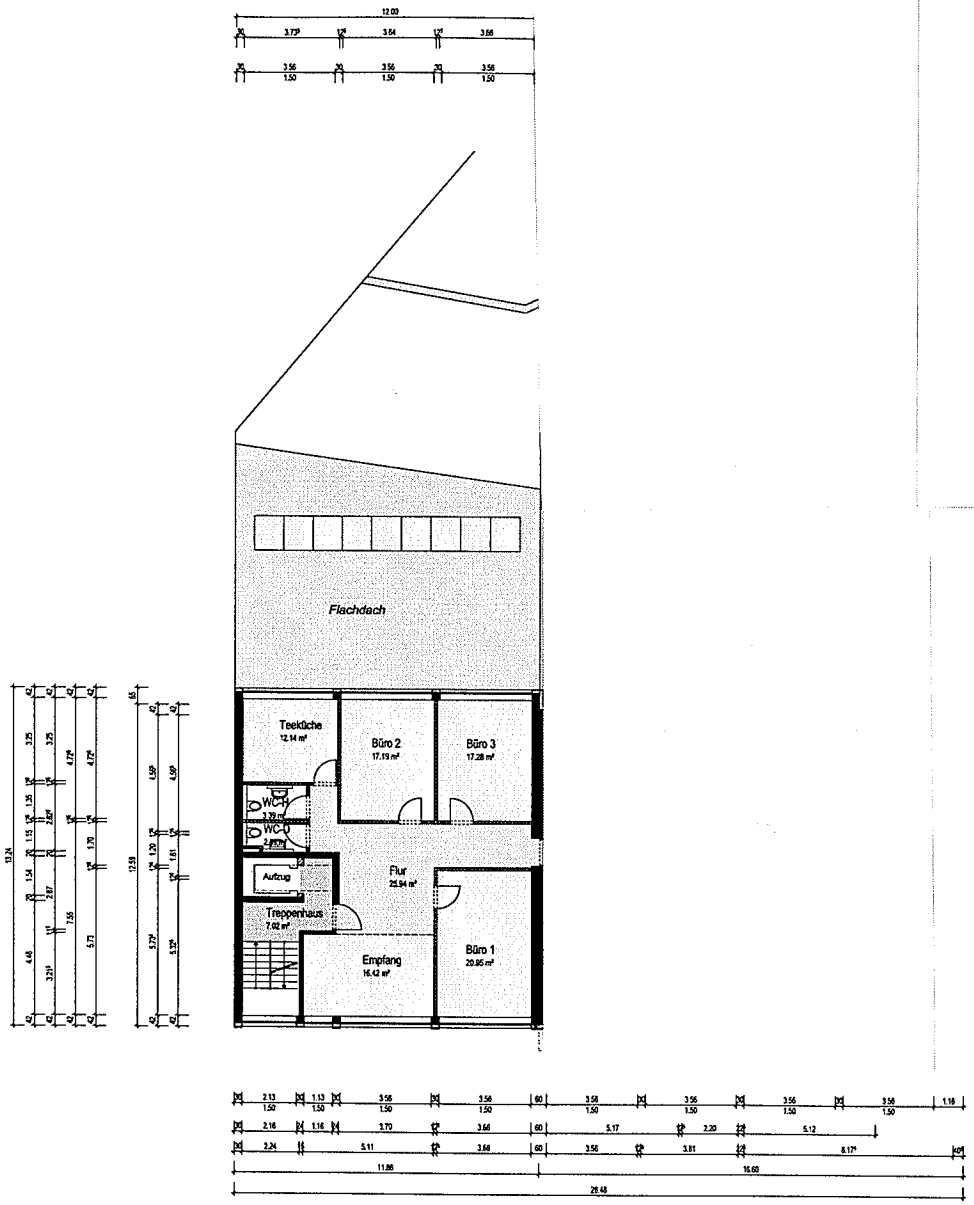

2. OBERGECHOSS

Bauherr:
Hausverwaltung
Freiherren Waitz GbR
Theaterstraße 1, 34117 Kassel

Planung:
DIPL.-ING.
HEINZ-JÜRGEN GOSDA
Architekt AKNW
Sachsenstraße 18
59229 Ahlen

TEL. 02382-98975-0
FAX 02382-98975-55

Projekt:
Sanierung und Renovierung
Opernstraße 4-6
Opernstraße / Neue Fahrt, Kassel

Inhalt:
2. OBERGESCHOSS

Maßstab:	Datum:	Gezeichnet:
1 : 100	18.09.2012	KA
Projektnummer	Plannummer	Index
12402	2	

T:\Kassel\Kent-Zeichn-02-10-12\12402-Volkerts_Dach_WF.rvt