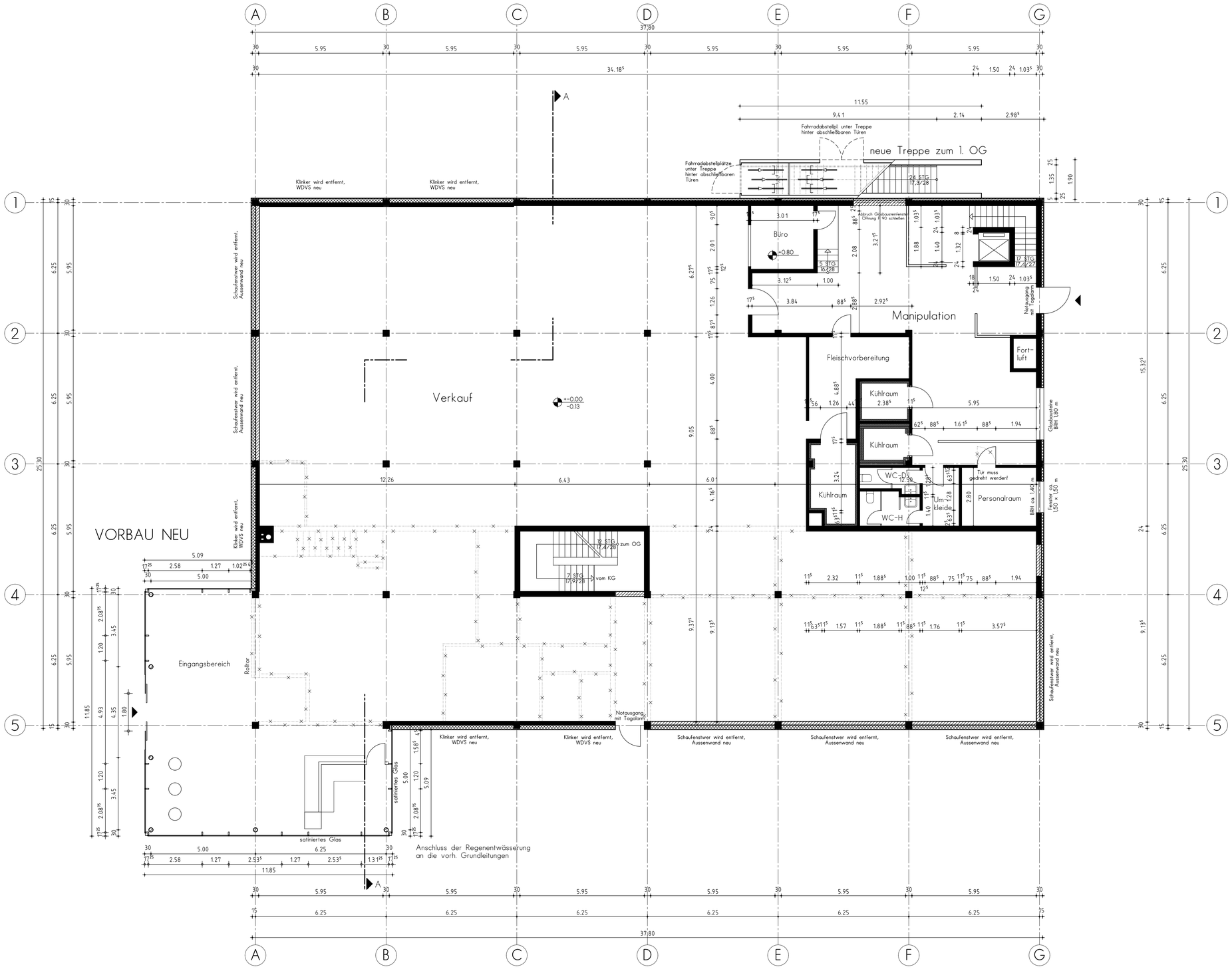

LEGENDE:

ABD	ABDECKUNG	RD	ROHDECKE
BD	BODENDURCHBRUCH	REV	REVISIONSOFFNUNG
BE	BODENEINLAUF	ROLL	ROLLADENKASTEN
BEG	BEGINNEND	RO	REINIGUNSOFFNUNG
BRH	BRUSTUNGSHÖHE	RR	REGENFALLROHR
DA	DECKENAUSSPARUNG	RS	RAUCHSICHERE
DD	DECKENDURCHBRUCH	RST	RAUCHSICHERE TÜR
DO	DECKENOFFNUNG	SAN	SANITÄR-INSTALLATION
DS	DECKENSCHUTZ	SCH	SCHACHT
ELT	ELEKTRO-INSTALLATION	SK	SINKKASTEN
END	ENDEND	STG	STEIGUNG
F	FEUERLÖSCHEINRICHTUNG	T	TELEFON
FFB	FERTIGFUSSBODEN	T30-1	FEUERHEMMENDE TÜR EINFLÜGLIG N DIN 18082
FL	FALLROHR	T30-2	FEUERHEMMENDE TÜR ZWEIFLÜGLIG N DIN 18084
FR	FUTTERROHR	T90-1	BRANDSCHUTZ TÜR EINFLÜGLIG N DIN 18084
FBD	FUSSBODENDURCHBRUCH	U	UNTER
GGK	GROSSER GURTKASTEN	UD	UNTERZUGSDURCHBRUCH
GK	GURTKASTEN	UK	UNTERKANTE
H	HYDRANT	UKD	UNTERKANTE DECKE
HZ	HEIZUNGS-INSTALLATION	UZ	UNTERZUG
HGW	HÖCHSTER GRUNDWASSERSTAND	UZ	ÜBERZUG
LDT	LUFTDICHTE TÜR	ÜD	ÜBERZUGSDURCHBRUCH
LFT	LÜFTUNGSGITTER	VK	VORDERKANTE
LS	LÜFTUNGSSCHUTZ	WA	WANDAUSSPARUNG
LÜF	LÜFTUNGS-INSTALLATION	WD	WANDDURCHBRUCH
OK	OBERKANTE	WO	WANDOFFNUNG
OKD	OBERKANTE DECKE	WS	WANDSCHUTZ
OKF	OBERKANTE FERTIG	WH	WANDHYDRANT
OKFF	OBERKANTE FERTIGFUSSBODEN		
OKRD	OBERKANTE ROHDECKE		
OKS	OBERKANTE SOHLE		

MAUERWERK NACH STATIK
SICHTMAUERWERK
STAHLBETON
SICHTBETON
WÄRMEDÄMMUNG
GASBETON-MAUERWERK
BESTAND
ABBRUCH
STÄNDERWERKKONSTRUKTION EINSEITIG, EINFACH BEPLANKT
STÄNDERWERKKONSTRUKTION ZWESEITIG, EINFACH BEPLANKT
STÄNDERWERKKONSTRUKTION ZWESEITIG, DOPPELT BEPLANKT
DOPPELSTÄNDERWERKKONSTR. EINSEITIG, EINFACH BEPLANKT
DOPPELSTÄNDERWERKKONSTR. ZWESEITIG, DOPPELT BEPLANKT
FUSSBODENDURCHBRUCH
DECKENDURCHBRUCH
WANDDURCHBRUCH
SCHUTZ
SCHUTZ UND WANDDURCHBRUCH
SCHUTZ U. DECKENDURCHBRUCH
SCHACHT

OKFFB / OKRD — OKFFB — OKRD — ANDERUNGEN LT. INDEX

SCHNITT — Schnitt Nr. / Zeichnungs-Nr.
DETAILHINWEIS — Detail Nr. / Zeichnungs-Nr.
TÜRSYMBOL — Türanforderung / Raummummer
+0,02 +0,02 / 0,00 −0,08 — BODENSCHWELLEN HÖHENANGABEN AB OKFF

ÄNDERUNGEN/ERGÄNZUNGEN	GEZ	DATUM	VERTEILER
z			PLANINDEX
y			BAUHERR
x			ELEKTRO
w			HAUSTECHNIK
v			ROHBAUUNTER
u			ROHBAUÜBER
t			FENSTER
s			HEIZUNG
r			LÜFTUNGSTECHNIK
q			ELEKTRO
p			SANITÄR
o			ELEVATOR
n			FIESEN
m			BODENBELAG
l			TROCKENBAU
k			AUSENANLAG
i			BAULEITUNG
h			
g			
f			
e			
d			
c			
b			
a			

Diese Zeichnung ist urheberrechtlich geschützt !

Die Fertigungstechnischen und bauphysikalisch bestimmenden Angaben zur Konstruktion und Funktion sind vom Unternehmer verantwortlich nachzuprüfen. Ebenso die Übereinstimmung der vom Planer angegebenen Zwangsmaße. Sämtliche sonstigen Unstimmigkeiten sind der Bauleitung unverzüglich mitzuteilen. Alle Maße sind örtlich nachzuprüfen ! Alle Höhenangaben ab OKFF !

A 31870

DIPL.-ING. ELMAR FIGGENER

ARCHITEKT BDA
RECKLINGHÄUSER STR. 10
46282 DORSTEN

TEL 02362 - 99 555 0
FAX 02362 - 99 555 2

PROJEKT

UMBAU DES EG EINES WOHN- UND GESCHÄFTSHAUSES

AN DER SEKENKAPELLE 23-25
46282 DORSTEN

BAUHERR

IPE DORSTEN GMBH

BAUHAUSSTIEGE 2
46282 DORSTEN
TEL 02362 - 44457

ZEICHNUNG

GRUNDRISS EG — M. 1:100

MASSTAB	1:100
GEZEICHNET	TH
DATUM	16.10.2008
BLATTGRÖSSE	

Norden

BAUHERR:

ARCHITEKT: