

BAUANTRAG

- SAARLAND -

SÄMTLICHE GENEHMIGUNGSPLÄNE SIND NUR MIT DEN ENTSPRECHENDEN BAUTECHNISCHEN NACHWEISEN GÜLTIG. DIE MASSE SIND VOR ORT ZU PRÜFEN UND MIT DEN AM BAU BETEILIGTEN FIRMEN ABZUSTIMMEN. EVTL. UMSTIMMIGKEITEN SIND UNVERZÜGLICH ZU MELDEN. DIESE PLÄNE SIND KEINE AUSFÜHRUNGSPLÄNE.

BAUHERRIN / BAUHERR

Herr
Werner Weiss
Meisenweg 14
66806 Ensdorf

BAUMASSNAHME

Neu geplante Wohnanlage mit 6 WE, und
PKW-Stellplätzen
66625 Nohfelden, Primstaler Straße
Kreis: St. Wendel
Gemeinde: Nohfelden
Gemarkung: Selbach
Flur: 19
Flurstück-Nr.: 115 /3

Fläche:

PLANINHALT (HAUS 1)

ZEICHNUNGS - NR.: 03 b

Erdgeschoss (Haus 1)
Masstab: 1 : 100

Datum: 06.04.2022
geä.: 15.04.2023
Gez.: HEFÖ

GRUNDSTÜCKS-
EIGENTÜMER

NACHBAR

Werner Weiss, Meisenweg 14
66806 Ensdorf

Alberto Andreaccio, Im Scheidter
Eck 11a, 66125 Saarbrücken

BAUHERRIN / BAUHERR

DER ARCHITEKT:

Botond L. Vincze
Architekt AKS, Dipl. Ing. (FH)
Goethestraße 22
66538 Neunkirchen

Selbach, den 15.04.2023

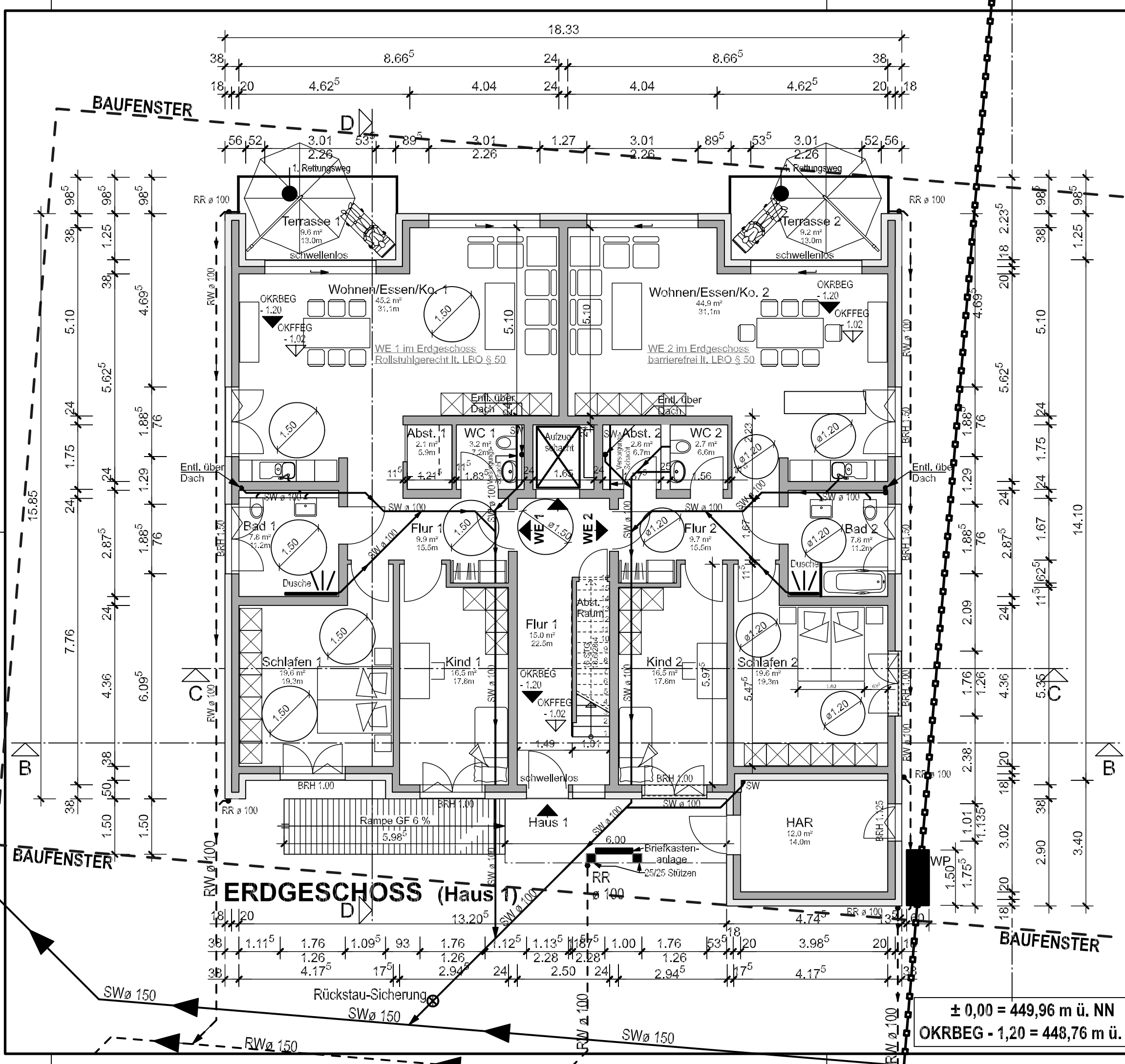

± 0,00 = 449,96 m ü. NN
OKRBEG - 1,20 = 448,76 m ü. NN