

Vernünftige, Weitergabe an Dritte, Behauptung
 oder andere Nutzung dieser Konstruktionsunterlagen sind
 ohne Genehmigung nicht gestattet. Zuwiderhandlung zieht
 strafrechtliche Folgen nach sich.

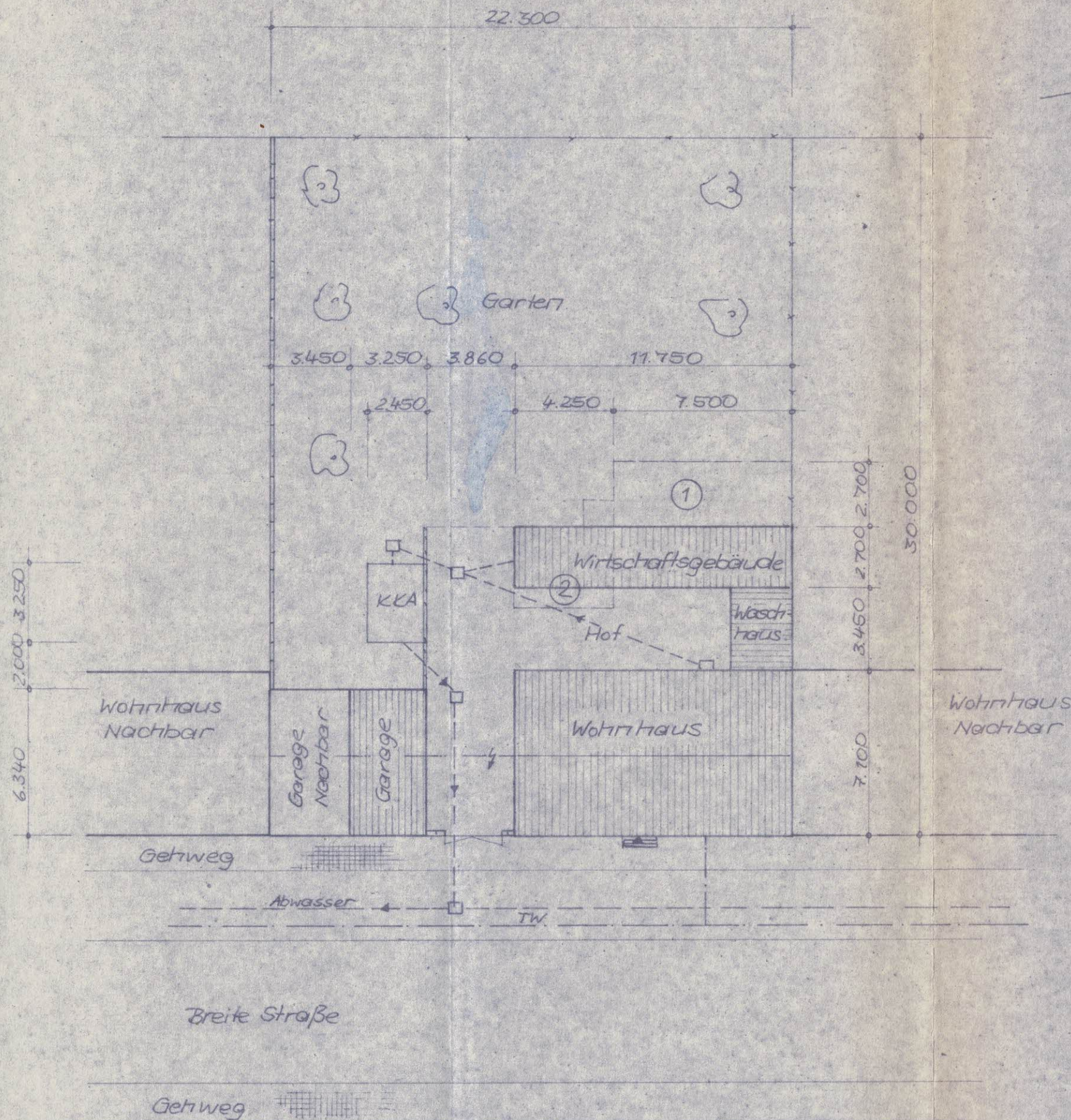

Legende

- Grundstücksgrenze
- ▨ Urm- u. Ausbau bzw. Neubau
- Abwasser neu! Steg NW100; 1:100
- ①, ② Abriß vorh. Holzschupperr

Gemarkung: Jilberstedt
 Grundbuch: —
 Blatt: 28
 Bestandsblatt: —
 Flur: 1
 Flurstück: 244/2

Bauvorhaben:	Urm- u. Ausbau; Modernisierung von Wohnhaus u. Wirtsch.-geb. - Neubau einer Garage
Bauherr:	Fam. Wehlmann Breite Str. 9 4351 Jilberstedt
Lageplan	
Bl.-Nr. 1	M. 1:200
Jilberstedt, Okt. '88	Bearb.: Köcher

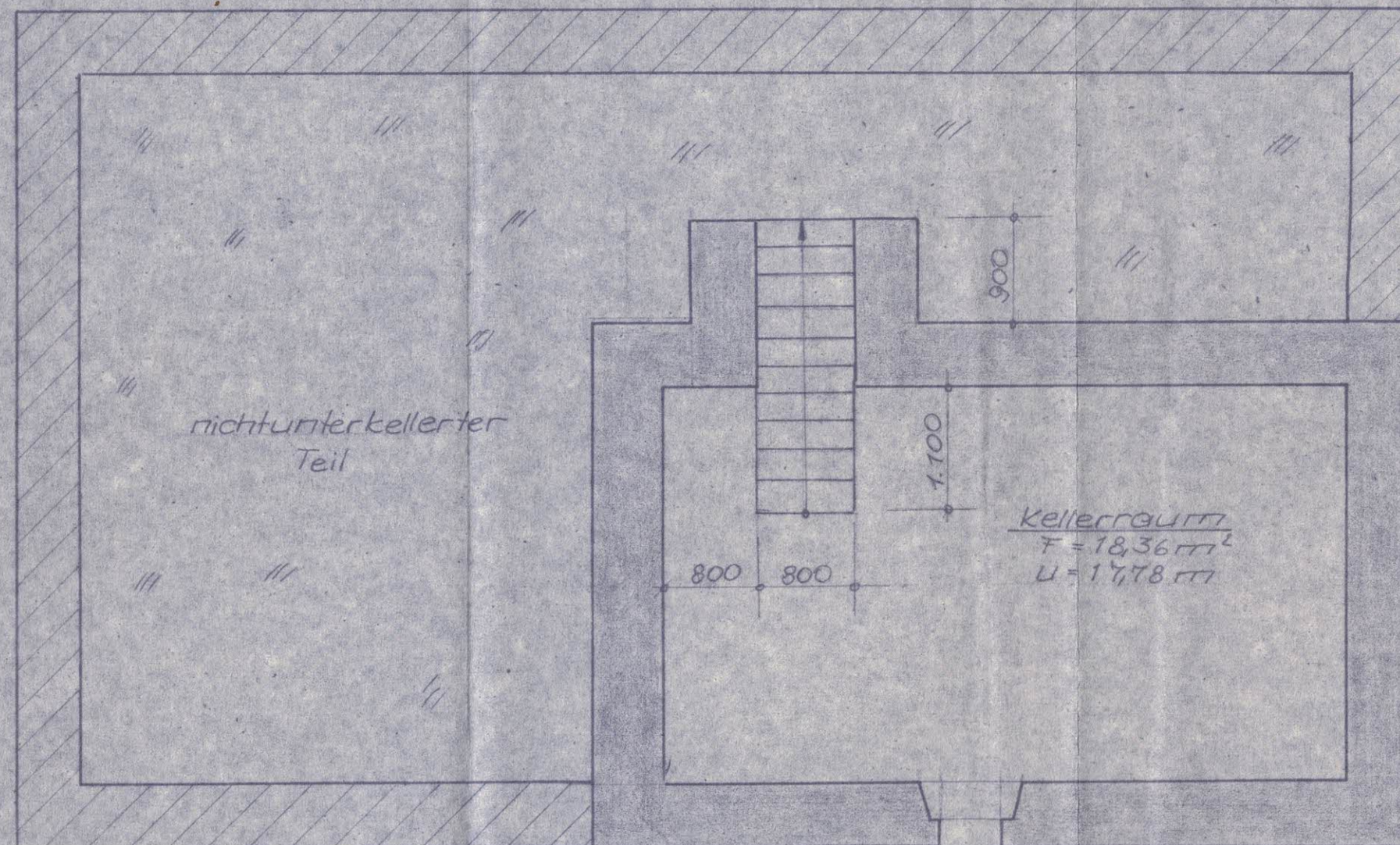

Legende

vorh. Fundament

vorh. Mauerwerk

- Kellerfenster in gleicher Größe neu!

- Kellerfußboden neu!

Aufbau

30 mm Estrich

80 mm Unterbeton BK 12,5

1 Lg. Folie

100 mm Kiessand

210 mm Kofferstärke

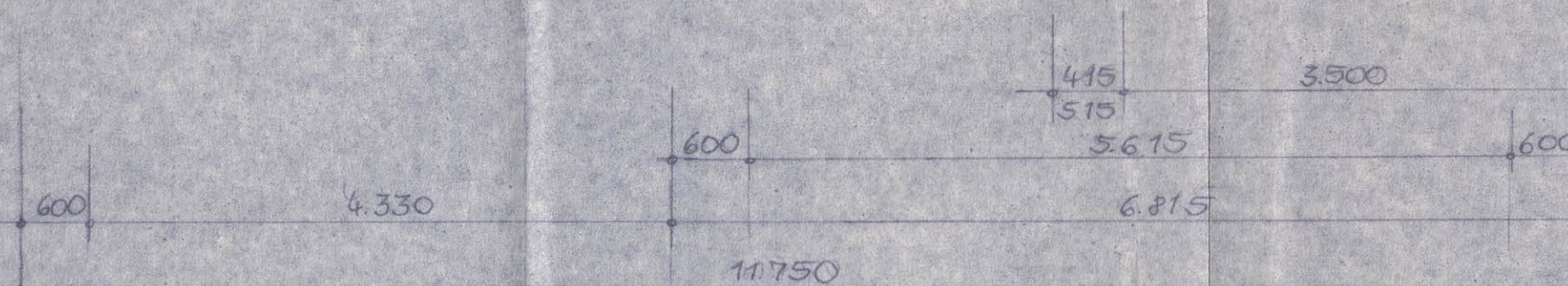

Bauvorhaben - Um- u. Ausbau; Modernisierung
 von Wohnhaus u. Wirtsch.-geb.
 - Neubau einer Garage

Bauherr - Fam. Wehlmann
 Breite Str. 9
 4351 Jiberstedt

Fund., Kellergrundriß Wohnhaus

Bl. -Nr. 2

M. 1:50

Hettstedt, Okt. '88

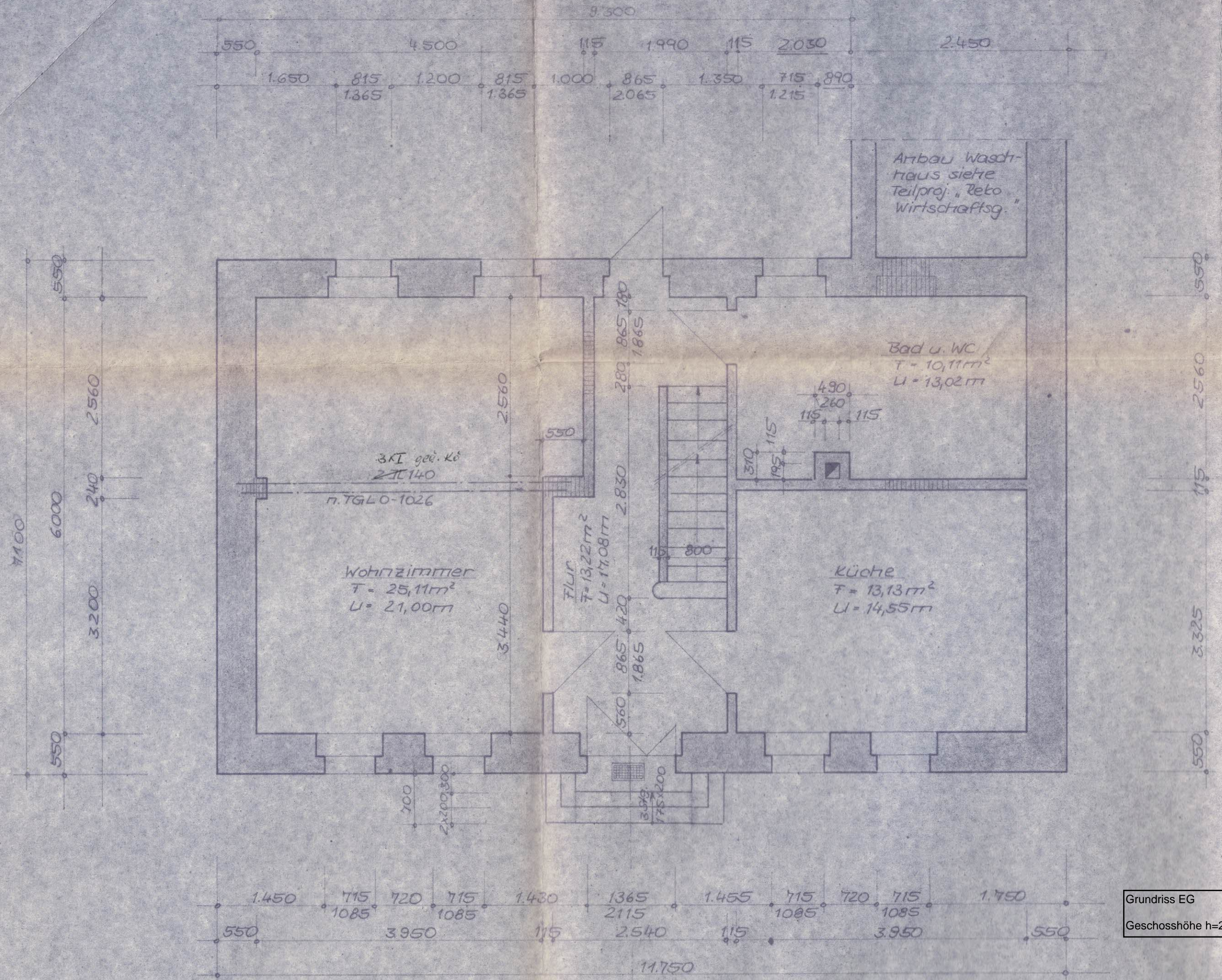

Bearb.: Kötter

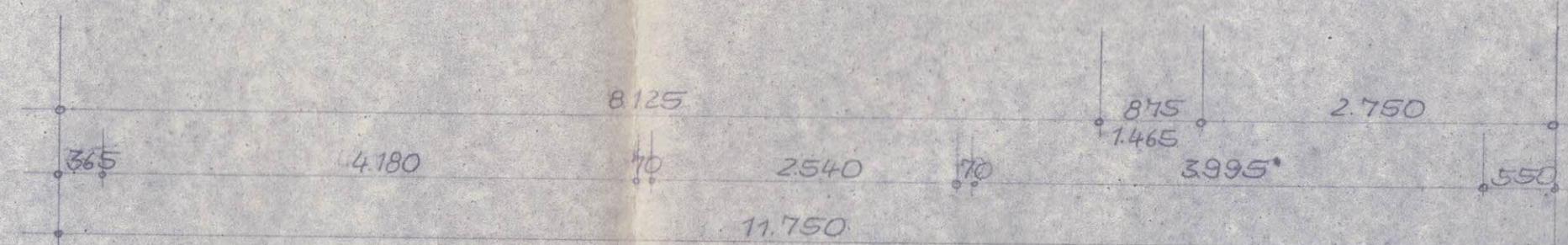
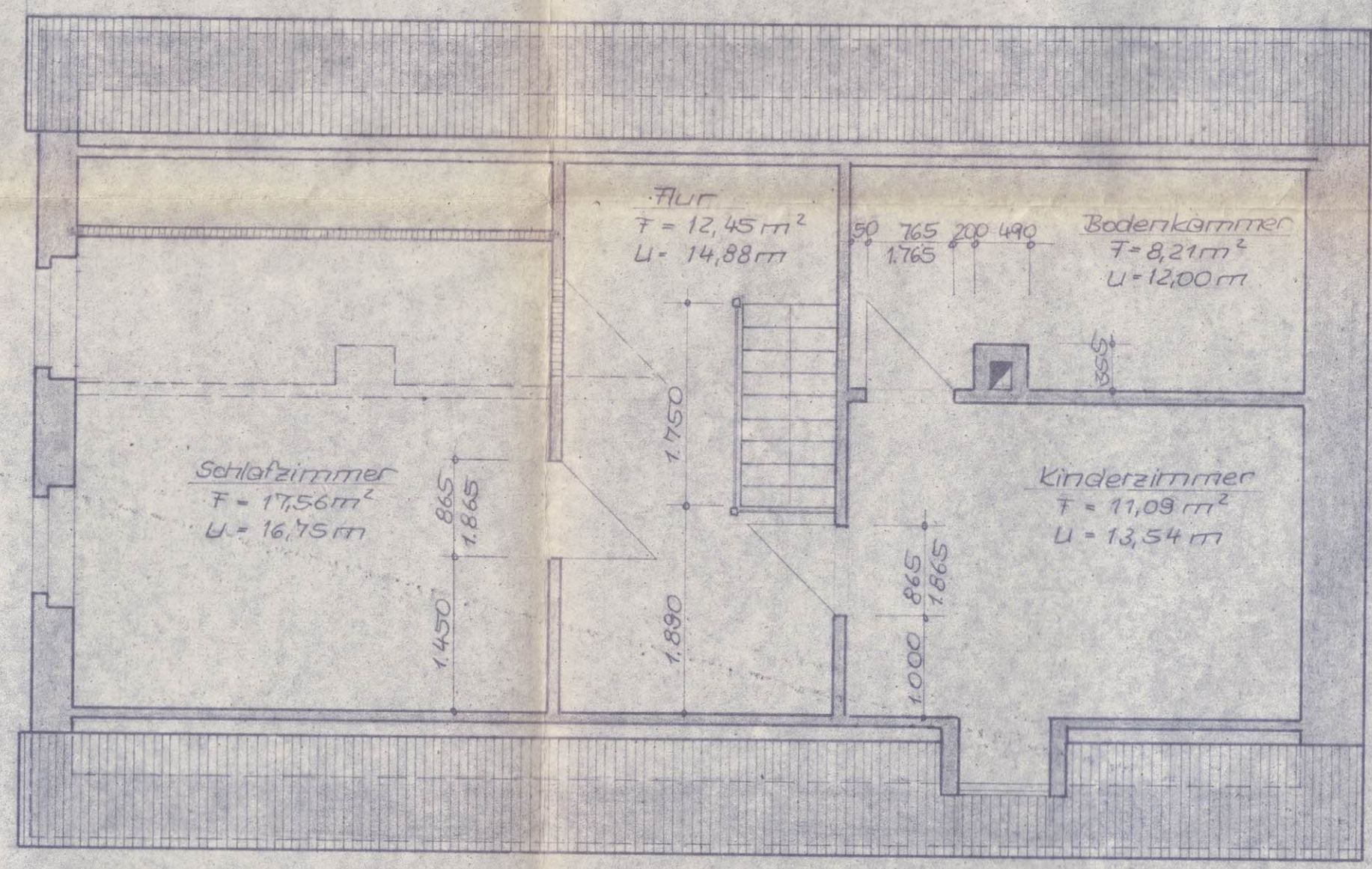
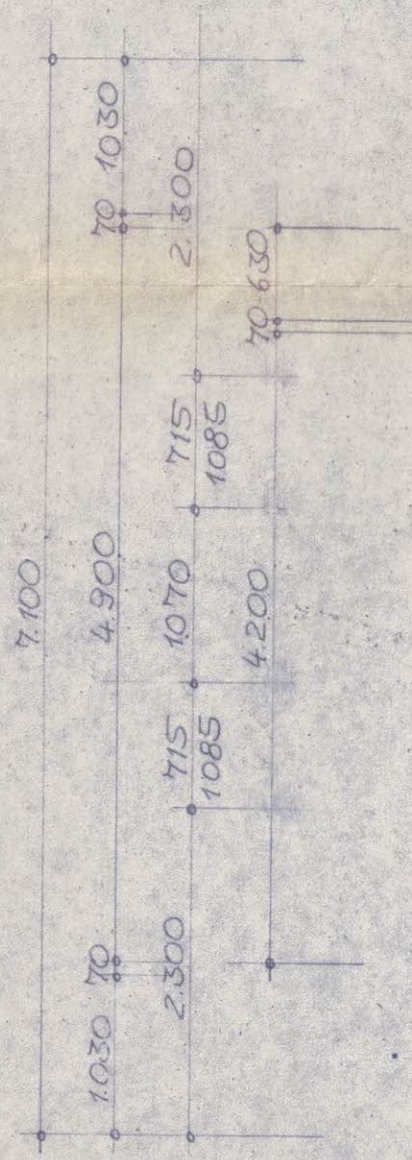

Grundriss EG
Geschosshöhe h=2,40 m



Legende

-  vorh. Mauerwerk
-  Abriß
-  neu zu setzendes Mauerw.
(HBLL 7,0/3 u. MZ15 in MG II)

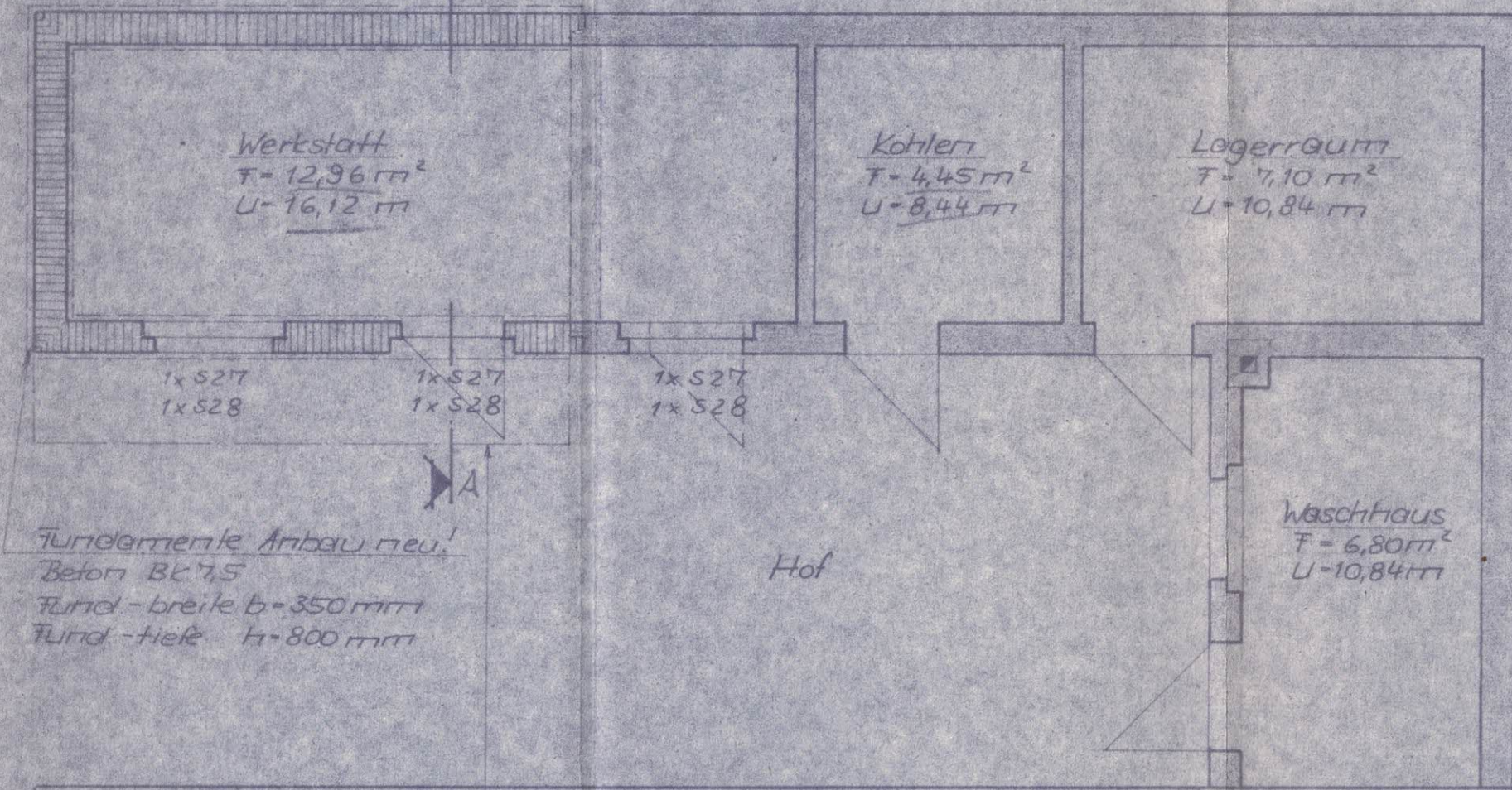
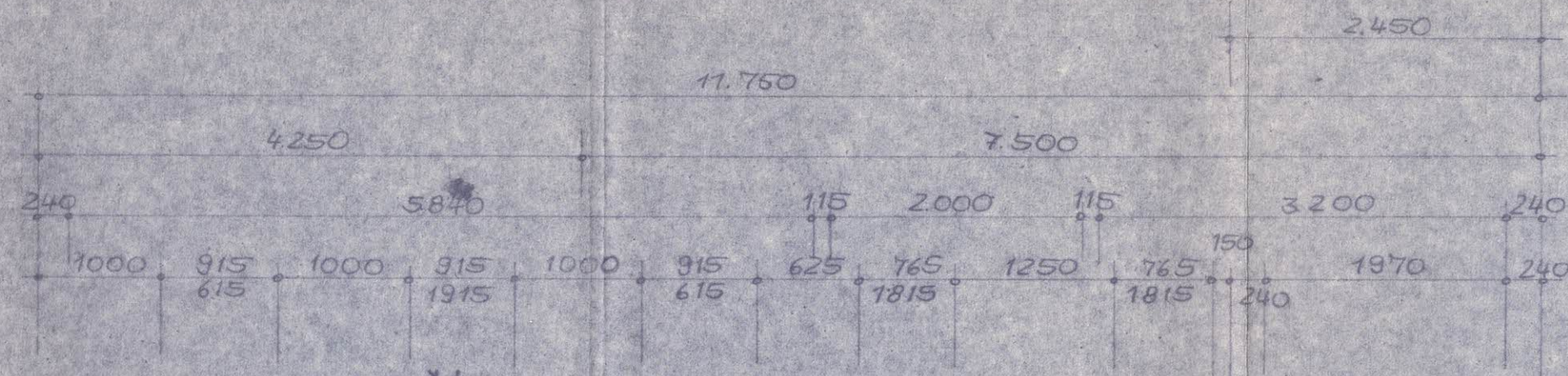

Fundamente Aufbau neu!
Beton Bk 7,5
Fund-breite b=350 mm
Fund-tiefe H=800 mm

vorh. Holzschuppert
wird abgerissen
vgl. dazu Lageplan

Zusammenstellung d.
Stahlbeton-Fertigkeilstürze
H. TGL 33491 / 07.

3 Stck. S27
3 Stck. S28

Wohnhaus n. Zeichn.-Nr. 2-5



Bauvorhaben	- Urm- u. Ausbau, Modernisierung von Wohnhaus u. Wirtsch.-geb. - Neubau einer Garage
Bauherr	Fam. Wehlmann Breite Str. 9 4351 Jilberstedt

Grundriß Wirtsch.-gebäude	
Bl.-Nr. 6	M. 1:50
Hettstedt, Okt. '88	Bearb.: Köder

Schnitt durch vorh. Stallgebäude

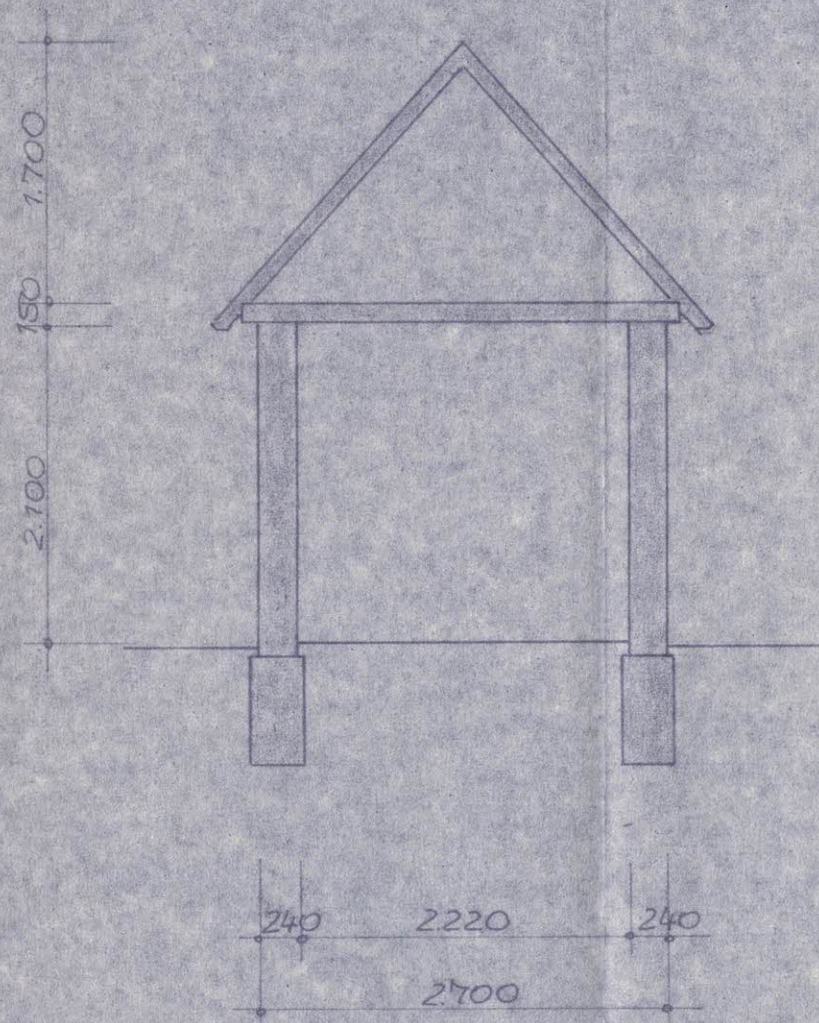

- Vorh. Dachkonstruktion ist stark beschädigt und muß abgerissen werden. (s. Fotodokumentation)
- Vorh. Mauerwerk ist auf angegebene Höhen aufzumauern
- Dachkonstruktion neu nach Schnitt A-A!

Schnitt A-A (Anbau neu!)

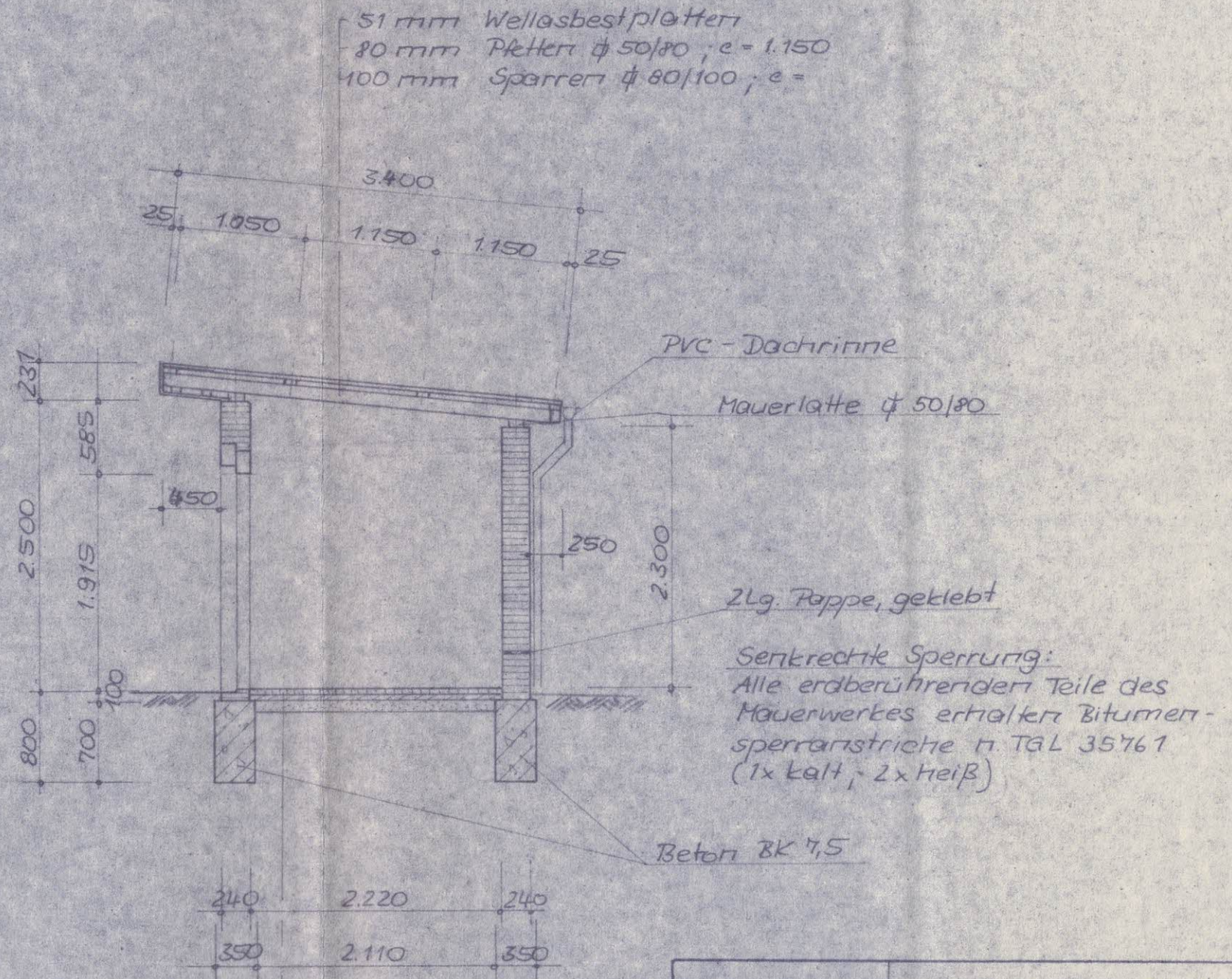

Fußboden im gesamten Wirtsch. gebäude neu
Aufbau:
30 mm Estrich
70 mm Unterbeton BK 12,5
1 Lg. Folie
100 mm Kiessand

Bauvortraben	- Um- u. Ausbau, Modernisierung von Wohnhaus u. Wirtsch.-geb. - Neubau einer Garage
Bauherr	Fam. Wehlmann Breite Str. 9 4351 Jberstedt
<u>Schnitt durch Wirtsch.-geb.</u>	
Bl.-Nr. 7	M. 1:50
Hettstedt, Okt. '88	Bearb.: Ködler

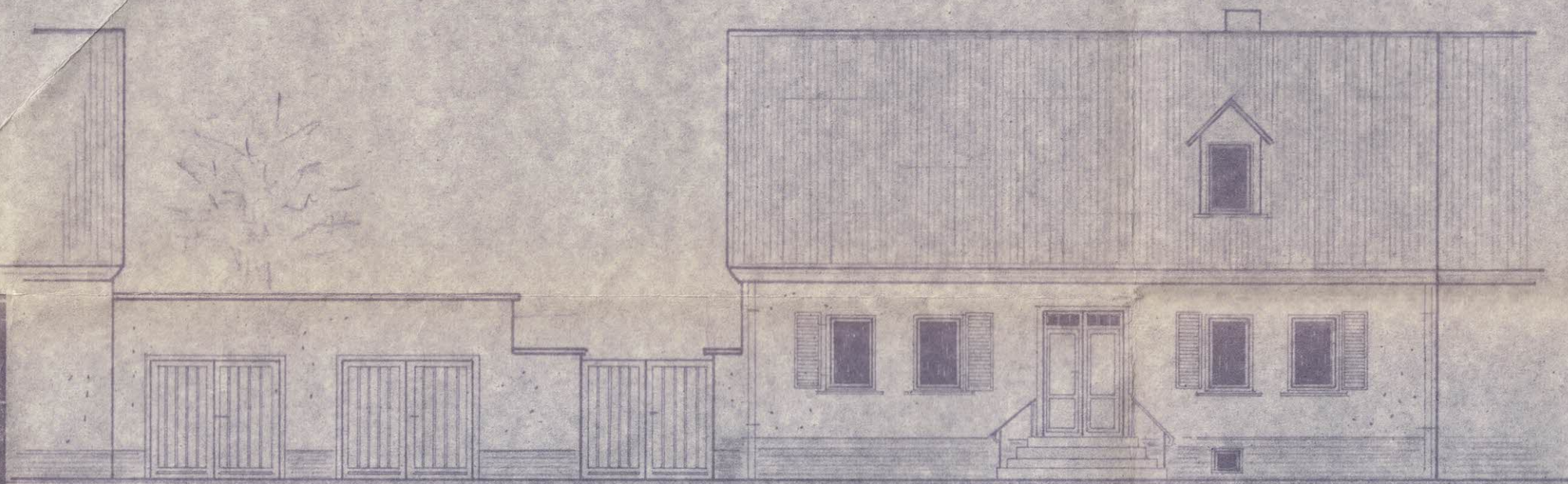

Ost-Ansicht (Straße)

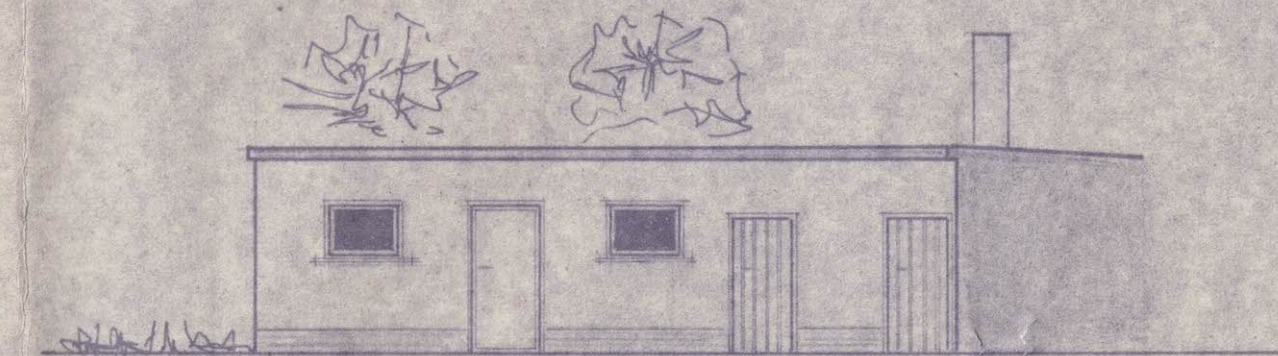

Ost-Ansicht (Wirtsch.-geb.)

Bauvorhaben: Um- u. Ausbau Modern. von Wohnhaus
u. Wirtsch.-geb.; Neubau e. Garage

Bauherr : Farn. V. Wehlmann; Breite-Str. 9
4351 Jiberstedt

Ansichten

Bl.-Nr. 12

M. 1:100

Heftstedt, Okt. 88.

Bearb.: Koudus

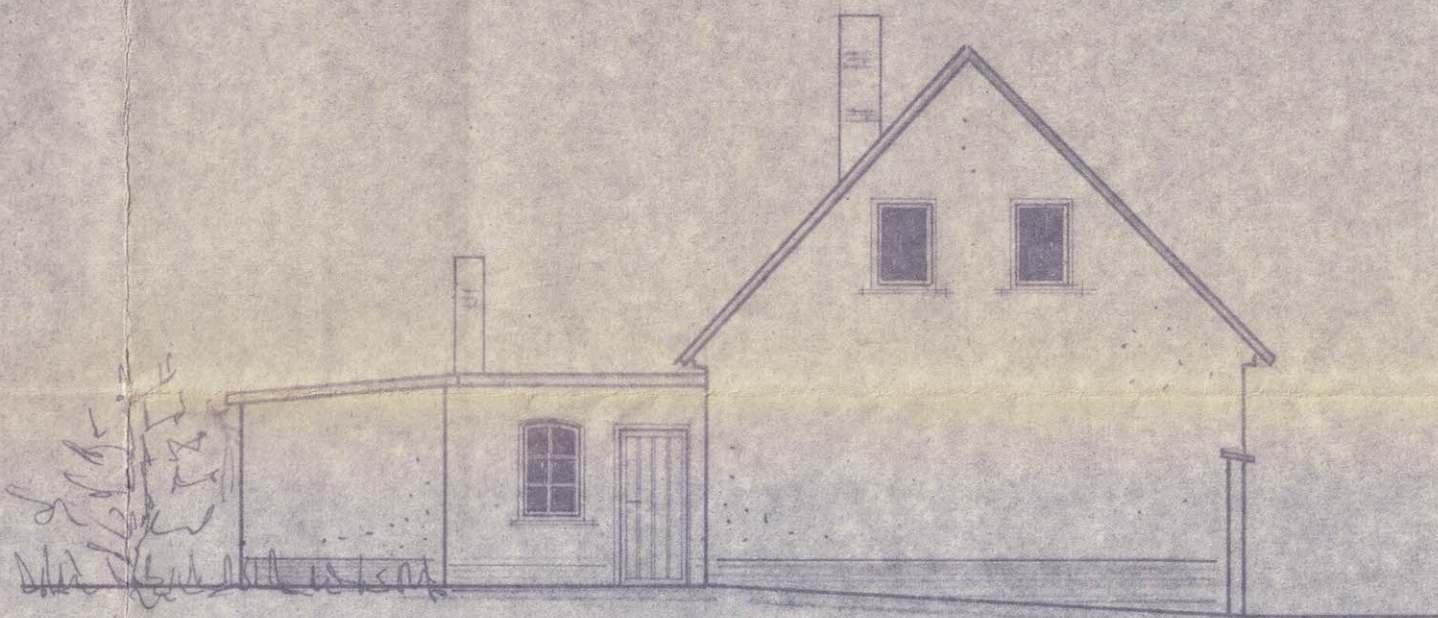

Süd - Ansicht

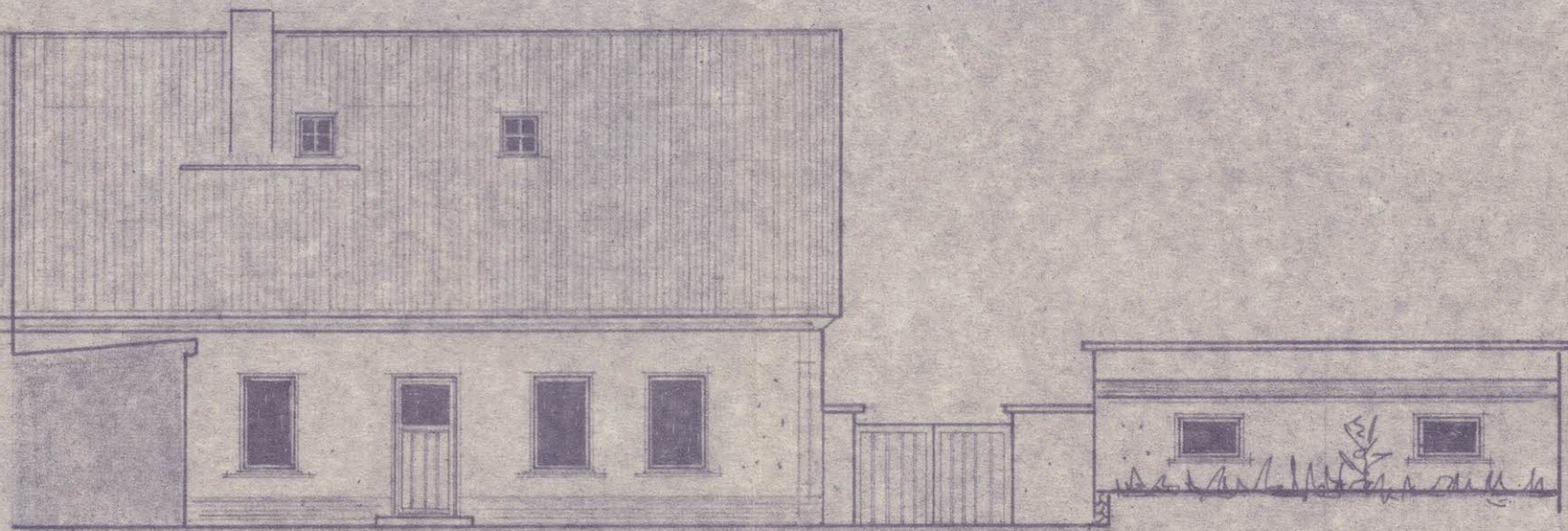

West - Ansicht (Hof)