

# Aufmass eines Dreifamilienwohnhauses

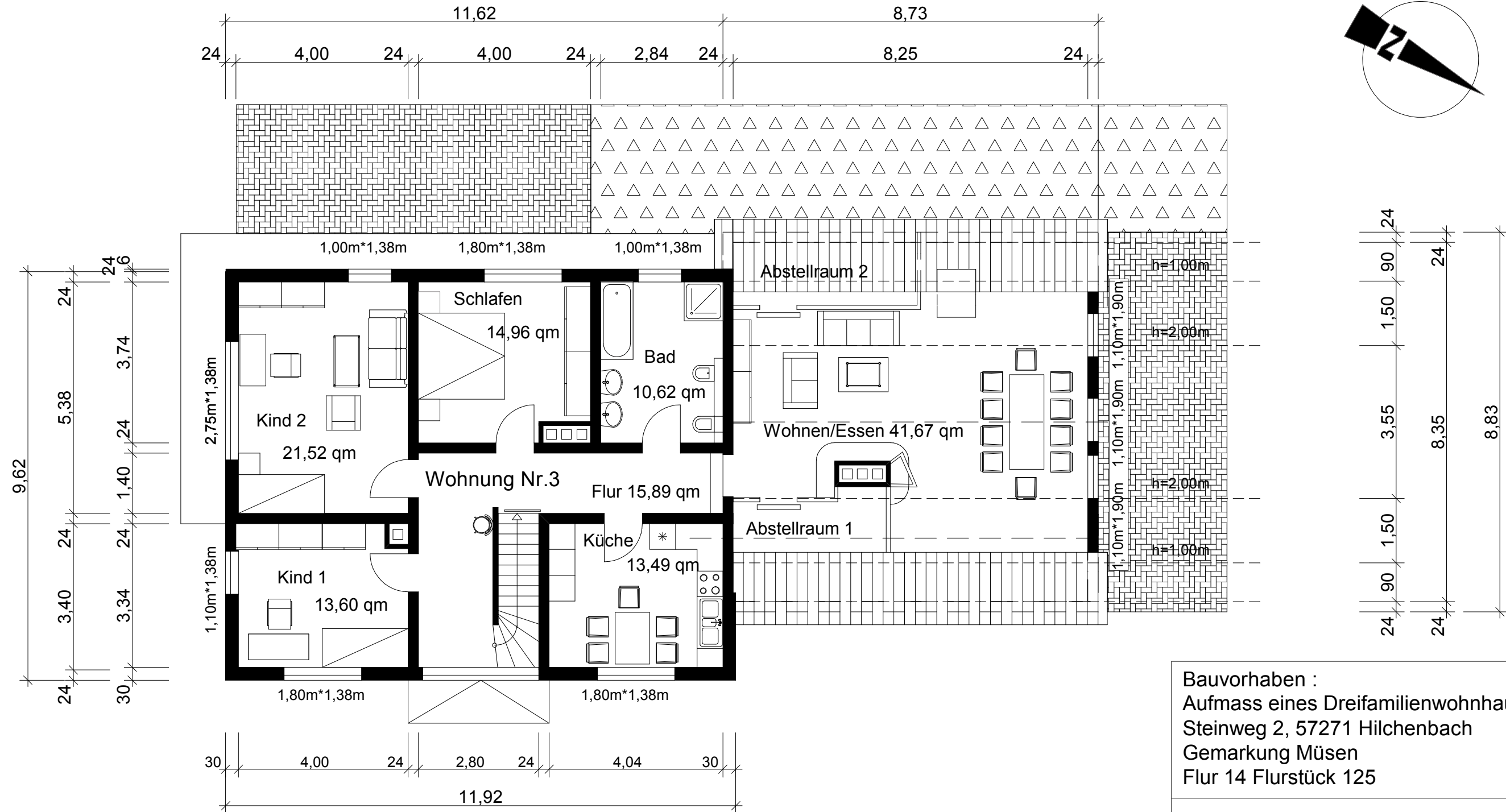

Grundriss Obergeschoss

M 1:100

<p>Bauvorhaben :                  Aufmass eines Dreifamilienwohnhauses                  Steinweg 2, 57271 Hilchenbach                  Gemarkung Müsen                  Flur 14 Flurstück 125</p>	
<p>Bauherr : Erbgemeinschaft                  Am Steinweg 2, 57271 Hilchenbach</p>	
<p>Architekt: Dipl. Ing.                  Dipl. Sibylle Kahlhöfer                  An der Höh 7                  57271 Hilchenbach                  Tel.: 02733/51605, Fax: 51436                  email: s.kahlhoefer@freenet.de</p>	<p>Datum:                  29.03.2023</p>
<p>Grundriss Obergeschoss</p>	<p>2</p>