



**Landesamt für Vermessung,
Geoinformation und Landentwicklung**
Zentrale Außenstelle

Kaibelstrasse 4-6, 66740 Saarlouis
Tel.: 0681/9712-400
Fax: 0681/9712-480
e-mail: zas@lvgl.saarland.de

Auszug aus dem Liegenschaftskataster

Liegenschaftskarte 1:1000

Erstellt am 17.12.2025

Auftragsnummer: 18616-193120

Flurstück: 151/4
Flur: 7
Gemarkung: Weiskirchen

Gemeinde:
Kreis:

Weiskirchen
Merzig-Wadern

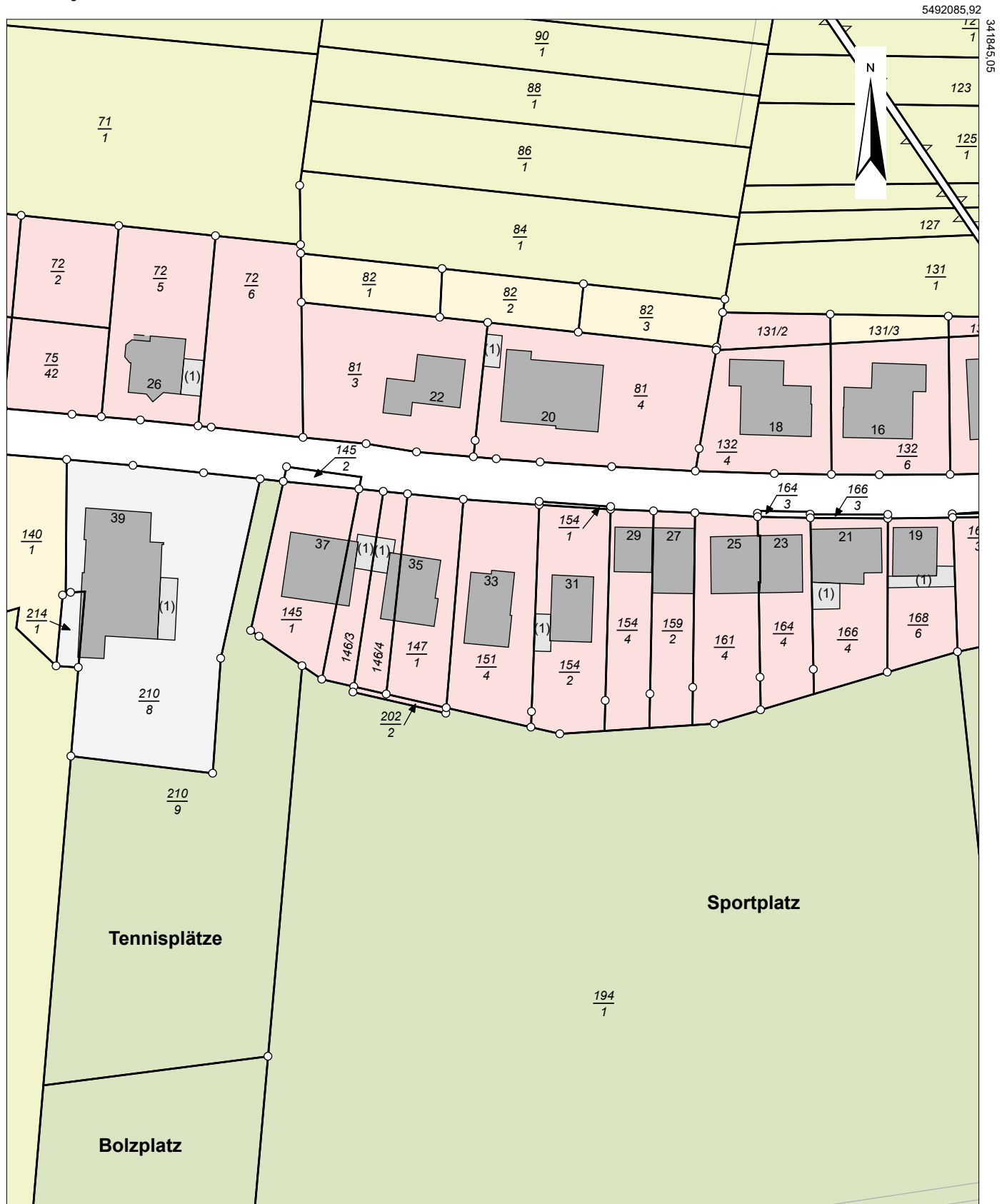

5491865.92

Maßstab: 1:1000 0 10 20 30 Meter

Gesetzlich geschützt gemäß § 16 Abs. 7 Saarländisches Vermessungs- und Katastergesetz.

Auszüge aus dem Liegenschaftskataster dürfen von Dritten nur mit Erlaubnis des Landesamtes für Vermessung, Geoinformation und Landentwicklung vervielfältigt, veröffentlicht und verbreitet werden. Einer Erlaubnis bedarf es nicht, wenn Auszüge für eigene, nicht gewerbliche Zwecke vervielfältigt werden. Die Übereinstimmung des örtlichen Gebäudebestandes mit der Karte wurde nicht geprüft.