

KOPIE

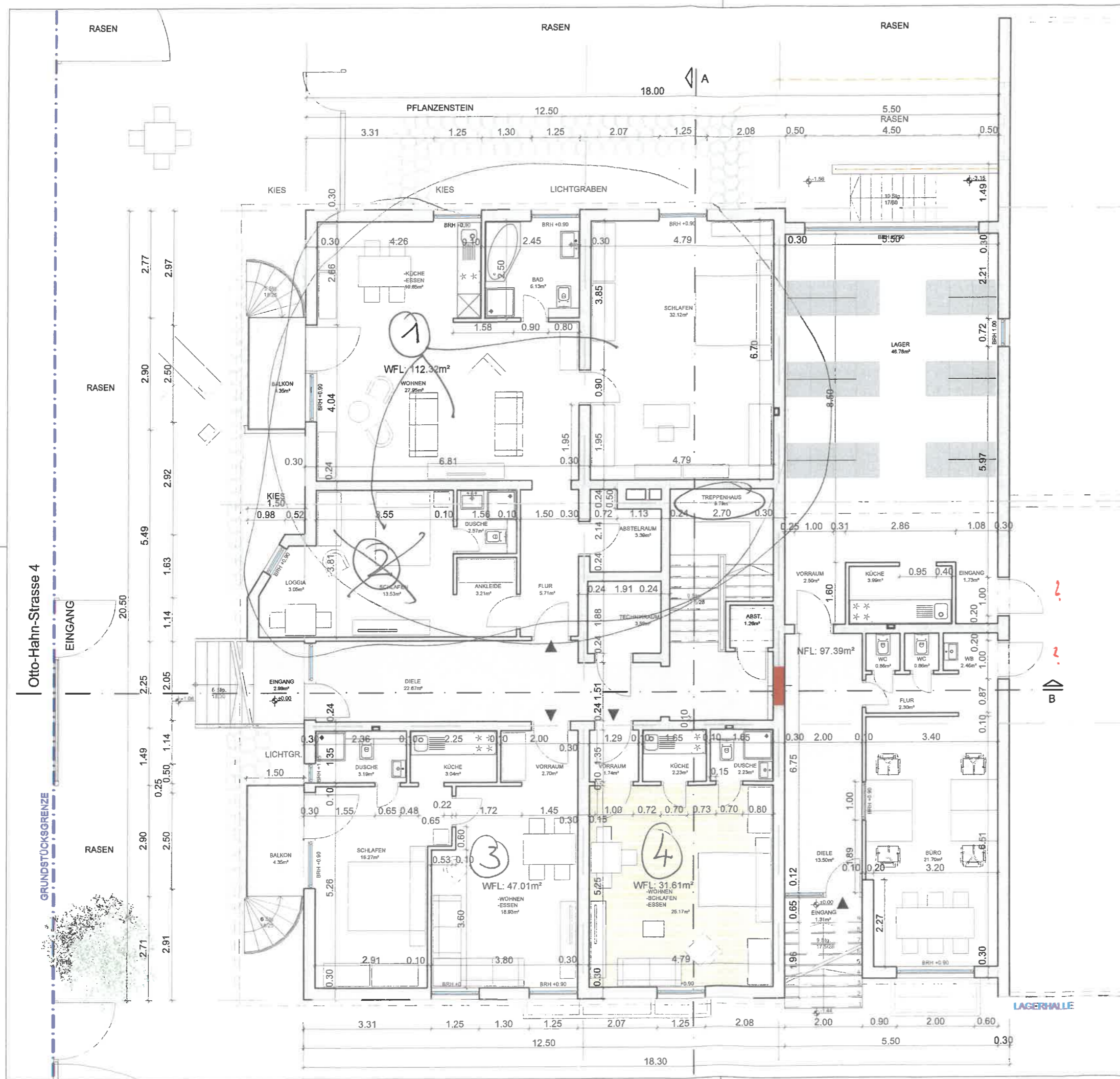

DATUM	ÄNDERUNG	INDEX
00.00.0000		_1

LEGENDE		
	Bestand	
	Abbruch	Neuplanung

PLANBEZ.	GEZ. PR/AMJ	INDEX_0

BAUHERR
 Erbgemeinschaft Kirschner
 Gravenbrucher Weg 50
 63150 Heusenstamm

ARCHITEKTUR **PAYEL RAHMAN** ARCHITEKTEN
 Dipl.- Ing. Architekt Payel Rahman
 Glückstrasse 18, 60318 FFM
 T 069 - 59604949 F 069 - 59604951
 info@payelrahman-architekten.de
 www.payelrahman-architekten.de

PROJEKT-NR.	PLAN NR.	DATUM	MASZTAB
0290	A-4-GR-EG	02.04.2019	1:100_A3

PROJEKT
 Nachträgliche Legalisierung von
 einem Wohngebäude.
 Otto-Hahn-Strasse 4
 63110 Rodgau - Jügesheim

GRUNDRISS ERDGESCHOSS

KOPIE

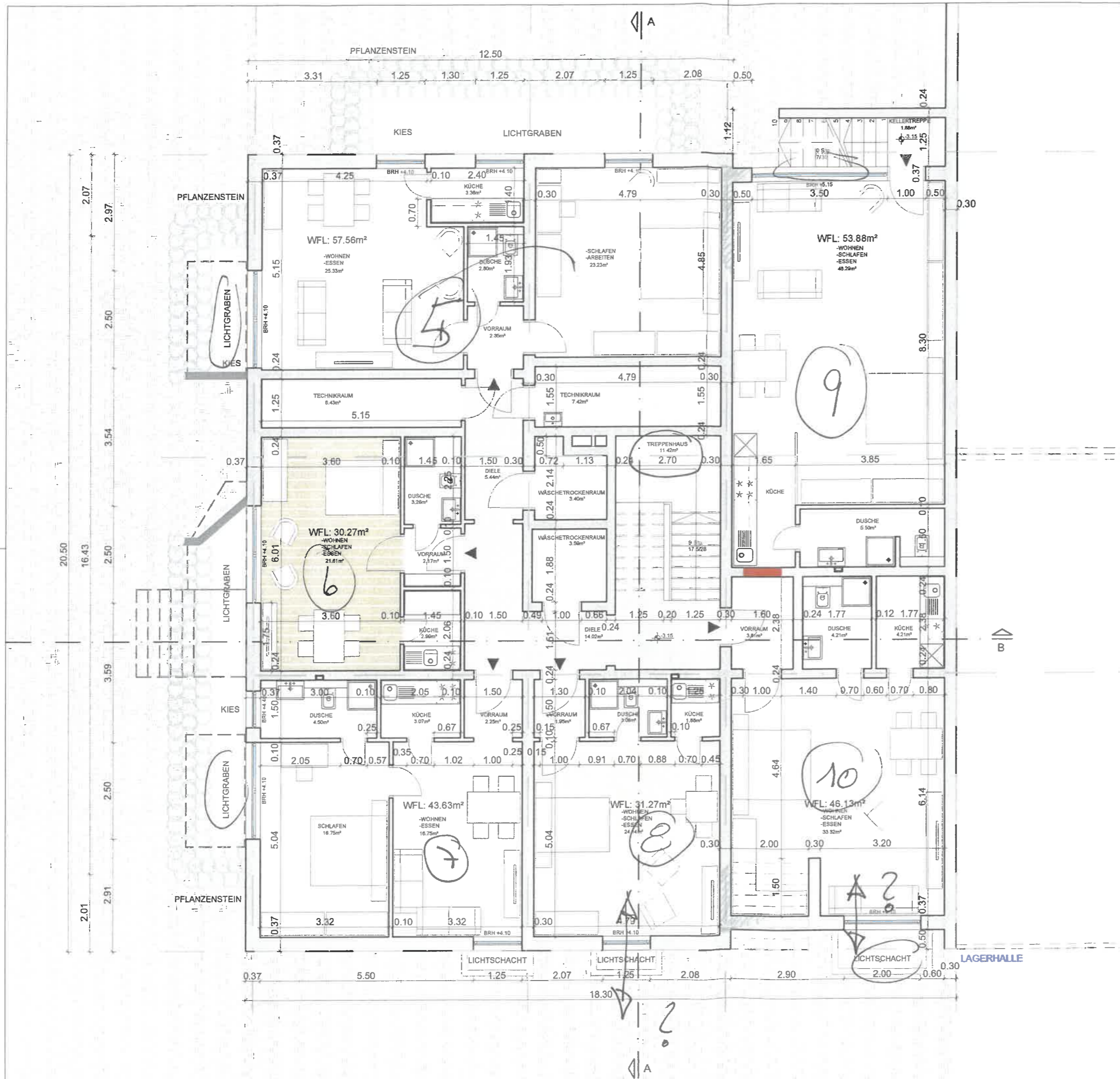

DATUM	ÄNDERUNG	INDEX
00.00.0000		_1

LEGENDE

 Bestand	 Neuplanung
 Abbruch	

PLANBEZ.	GEZ. PR/AMJ	INDEX_0
----------	-------------	---------

BAUHERR
 Erbgemeinschaft Kirschner
 Gravenbrucher Weg 50
 63150 Heusenstamm

ARCHITEKTUR **PAYEL RAHMAN** ARCHITEKTEN
 Dipl.- Ing. Architekt Payel Rahman
 Glückstrasse 18, 60318 FFM
 T 069 - 59604949 F 069 - 59604951
 info@payelrahman-architekten.de
 www.payelrahman-architekten.de

PROJEKT-NR. 0290	PLAN NR. A-4-GR-KG	DATUM 02.04.2019	MASZSTAB 1:100_A3
---------------------	-----------------------	---------------------	----------------------



PROJEKT
 Nachträgliche Legalisierung von
 einem Wohngebäude.
 Otto-Hahn-Strasse 4
 63110 Rodgau - Jügesheim

GRUNDRISS
 KELLERGESCHOSS

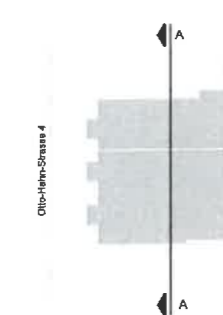
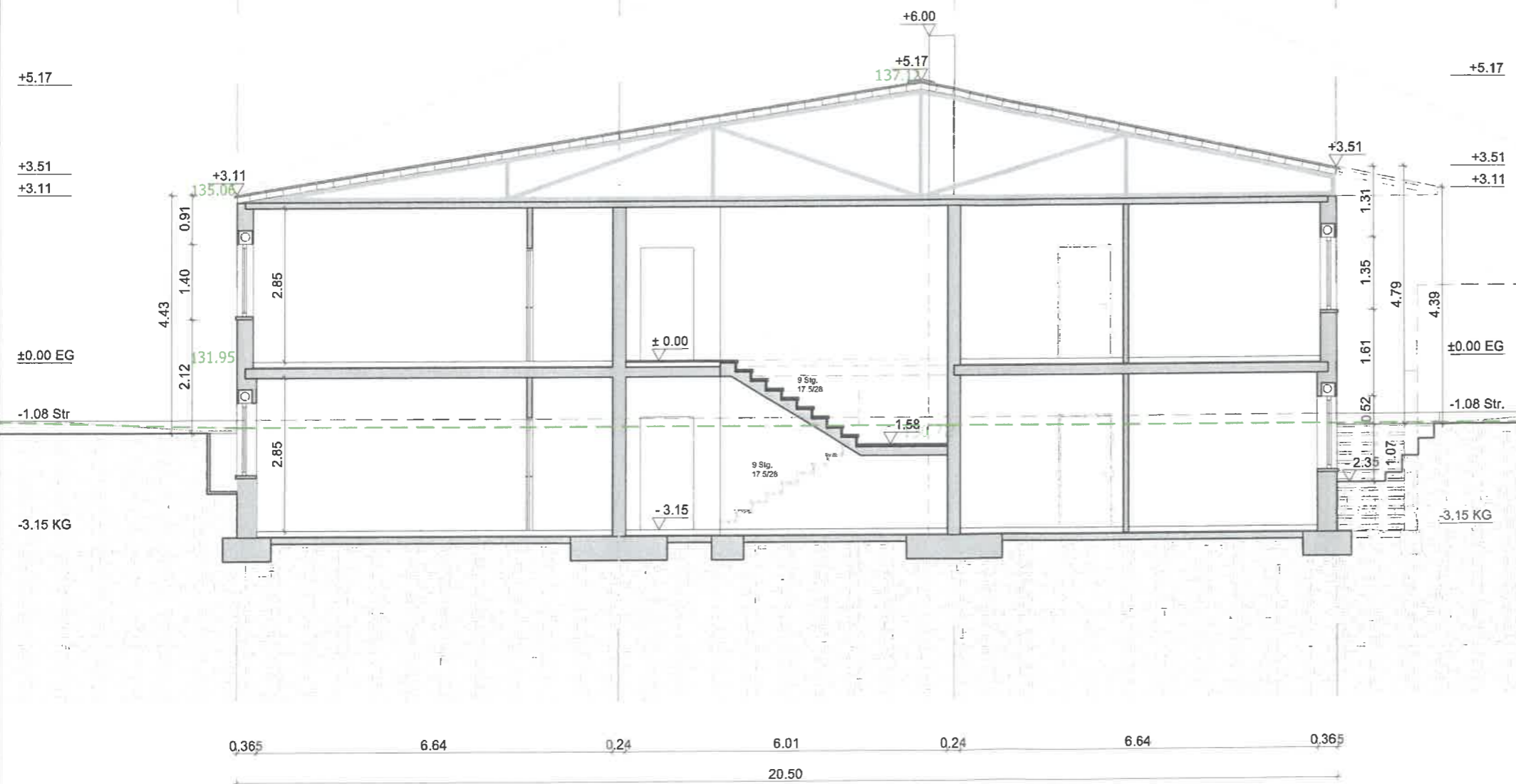
KOPIE



DATUM	ÄNDERUNG	INDEX
00.00.0000		_1

LEGENDE		
	Bestand	 Neuplanung
	Abbruch	

PLANBEZ.	GEZ. PR/AMJ	INDEX_0

BAUHERR
 Erbgemeinschaft Kirschner
 Gravenbrucher Weg 50
 63150 Heusenstamm

ARCHITEKTUR **PAYEL RAHMAN** ARCHITEKTEN
 Dipl.- Ing. Architekt Payel Rahman
 Glückstrasse 18, 60318 FFM
 T 069 - 59604949 F 069 - 59604951
 info@payelrahman-architekten.de
 www.payelrahman-architekten.de

PROJEKT-NR.	PLAN NR.	DATUM	MASZSTAB
0290	A-4-SCH-AA	02.04.2019	1:100_A3

PROJEKT
 Nachträgliche Legalisierung von
 einem Wohngebäude.
 Otto-Hahn-Strasse 4
 63110 Rodgau - Jügesheim

SCHNITT A-A

KOPIE

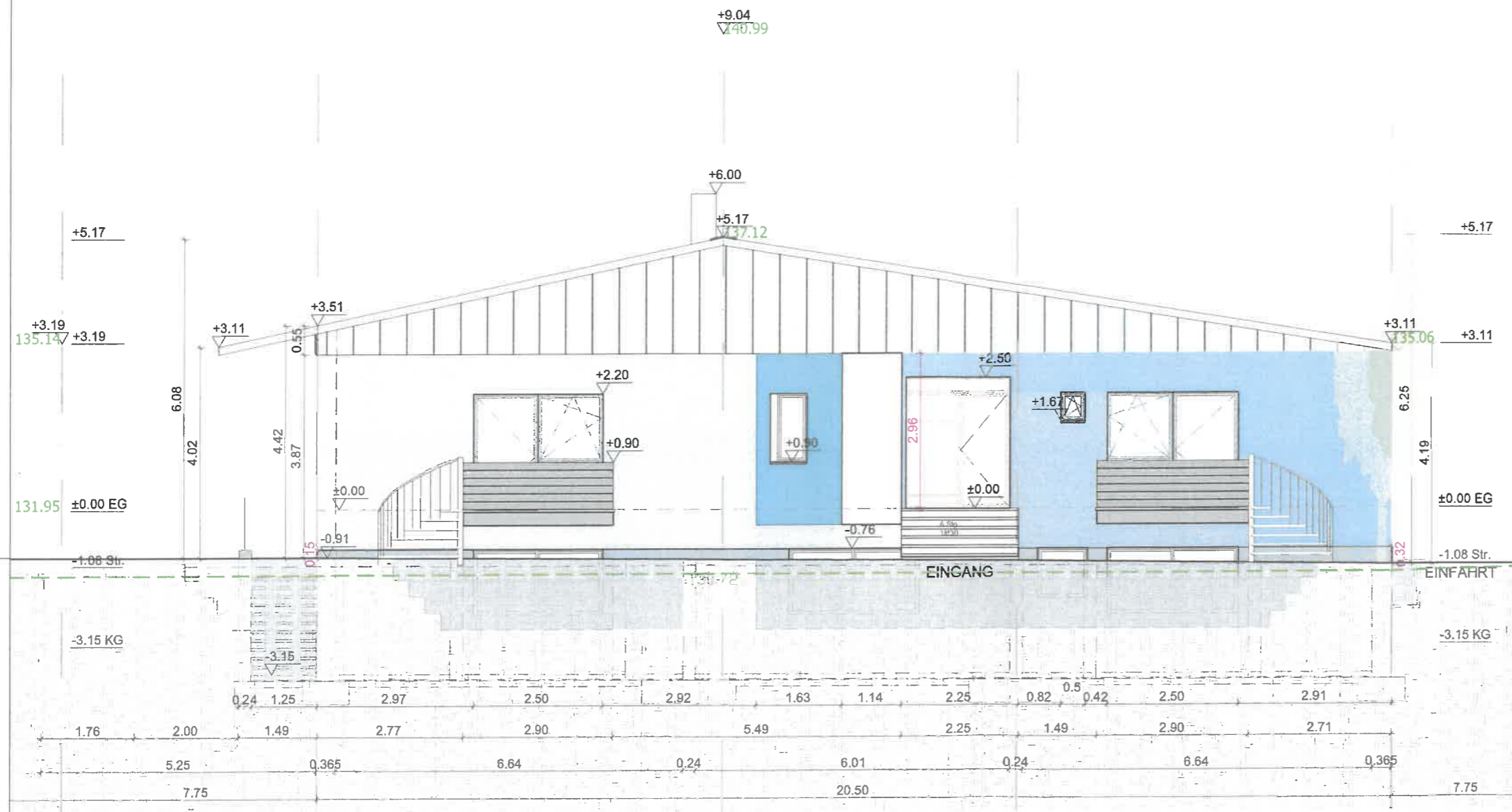

DATUM	ÄNDERUNG	INDEX
00.00.0000	.	_1

LEGENDE

	Bestand		Neuplanung
	Abbruch		

PLANBEZ.	GEZ. PR/AMJ	INDEX_0
----------	----------------	---------

BAUHERR
 Erbgemeinschaft Kirschner
 Gravenbrucher Weg 50
 63150 Heusenstamm

ARCHITEKTUR **PAYEL RAHMAN** ARCHITEKTEN
 Dipl.- Ing. Architekt Payel Rahman
 Glückstrasse 18, 60318 FFM
 T 069 - 59604949 F 069 - 59604951
 info@payelrahman-architekten.de
 www.payelrahman-architekten.de

PROJEKT-NR. 0290	PLAN NR. A-4-AN	DATUM 02.04.2019	MASZTAB 1:100_A3
---------------------	--------------------	---------------------	---------------------

PROJEKT
 Nachträgliche Legalisierung von
 einem Wohngebäude.
 Otto-Hahn-Strasse 4
 63110 Rodgau - Jügesheim

SÜDOSTANSICHT