

ANSICHT VON NORDEN

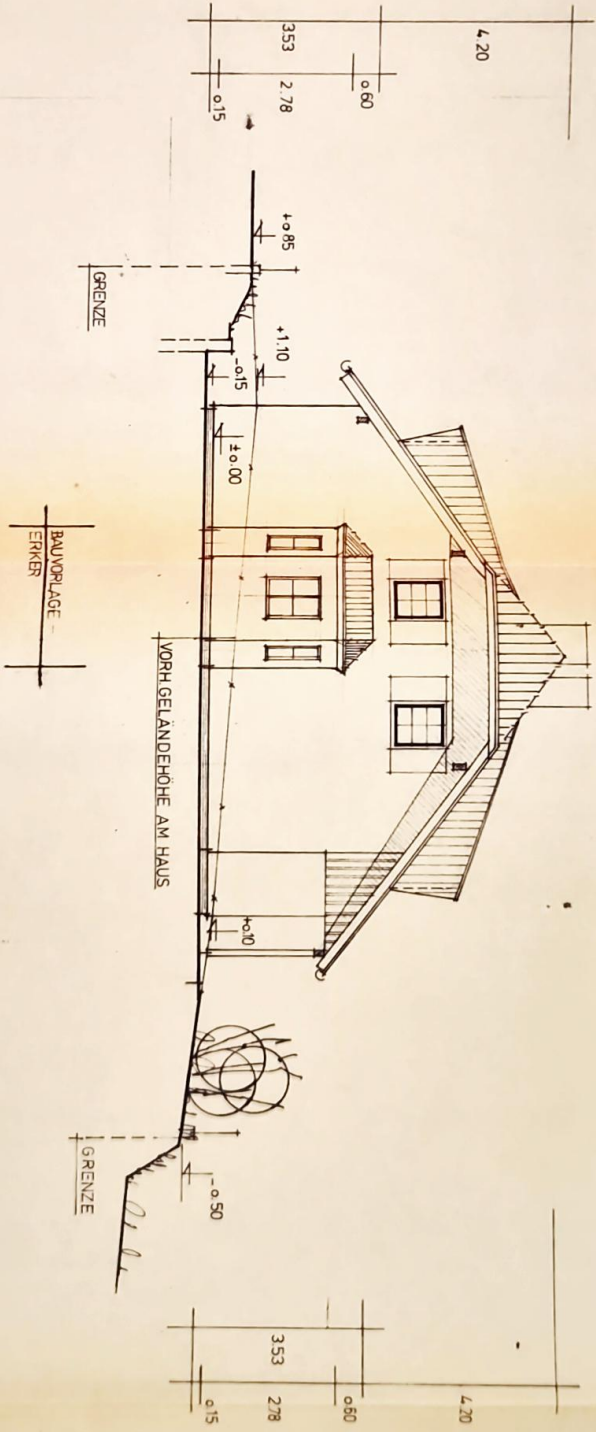

**TERTOURPLAN**  
**ÜBER ANBAU EINES ERKERS UND GRUNDRISSAN-**  
**DERUNG**

WOHNHAUSNEUBAU MIT GARAGE FÜR GUDRUN  
 UND GERFRIED BARTL IN 8702 ESTENFELD AUF  
 DEM GRUNDST. FL. NR. 860 DER GEMAR. ESTENF.  
 M. 1:1100

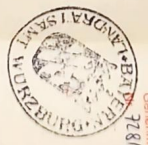

Genehmigt unter dem im Besondere 02. Juni 1989  
 228/85  
 angeführten Bedingungen u. Auflagen  
 Würzburg, den 02. Juni 1989  
 Landratsamt

*[Handwritten signature]*

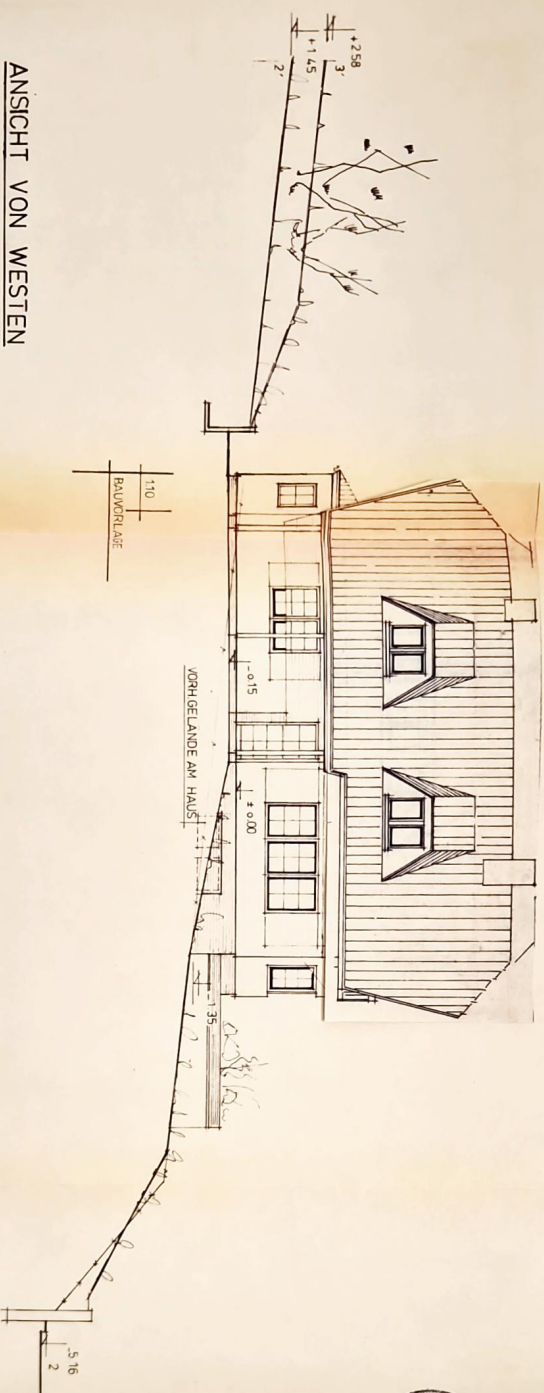
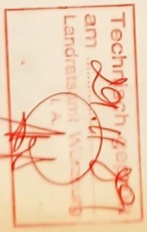

**ANSICHT VON WESTEN**

NACHBARN: ? *[Handwritten signature]*

Baunr. *[Handwritten signature]* 1988 Spier

BAUHERRN: *[Handwritten signature]* *[Handwritten signature]*

ENTWURFSVERF.: *[Handwritten signature]*

WÜRZBURG, APRIL 1985 / JUNI 1989

BRUNNEN-...  
UNIC GER...  
DEUTSCH...  
M... 19...

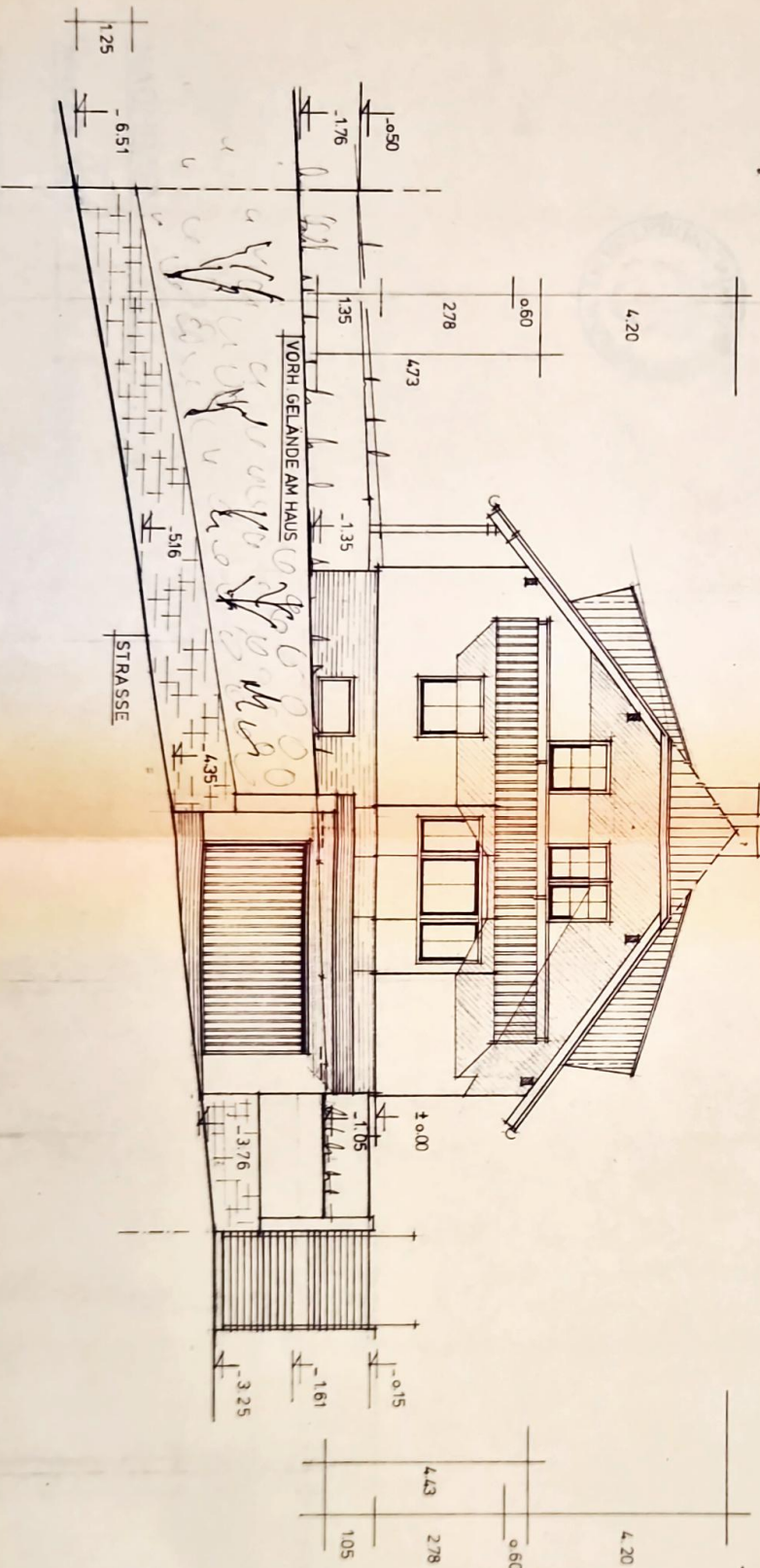

ANSICHT VON SÜDEN

TEKURPLAN  
ZUM ANBAU EINES ERKERS UND GRUNDRISS-  
ÄNDERUNG

WOHNHAUSENEUBAU MIT GARAGE FÜR GUDRUN  
UND GERFRIED BARTL IN 8702 ESTENFELD AUF  
DEM GRUNDST. FL. NR. 860 DER GEMAR. ESTENFELD  
M=1:100



Gemeldet unter den im Bescheid 02.11.77  
 85 angeforderten Bedingungen u. Anlagen  
 Würzburg, den 02.11.77  
 Landratsamt  
 15

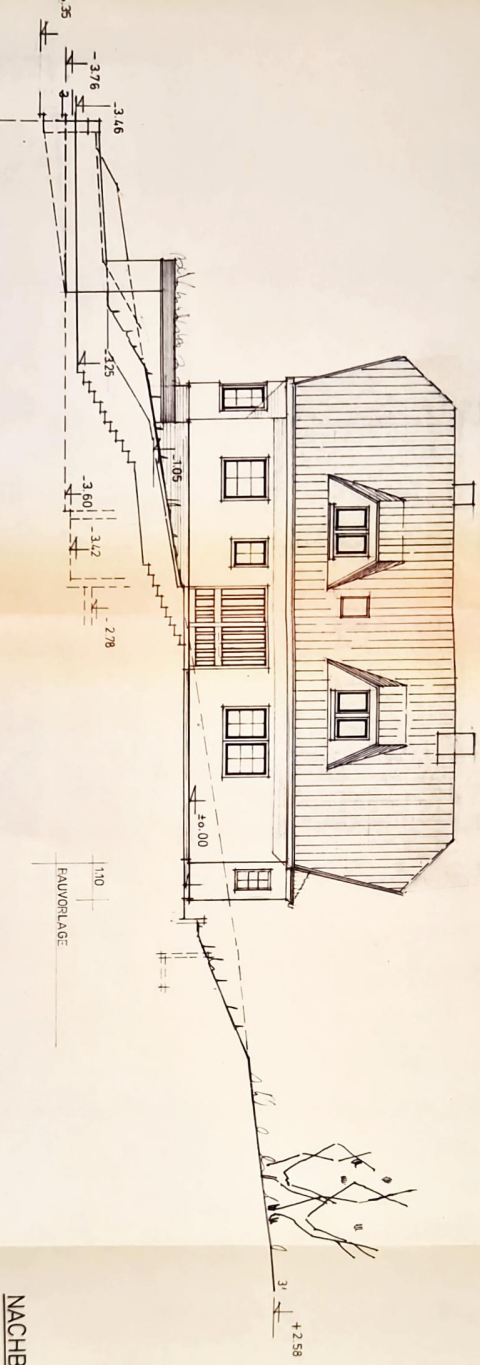

ANSICHT VON OSTEN

NACHBARN:  
*R. G. ...*

Bauherrn: *Sudmann Arndt Spindler*

Entwurf: *...*

Zu Aufträgen...  
 Technisch am  
 am  
 Landratsamt  
 Würzburg

SCHNITT A-B MIT ENTWÄSSERUNG

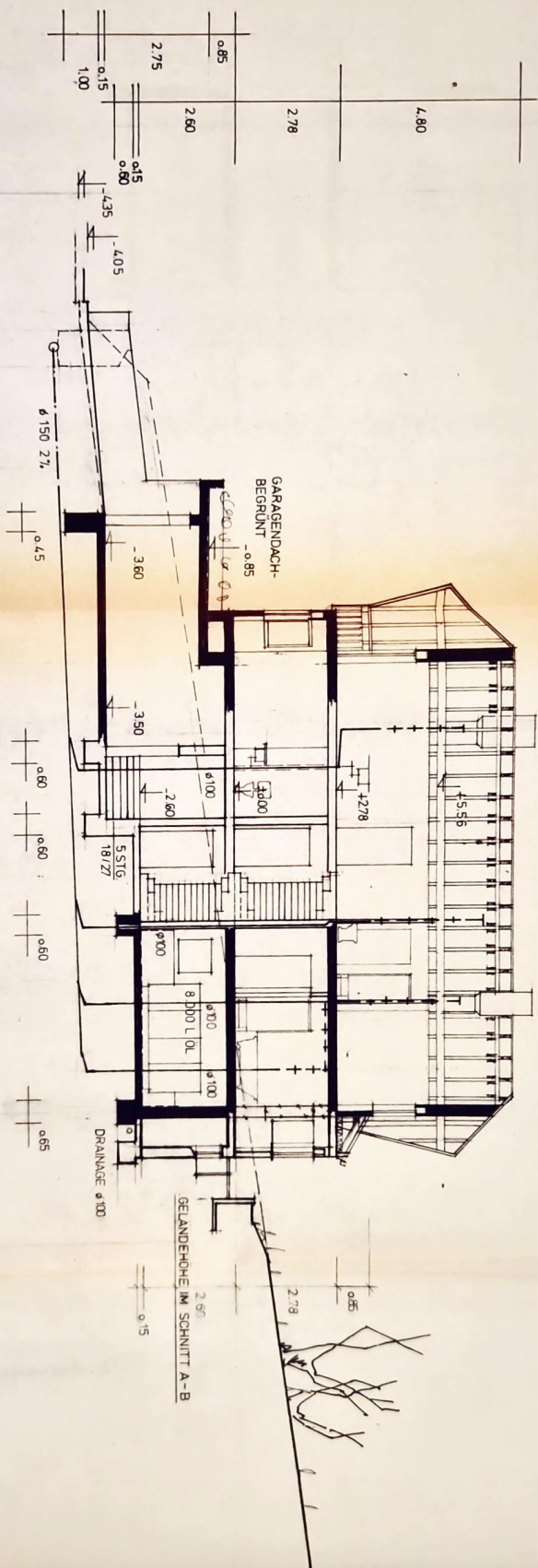

TEKTURPLAN  
ÜBER ANBAU EINES ERKERS UND GRUNDRISS-  
ÄNDERUNG

WOHNHAUSNEUBAU MIT GARAGE FÜR GUDRUN  
UND GERFRIED BARTL IN 8702 ESTENFELD AUF  
DEM GRUNDST.FL. NR. 860 DER GEMAR. ESTENFELD  
M: 1:100

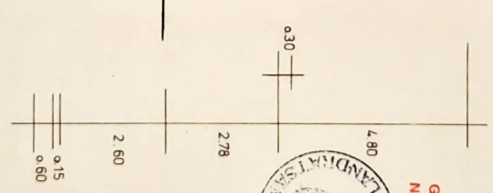
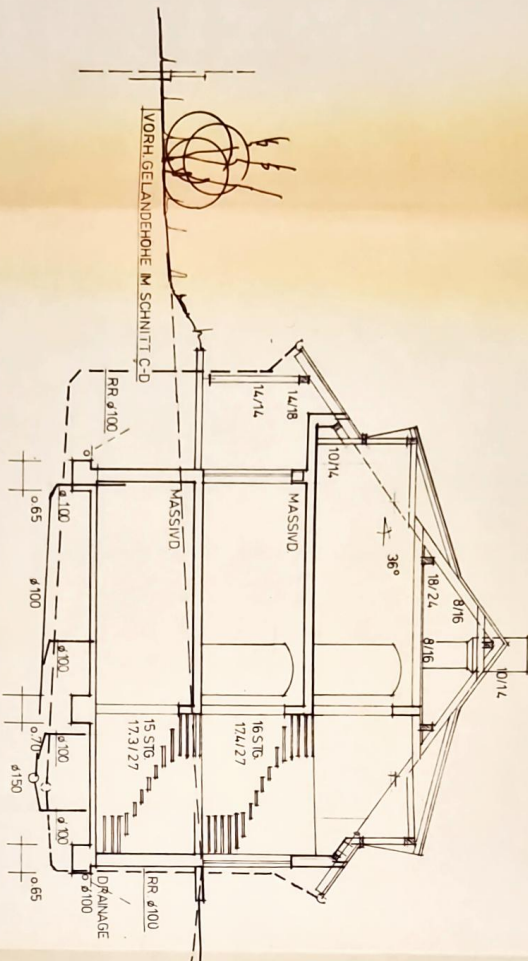

Genehmigung unter dem im Bescheid 02.2.85  
 Nr. 72/85  
 angeführten Bedingungen u. Auflagen  
 Würzburg, den  
 Landratsamt 02.2.85  
 LK

Zur Ausfertigung genehmigungswürdig  
 1985  
 29.11.85  
 Techn. Amt  
 Landratsamt Würzburg

SCHNITT C-D

NACHBARN:

*R. Dinkel*  
*Wolfgang Fritzer*

BAUHERRN: *Severin Brande*

*Gerfried Bartl*

*Gerfried Bartl*  
*Wolfgang Fritzer*

ENTWURFSVERF.:  
 WÜRZBURG, APRIL 1985 / JUNI 1989

*BRETTNER-DOLZINGER*  
 Bauschlosser  
 Tel. 09301 12118  
 8710 WÜRZBURG, GIESSENSTR.

ERDGESCHOSS

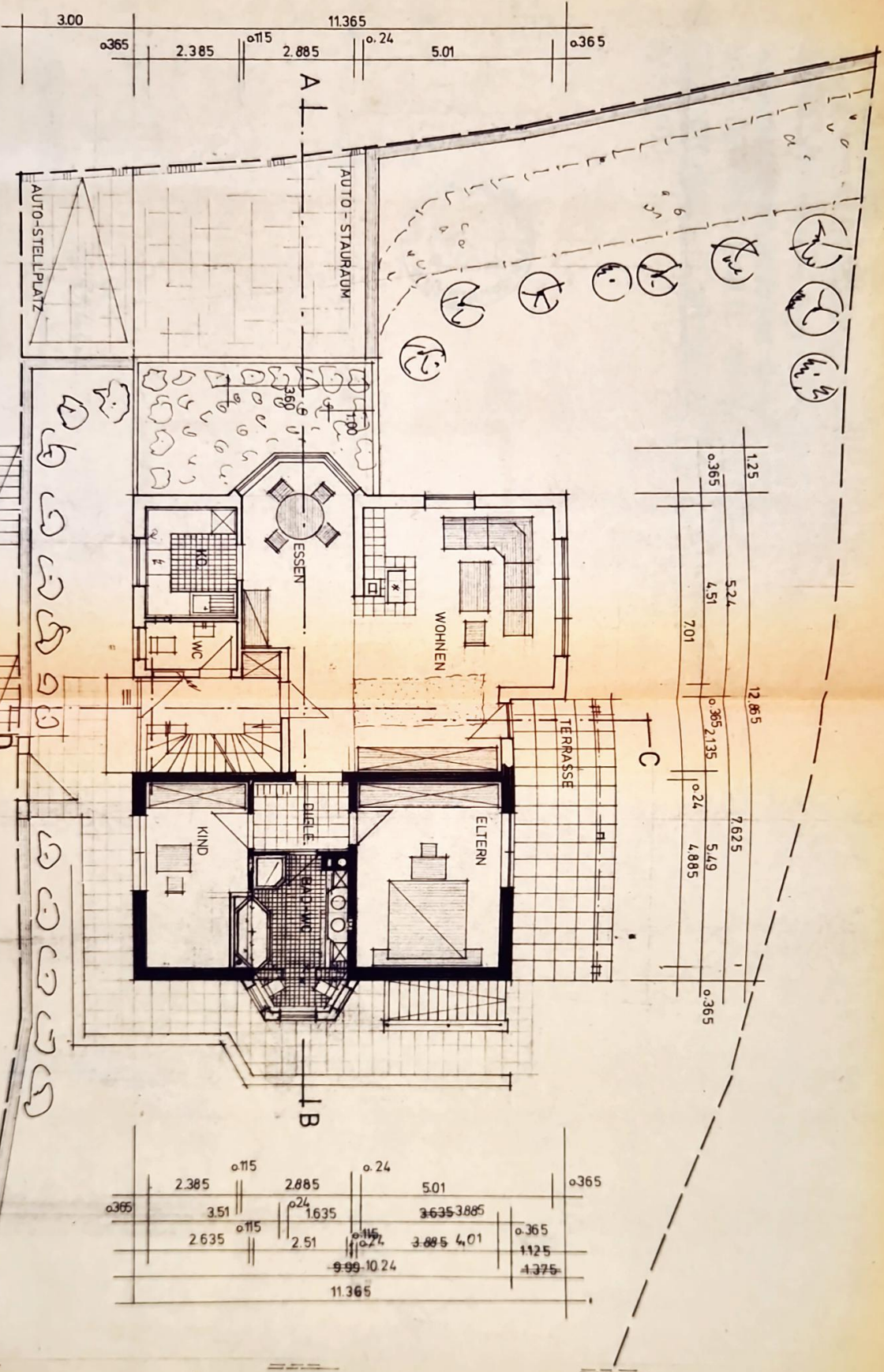

# KELLERGESCHOSS

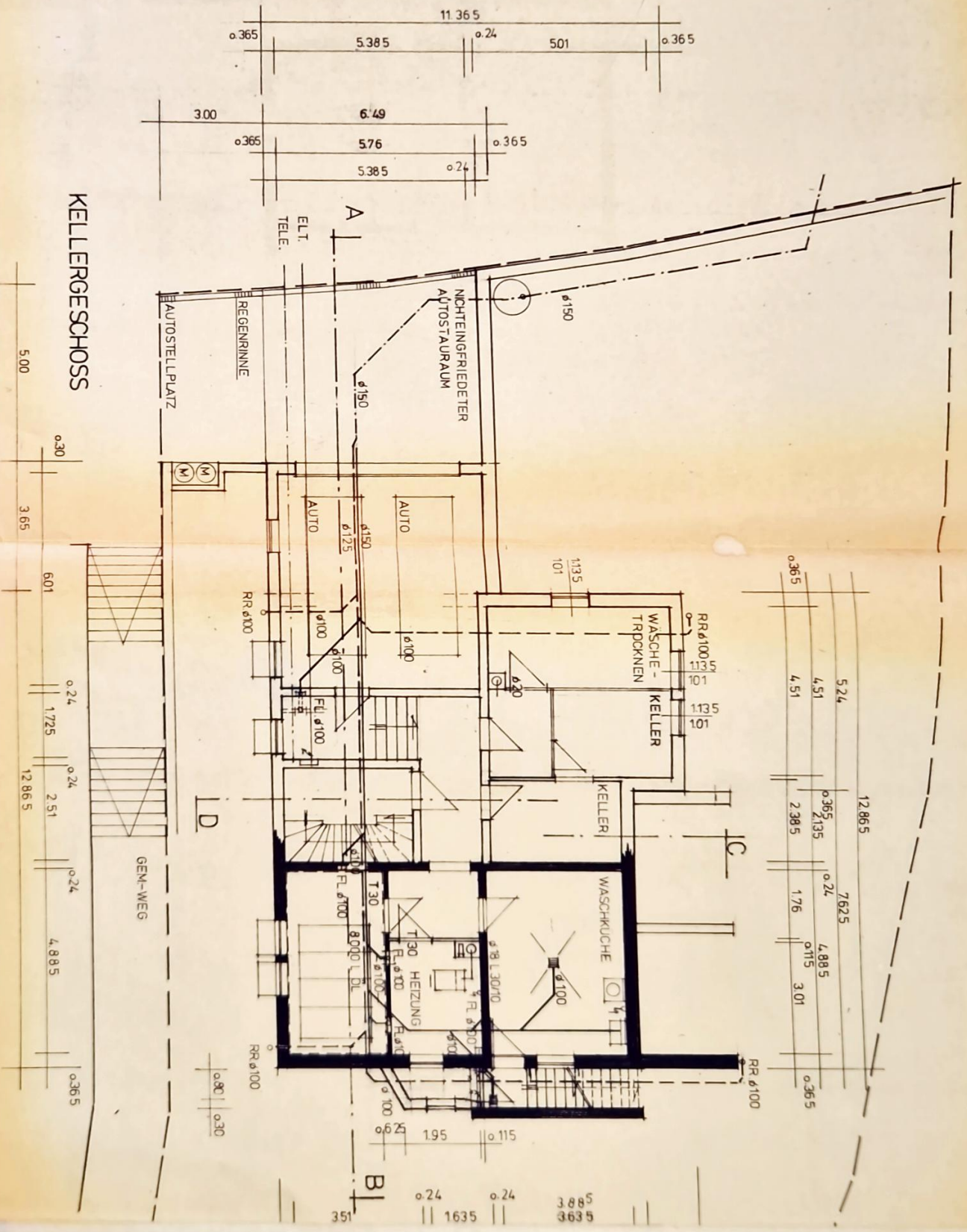



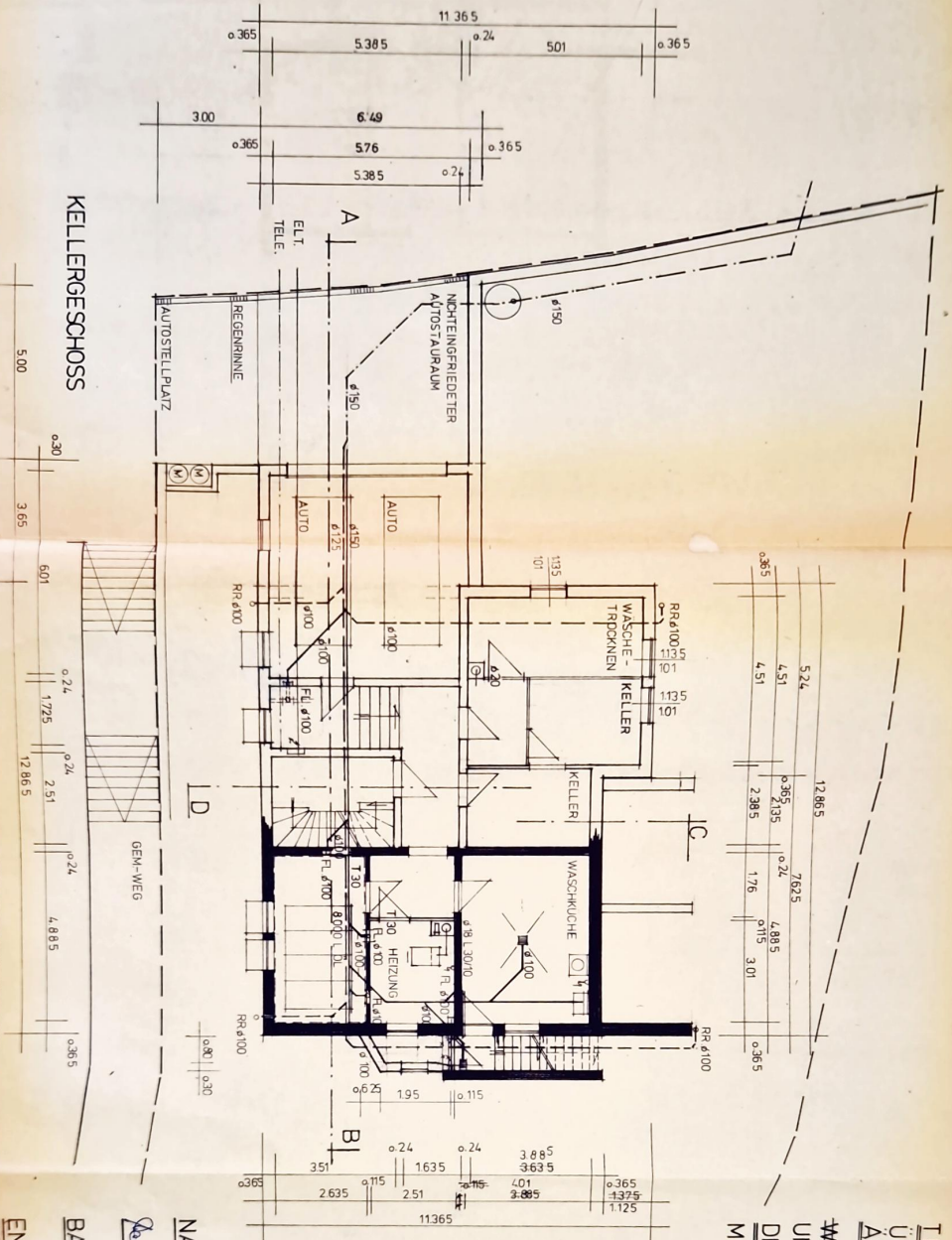

**TEKTURPLAN**  
**ÜBER ANBAU EINESERKERS UND GRUNDRISS-ÄNDERUNG**

**WOHNHAUSENBÄUWERK MIT GARAGE FÜR GUDRUN UND GERFRIED BARTL IN 8702 ESTENFELD AUF DEM GRUNDST. FL. NR. 860 DER GEMAR. ESTENFELD**  
**M = 1:1100**

GEANDE RT: 30.09.87 WAND HEIZUNG-WASCHEN 24 STATT 115 CM



Genehmigt unter dem Im Bescheid vom 02. Jan. 1990  
 Nr. 278/85 angelegten Bauantrag 2. Änderung  
 Würzburg, am 12.11.89  
 Landratsamt  
 97080 Würzburg

Zur Ausführung genehmigt  
 nach dem im Bescheid vom 02. Jan. 1990  
 Nr. 278/85 angelegten Bauantrag 2. Änderung  
 Würzburg, am 12.11.89  
 Landratsamt  
 97080 Würzburg

Technische Zeichnung  
 Blatt 1 von 1  
 Datum: 12.11.89  
 Entwurf: [Signature]

NACHBARN:

*2. Etage*

Bauherr: *Gerhard Josef Fieger, Weidacher*

Bauherrin: *Caroline Bank, Spitalhof*

ENTWURFSVERF.: [Signature]

WÜRTTEMBERGISCHE HOCHSCHULE FÜR BAUINGENIEURWESEN



