

A-04

Ansicht Süd West

1:200

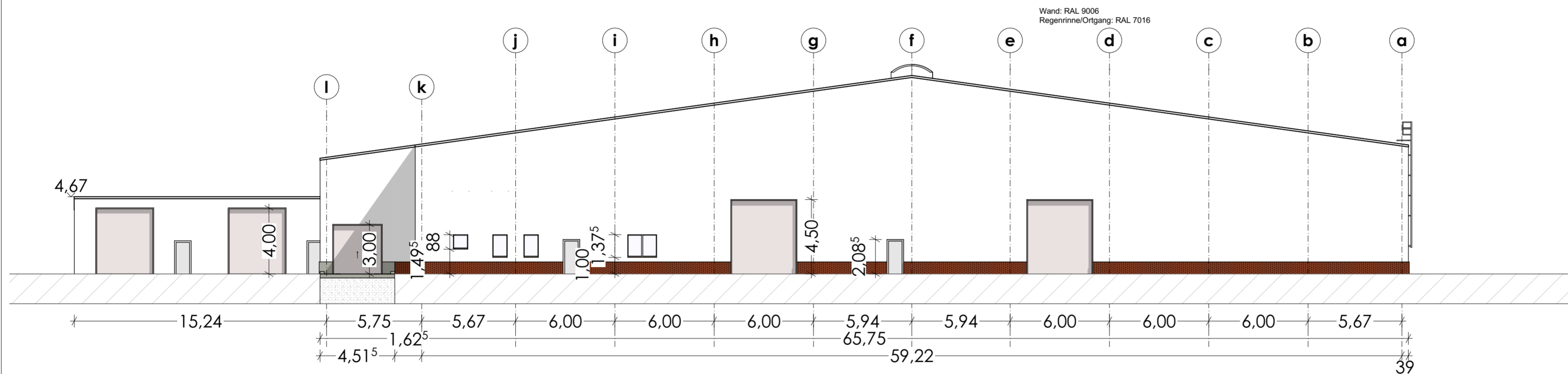

A-05

Ansicht Nord West

1:200

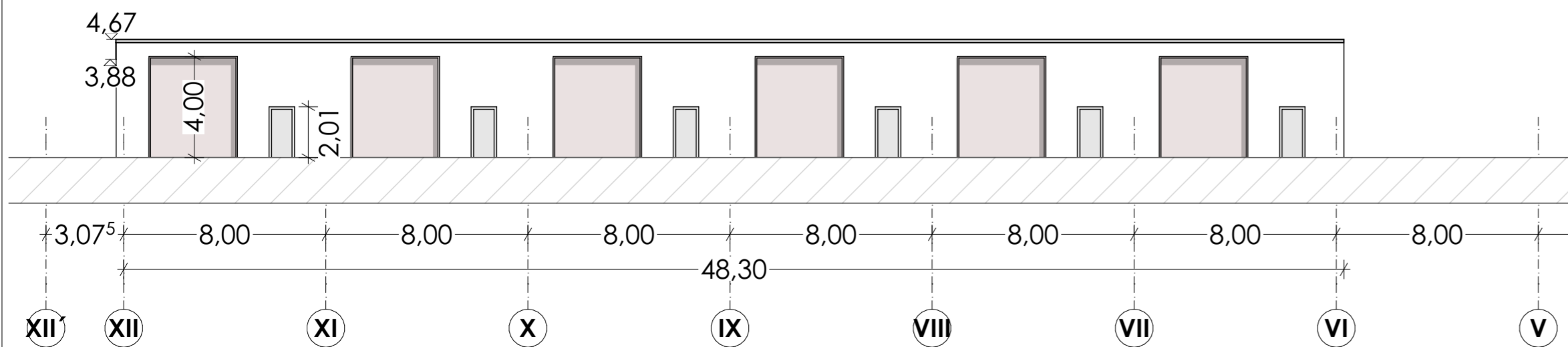

A-06

Ansicht Nord West

1:200

Sämtliche Maße sind vom Unternehmer eigenverantwortlich am Bau zu prüfen.
Alle Werkpläne sind nur in Verbindung mit den gültigen Schal- und Bewehrungsplänen des Tragwerksplaners, sowie den Durchbruchplänen der Fachingenieure gültig und/oder den ergänzenden Angaben.
Dehnungsfugen sind nach Angabe Tragwerksplaner auszuführen.
Der Ausführende ist verpflichtet, den Auftraggeber auf etwaige Unstimmigkeiten der Ausführungsunterlagen hinzuweisen (VOB, § 3.3).

BAUHERR

Robert Buschmann

Am Eichenkamp
27239 Twistringen

BAUVORHABEN

Neubau einer Lagerhalle

Justus von Liebig Straße 11
27239 Twistringen

Flurstück: 12/41, 12/42 Gemarkung: Moerssen

PLANVERFASSER



Genehmigungsplanung

INHALT		MAßSTAB	
Ansichten		1:200	
PLAN	2.05	PROJEKT	
Ansicht Süd West, Ansicht Nord West		22-27	
DATUM	INDEX	BEARB.	
06.11.2023	(Plan erstellt: 26.06.2023)	B	pa