

Gemeinde: Brietlingen
Gemarkung: Brietlingen
Flur: 10
Maßstab: 1:1000
Gesch.B.-Nr.: 241003-0



**Vermessungsbüro
Kiepke & Riemann**
Öffentlich bestellter Vermessungsingenieur
Stadtkoppel 2, 21337 Lüneburg
Tel.: 04131 / 87 20 40 Fax: 04131 / 87 20 429
E-mail: vermessung@kiepke-riemann.de
Homepage: www.kiepke-riemann.de

Stand vom 28.05.2024
Rot = geplante Grenze

Gesamtaufteilung Baugebiet „Birkenweg“

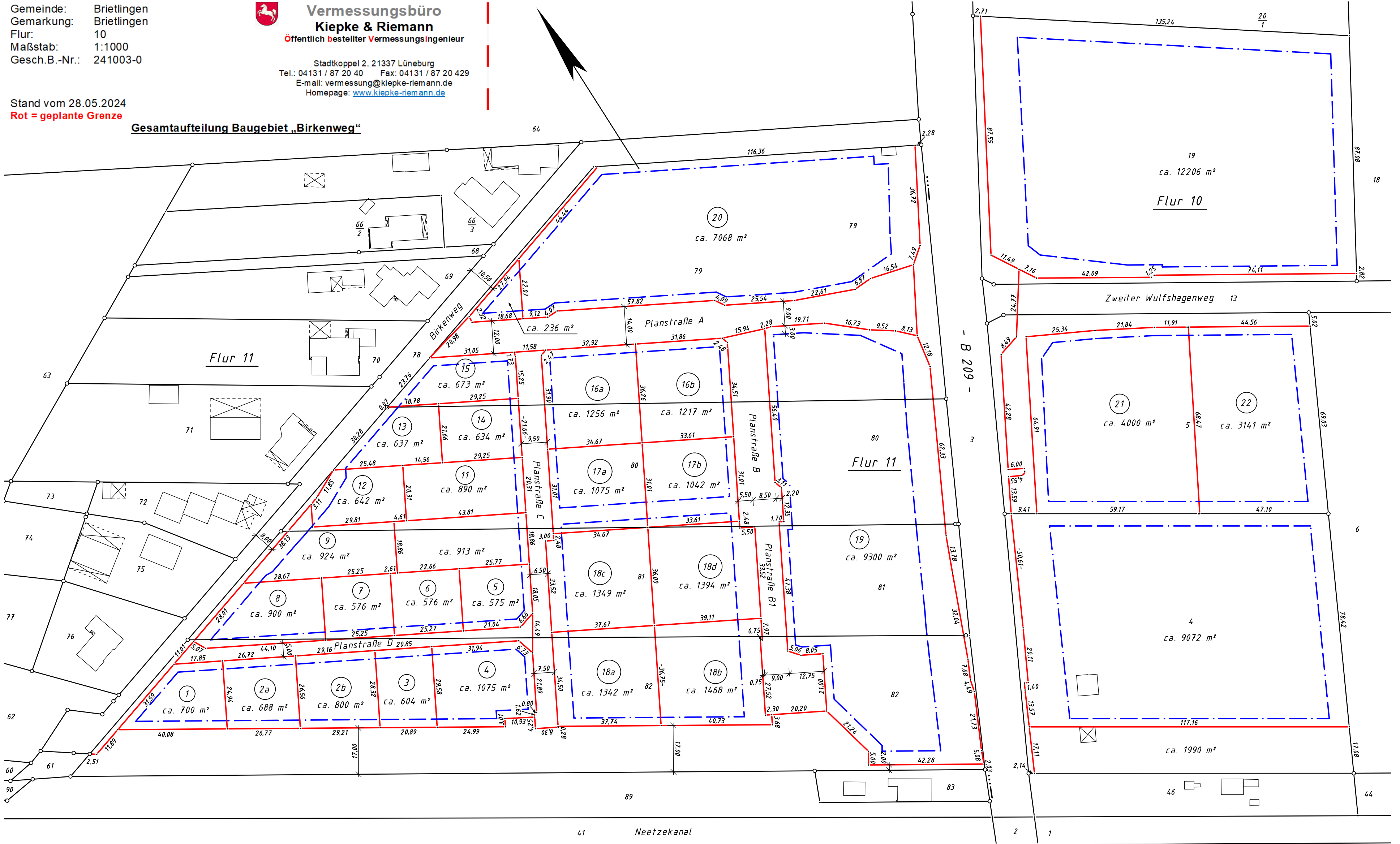

41 Neetzekanal

2 1