

Wohnflächenberechnung

Friedberger Landstraße 117
WE 10
100GL

Diele	3,780	2,380	8,996		
	1,110	0,820	0,577		
	-0,130	0,120	0,50	-0,008	9,565
Küche	1,940	4,530	8,786		
Nische	1,160	0,110	0,000		
Schornstein	-0,450	0,990	-0,291		6,527
Bad	1,650	3,010	4,696		
Schacht	-0,270	0,110	0,000		4,596
WC	0,750	1,350	1,020		1,020
Schlafen 1	2,080	5,950	12,376		
Nische	0,750	2,650	1,988		
Schornstein	1,200	0,140	0,168		
	-0,690	0,900	-0,235		14,296
Wohnen	3,320	5,950	19,847		
Nische	1,210	0,120	0,000		19,847
Schlafen 2	3,770	4,700	17,719		
Nische	1,210	0,120	0,000		
Schornstein	-0,570	0,580	0,50	-0,165	17,554
Zwischensumme					75,505
Balkon/terrace/Baugesetz	-1,500	-2,500	-6,50	-1,676	-1,676
Gesamtwohnfläche WoFLV					77,380

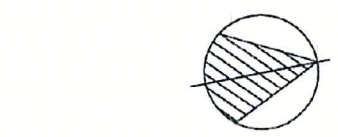
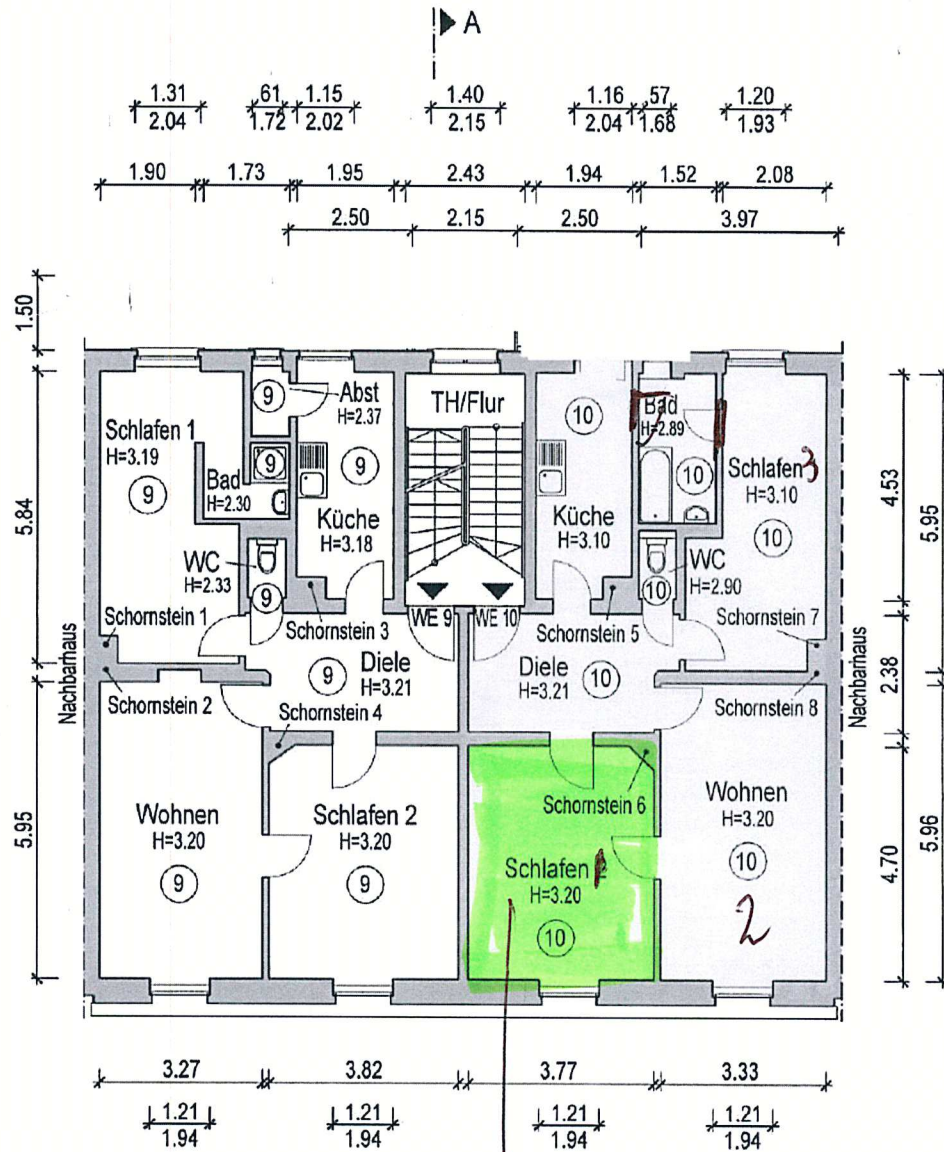

Fertigung

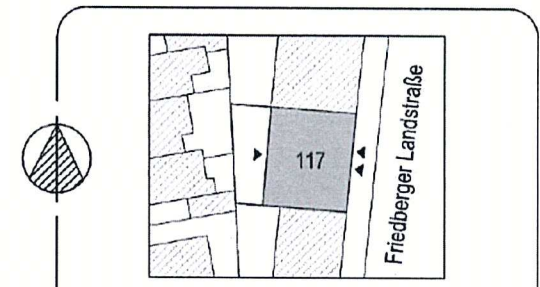

Aufteilungsplan gem. WEG

PROJEKT: Friedberger Landstraße 117
60318 Frankfurt am Main

PLAN: Grundriss 4.OG M 1:100
PLAN - NR: 6 03/2019

VESTA-Immobilien
Luginsland 1, 60313 Frankfurt am Main
Tel.: (069) 9 77 78 66
Fax: (069) 9 77 68 99
Info@VESTA-Immobilien.de
www.VESTA-Immobilien.de

Li 1