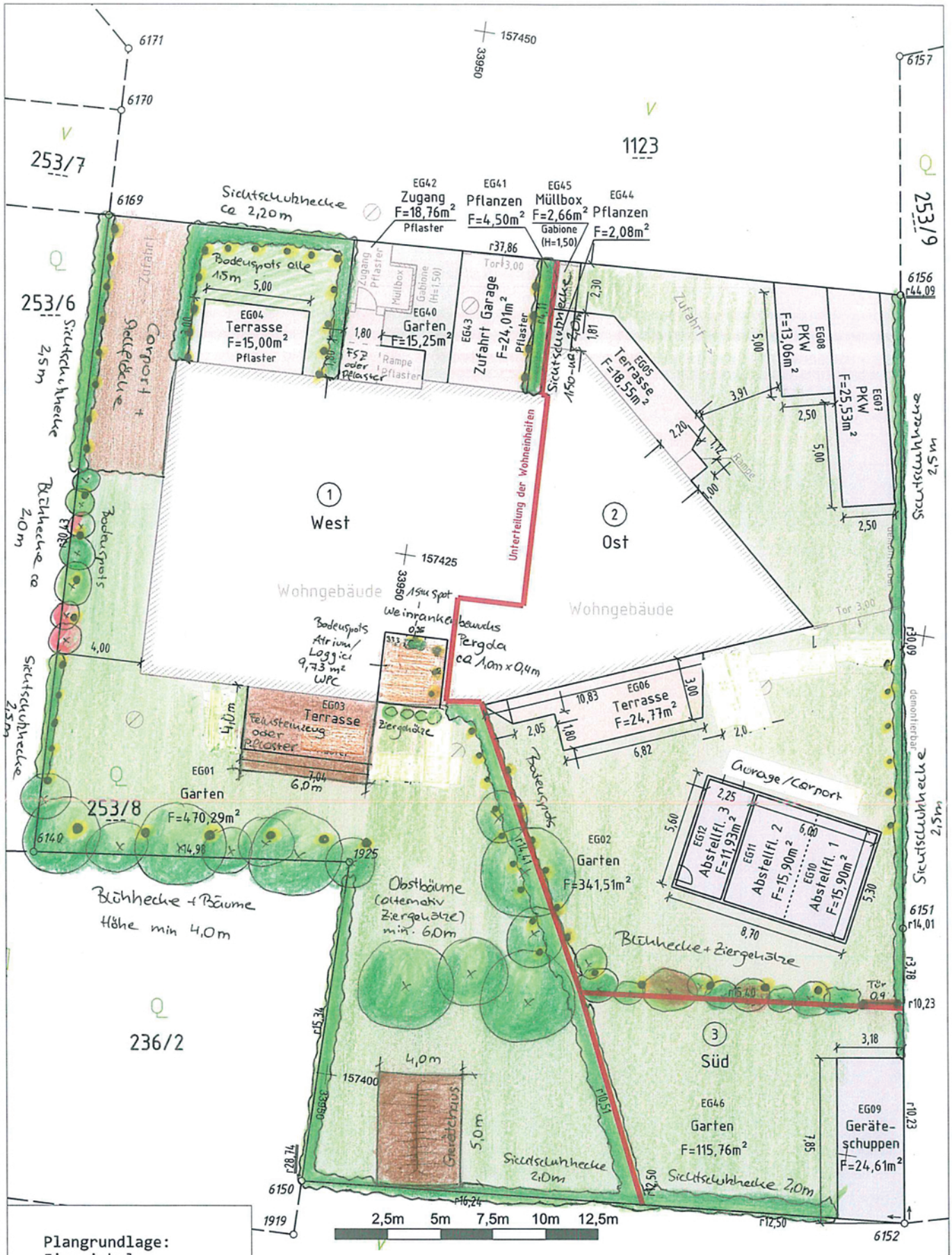

Plangrundlage:
Einreichplan

Ersteller:
Holzbau Bretis GmbH
Laboisnerstraße 1a
9560 Feldkirchen

Datum:
23.02.2021

Rev:
B / 20.04.2021

Parifizierungsplan - Außenbereich

vermessen	am:	13.06.2023		von:	hra
ausgewertet	von:	hra	geprüft	von:	hra

GZ: 23114-1
Rev. 3
KG: 75436 - Riegersdorf

Maßstab 1:250

Vermessung Hrastnig zt:
DIPL.-ING. EMANUEL HRASTNIG
Zivilingenieur für Geomatics Science
Partnerkanzlei von Dipl.-Ing. CHRISTIAN MALETZ
Richard-Wagner-Straße 7, A-9500 Villach
0 4242 / 27 45 60 • vermessung@hrastnig.at

cad-dat: 23114-1_AB