

Südansicht, Schnitt A - A

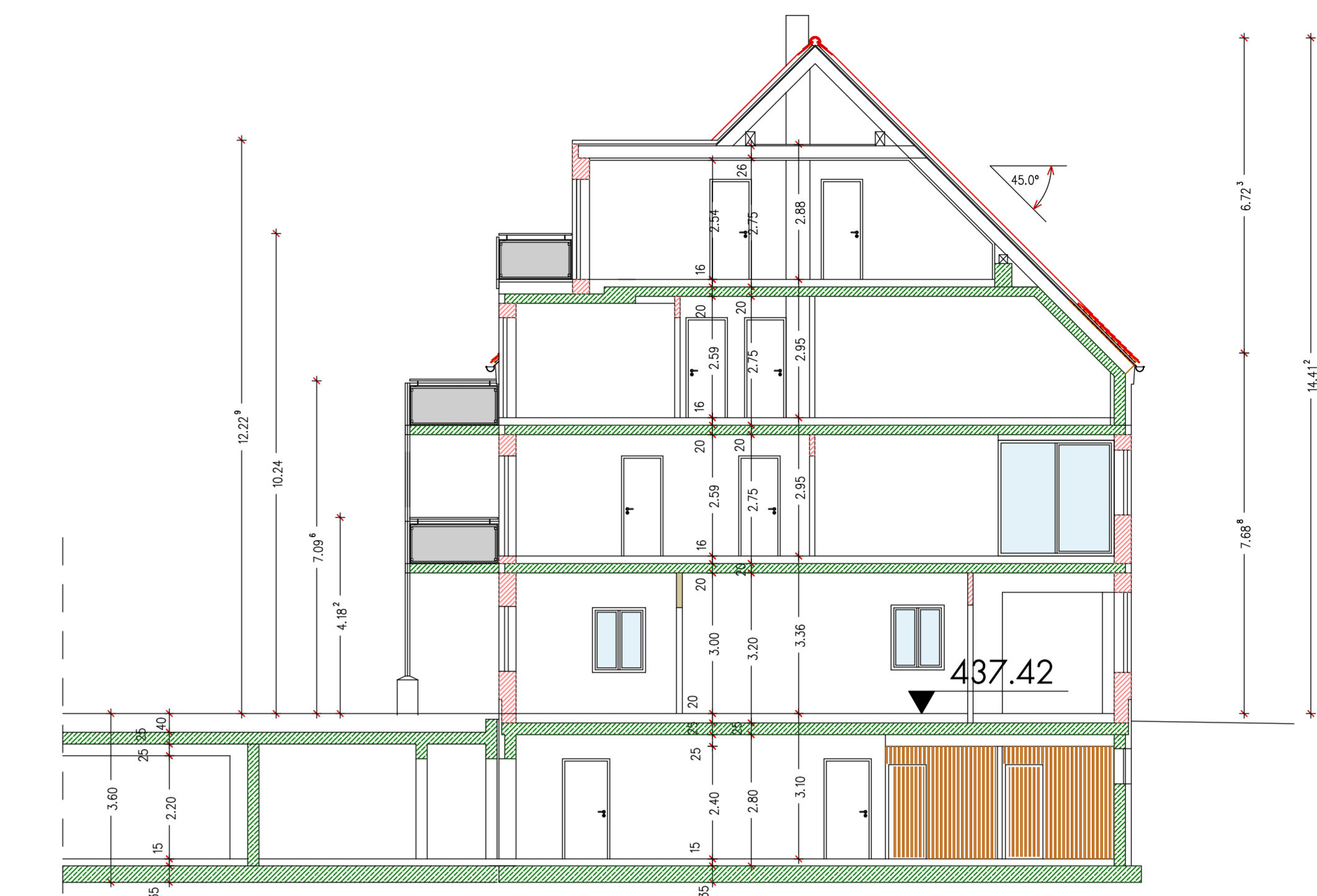

Nordansicht



Schnitt B - B



Westansicht

Hinweis:

- Umgriff Gabelsberger Str. 4
- Ausschnitt BA 1
- Mauerwerk Bestand
- Mauerwerk geplant
- Stahlbeton

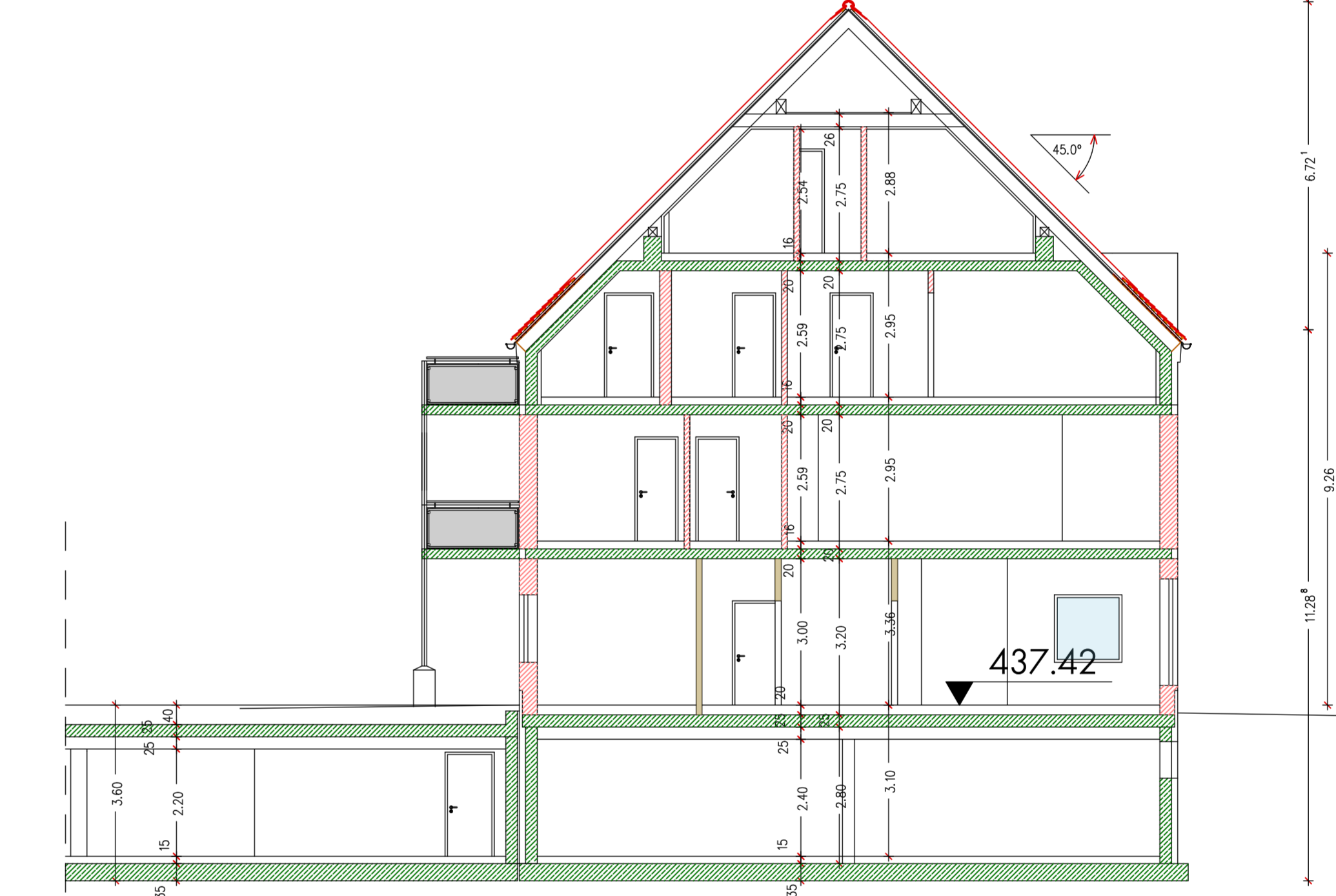

Schnitt C - C

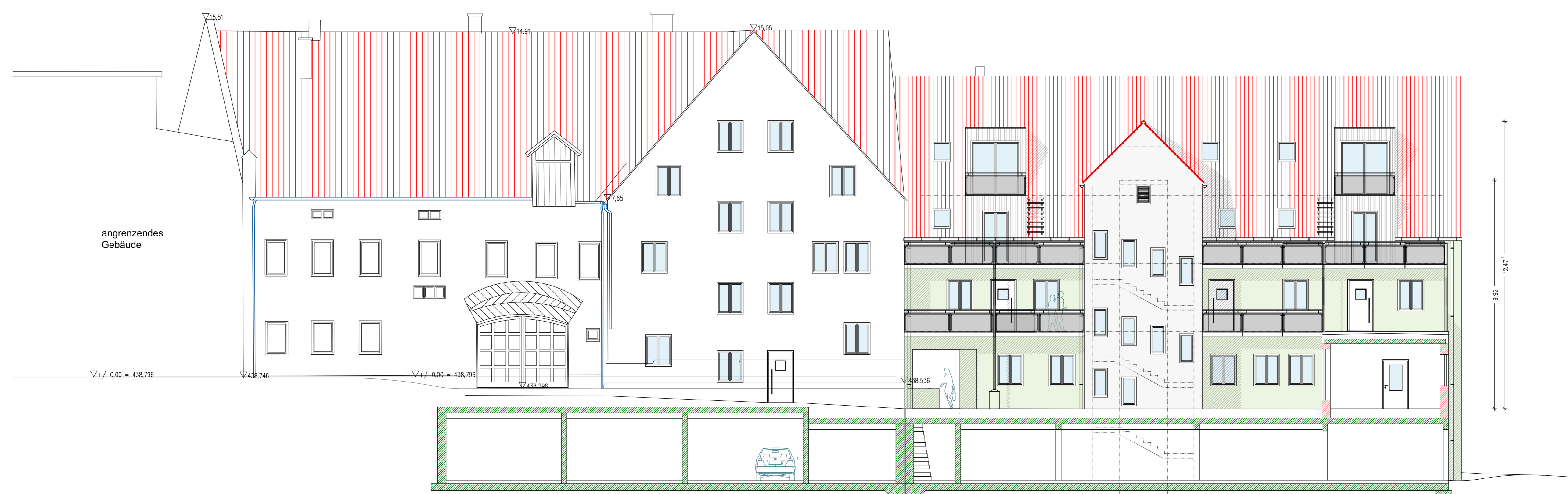

Ostansicht, Schnitt D - D

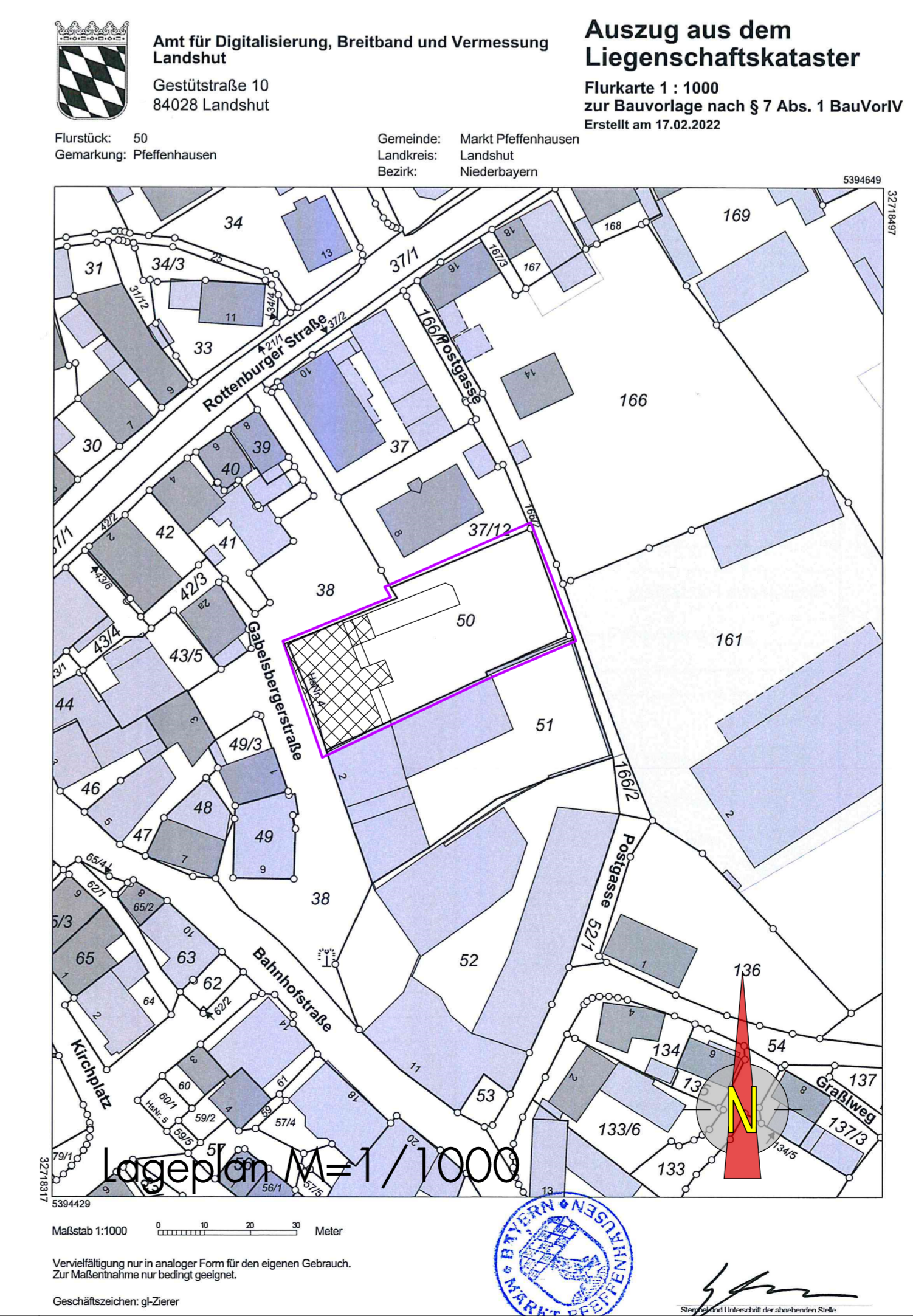

EINGABEPLAN M=1/100
BA 2 ANSICHTEN, SCHNITTE

Bauvorhaben: Neubau eines Mehrfamilien-Wohnhauses mit Tagespflege und Tiefgarage
 Bauort: Gabelsbergerstraße 4
 84076 Pfeffenhausen
 Bauherr: Marcus Forster
 Schmatzhauser Straße 7
 84076 Pfeffenhausen

Nachbarn:

Flz. 37/2 Cellaage Hanselmaier GmbH

Planung: 07/03/2022
 12/02/2022
 30/08/2021
 20/11/2020

Norbert Zierer
 Dipl.-Ing. (FH) Architekt
 Hirtenberg 5 84076 Pfeffenhausen
 Tel.: 08782/1820 Mobil 0171/933 931 0
 Fax: 08782/979264
 norbert.zierer@emall.de