

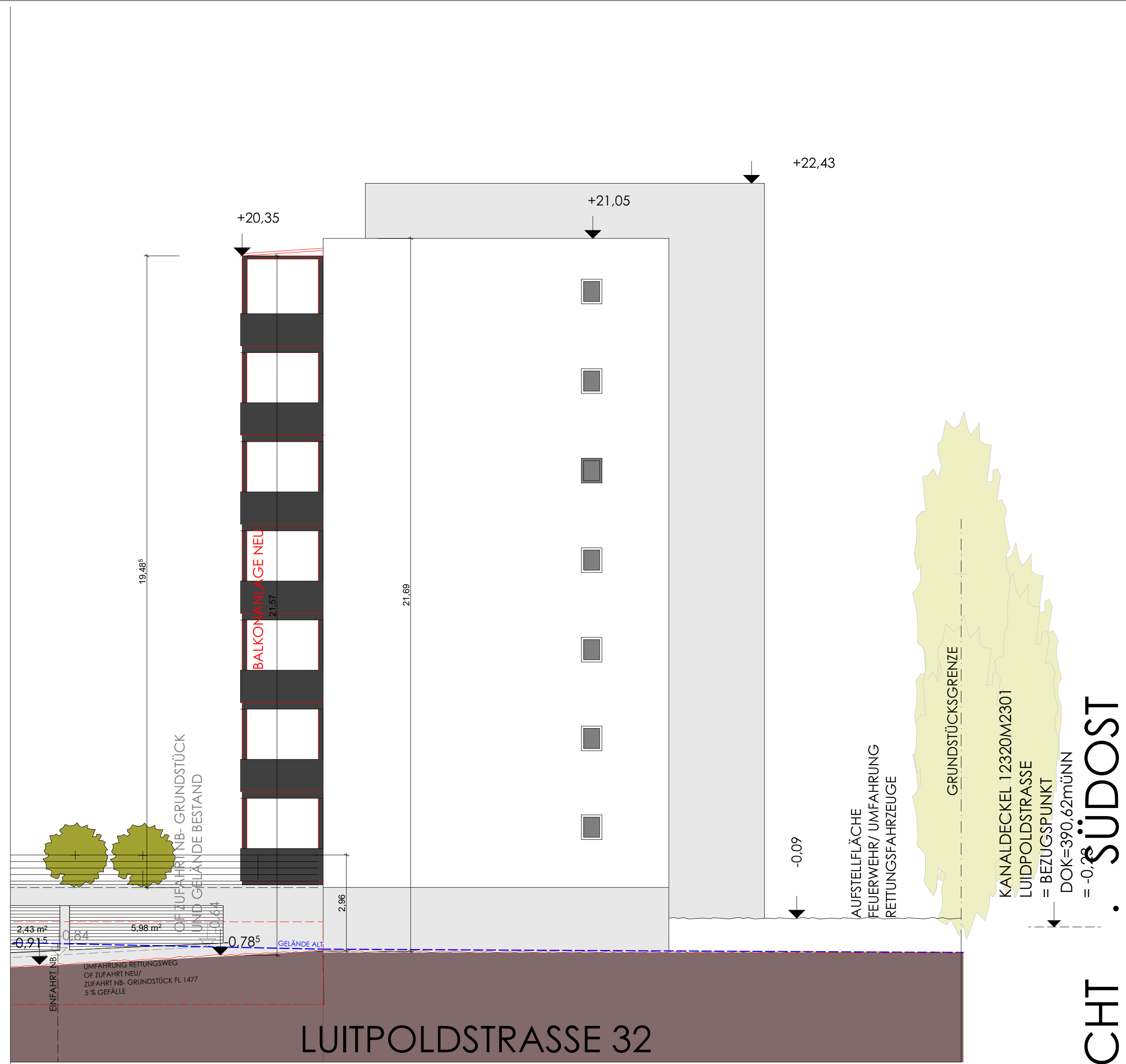

ANSICHT GARTENSEITE · SÜDWEST

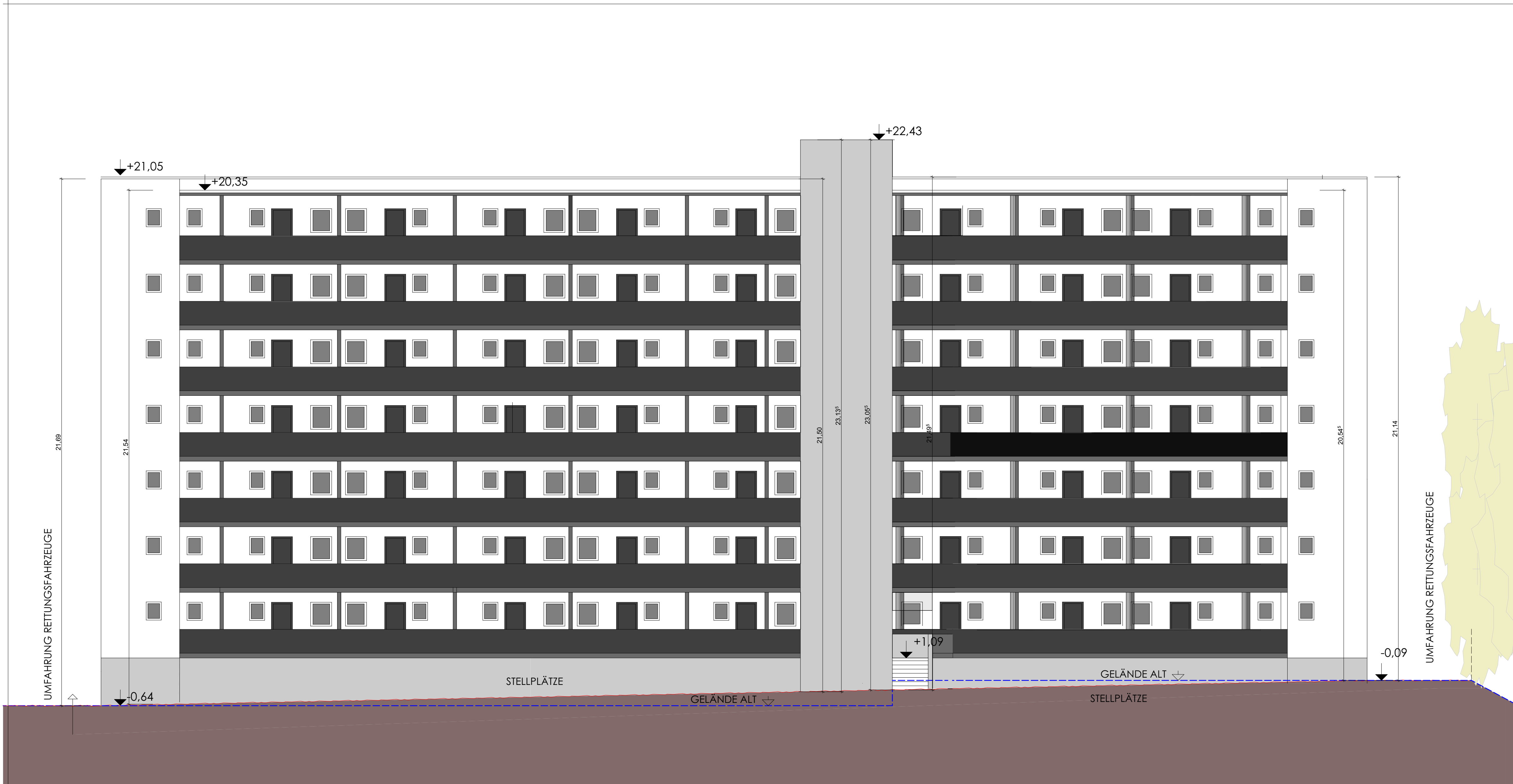

ANSICHT · SÜDOST

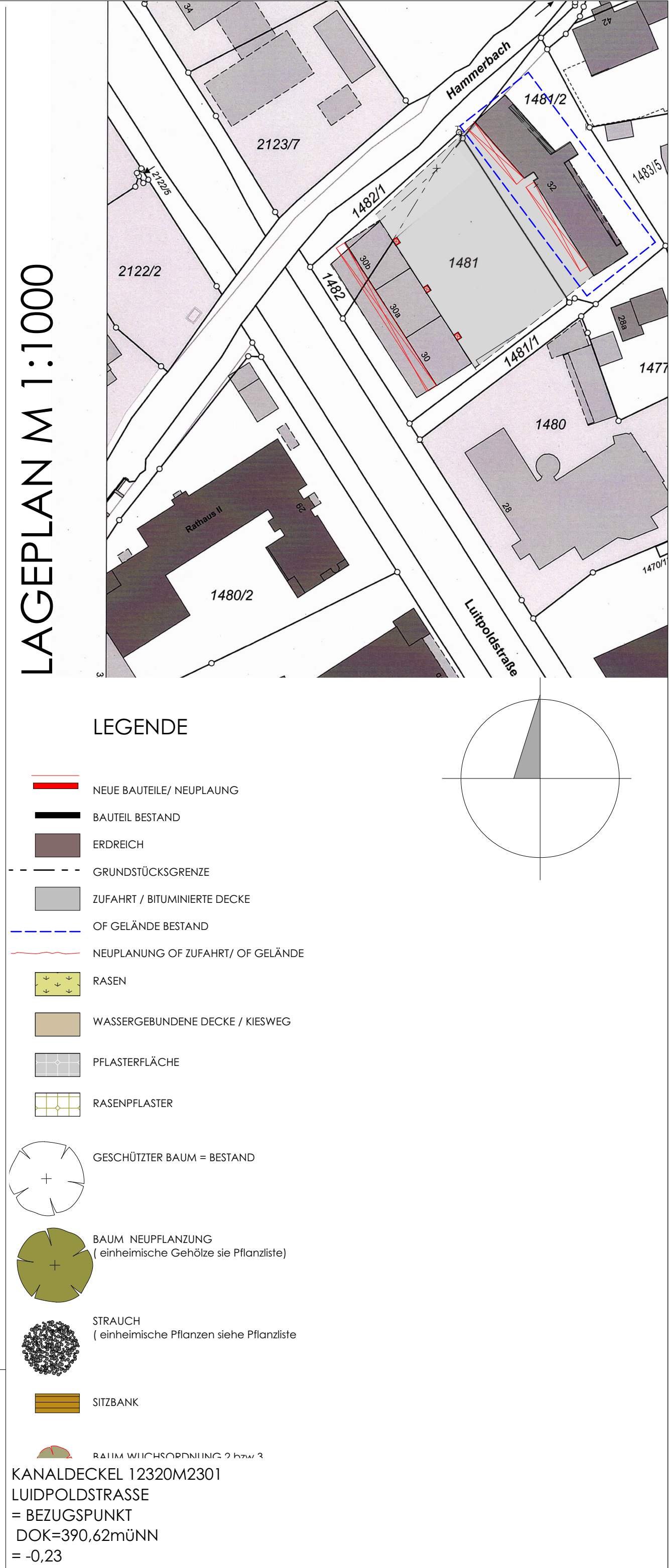

ANSICHT LAUBENGÄNGE · NORDOST

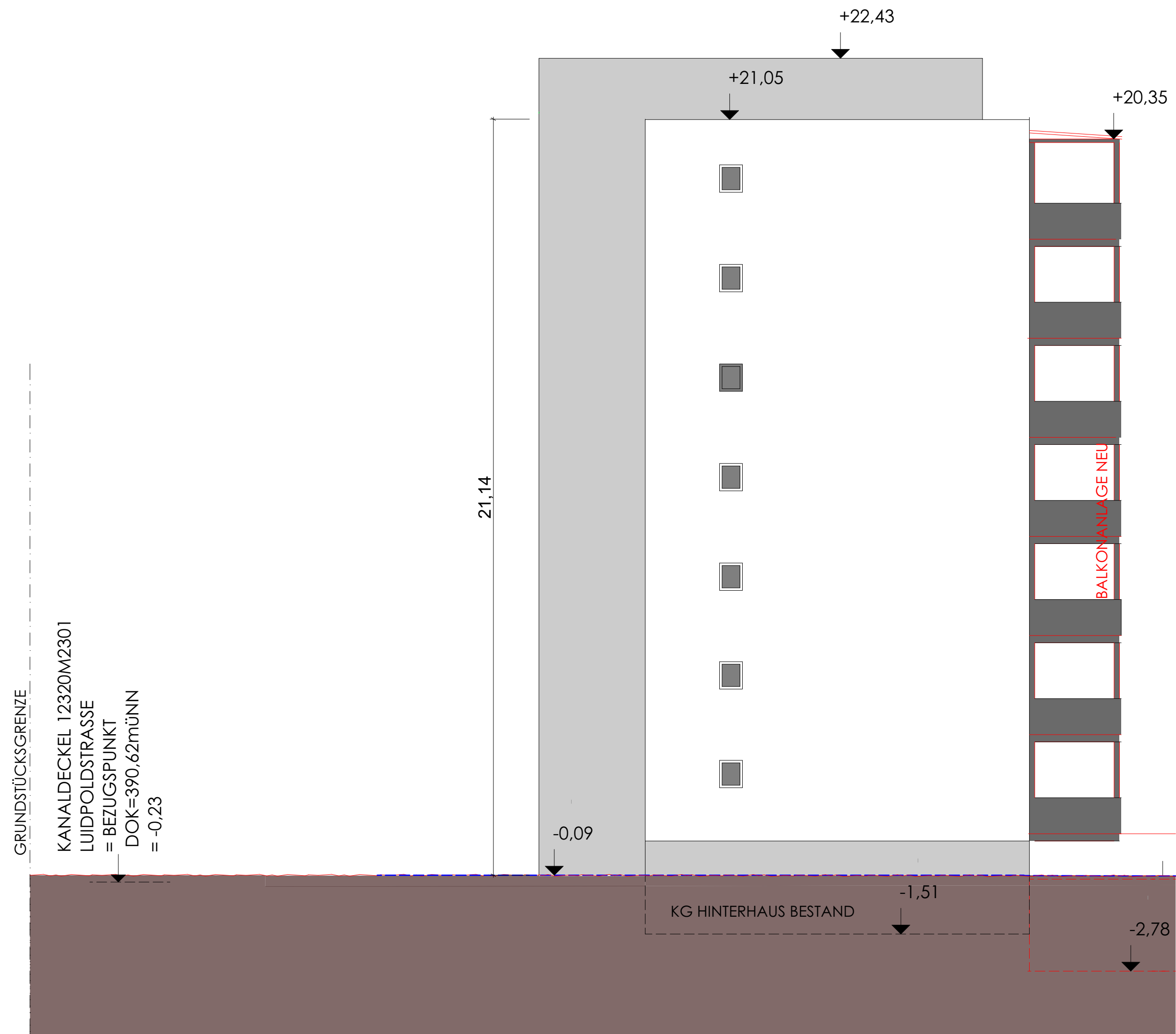

ANSICHT · NORDWEST

BAUANTRAGSPLANUNG	
ORT DES VORHABENS:	LANDSHUT LUITPOLDSTRASSE 32 Fl.Nr.1481/2; 1482/1; 1481/1
ART DES VORHABENS:	SANIERUNG / GRUNDRISSÄNDERUNG WOHNHAUS MIT ANBAU BALKONANLAGEN UND ERNEUERUNG LAUBENGÄNGE
ANTRAGSTELLER:	WEG LUITPOLDSTR.32 c/o EB Hausverwaltung GmbH & Co KG 94575 Windorf, Frauendorf 4a vertreten durch Frau Susanne Wellano
PLANINHALT:	ANSICHTEN . M 1:100
PLANDATUM:	16.05.24
NACHBARN:	FLUR NR. 1477 Hornung, Michael Luitpoldstrasse 28A 84034 Landshut FLUR NR. 1481; 1482 Bauerer = Energetic Bau Immobilien Vermögensverwaltungs GmbH & Co KG c/o EB Hausverwaltung GmbH & Co KG 94575 Windorf, Frauendorf 4a Grab-Christl-Budenschaff bei St. Martin, Kirchgasse 232, 84028 Landshut FLUR NR. 1481/1; 1482/1 Grab-Christl-Budenschaff bei St. Martin, Kirchgasse 232, 84028 Landshut FLUR NR. 1484 EigenlÜmtergemeinschaft siehe Anlage amtlicher Lageplan FLUR NR. 1483/5 EigenlÜmtergemeinschaft siehe Anlage amtlicher Lageplan FLUR NR. 1485/3 STADT LANDSHUT, Althaus 315, 84028 Landshut FLUR NR. 1485/4 EigenlÜmtergemeinschaft siehe Anlage amtlicher Lageplan
VERMERKE DER GENEHMIGUNGSBEHÖRDE:	