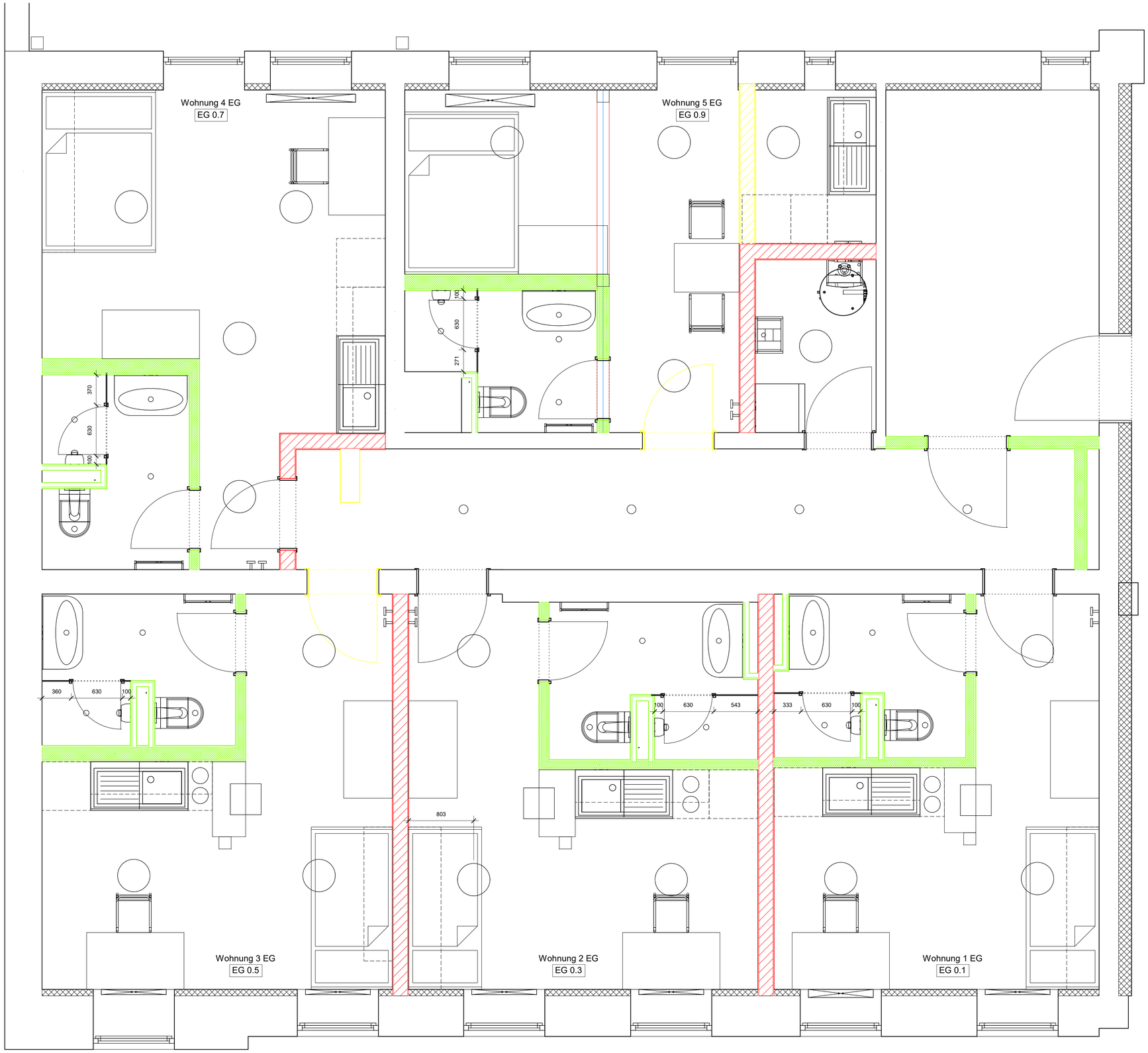

ÄNDERUNGEN / ERGÄNZUNGEN

Index	Datum	Beschreibung	Name

Bauvorhaben:

Blumenstraße 21 Sanierung MFH

Blumenstr. 21
90762 Fürth

Plantitel/Planungsphase:

Möbelierung EG
Ausführungsplanung

Bauherr:
Bauherrengemeinschaft
Blumenstr. 21
90762 Fürth

Freigabe:

Unterschrift

Architekt:
Werner Dresel
Egloffsteiner Ring 52
96146 Altendorf

Kalb
Ingenieurbüro für Versorgungstechnik
www.ib-kalb.de

Rosenstrasse 13
90762 Fürth
Tel .: 0911 / 974 67-75
Fax : 0911 / 974 67-78
e-mail: info@ib-kalb.de

Bernbacher Weg 5
90556 Seukendorf
Tel .: 0911 / 9779 54-10
Fax : 0911 / 9779 54-12
e-mail: claus.kalb@ib-kalb.de

Sachbearbeiter:	C. Kalb	Erstelldatum:	16.07.2019
Gezeichnet:	J. Weyerich	Masstab:	1 : 25
Plannummer:	M-01		
Projektnummer:	000		

Unterschrift