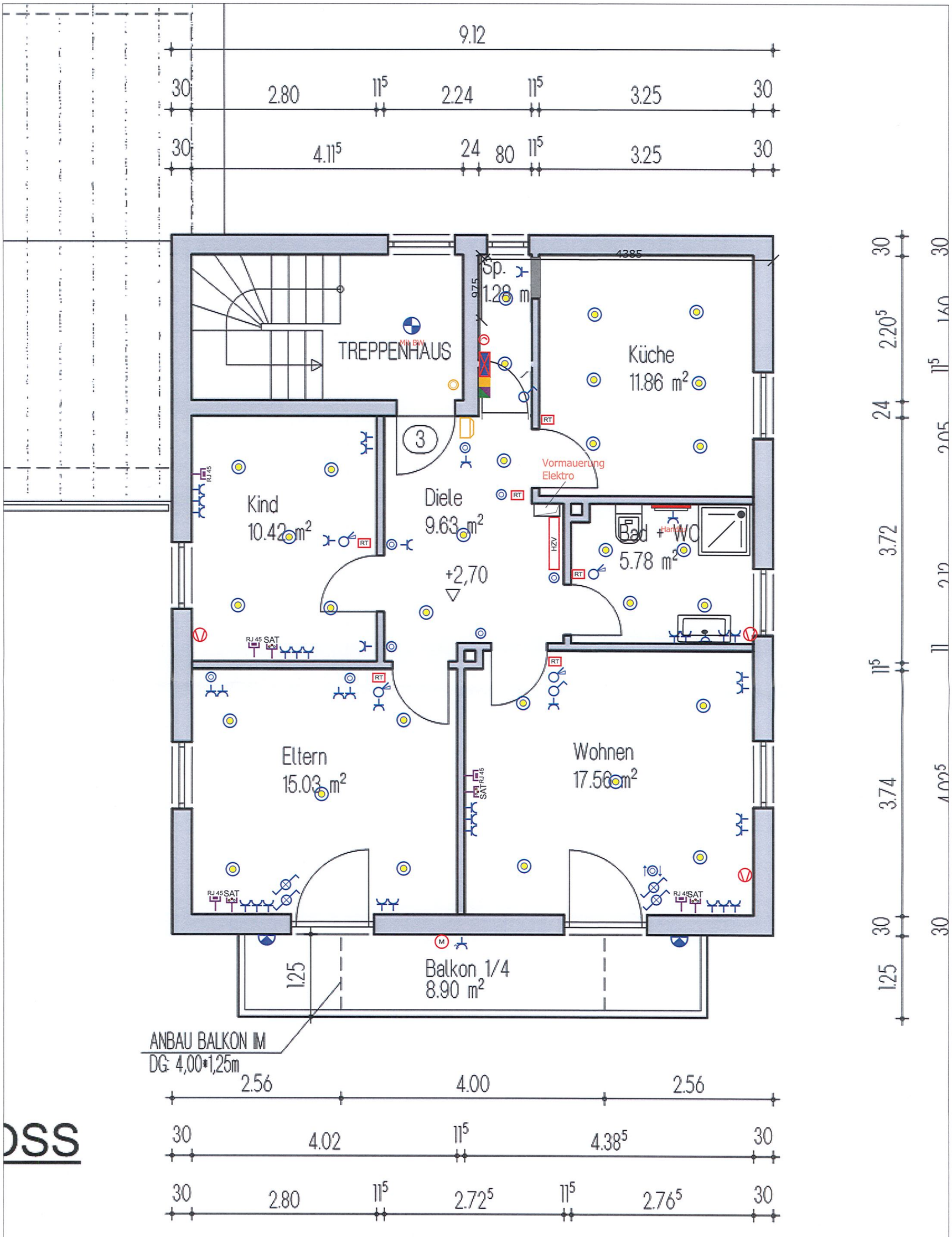
9.12
30
2.80
11⁵
2.24
11⁵
3.25
30
30
4.11⁵
24
80
11⁵
3.25
30
TREPPENHAUS
Sp.
1.28 m
975
4385
Küche
11.86 m²
Kind
10.42 m²
Diele
9.63 m²
+2,70
Vormauerung
Elektro
Bad + WC
5.78 m²
Eltern
15.03 m²
Wohnen
17.56 m²
Balkon 1/4
8.90 m²
1.25
ANBAU BALKON IM
DG: 4,00*1,25m
2.56
4.00
2.56
30
4.02
11⁵
4.38⁵
30
30
2.80
11⁵
2.72⁵
11⁵
2.76⁵
30
30
2.20⁵
24
3.72
11⁵
3.74
30
1.25
30
11⁵
2.05
11
4.02⁵
30

OSS

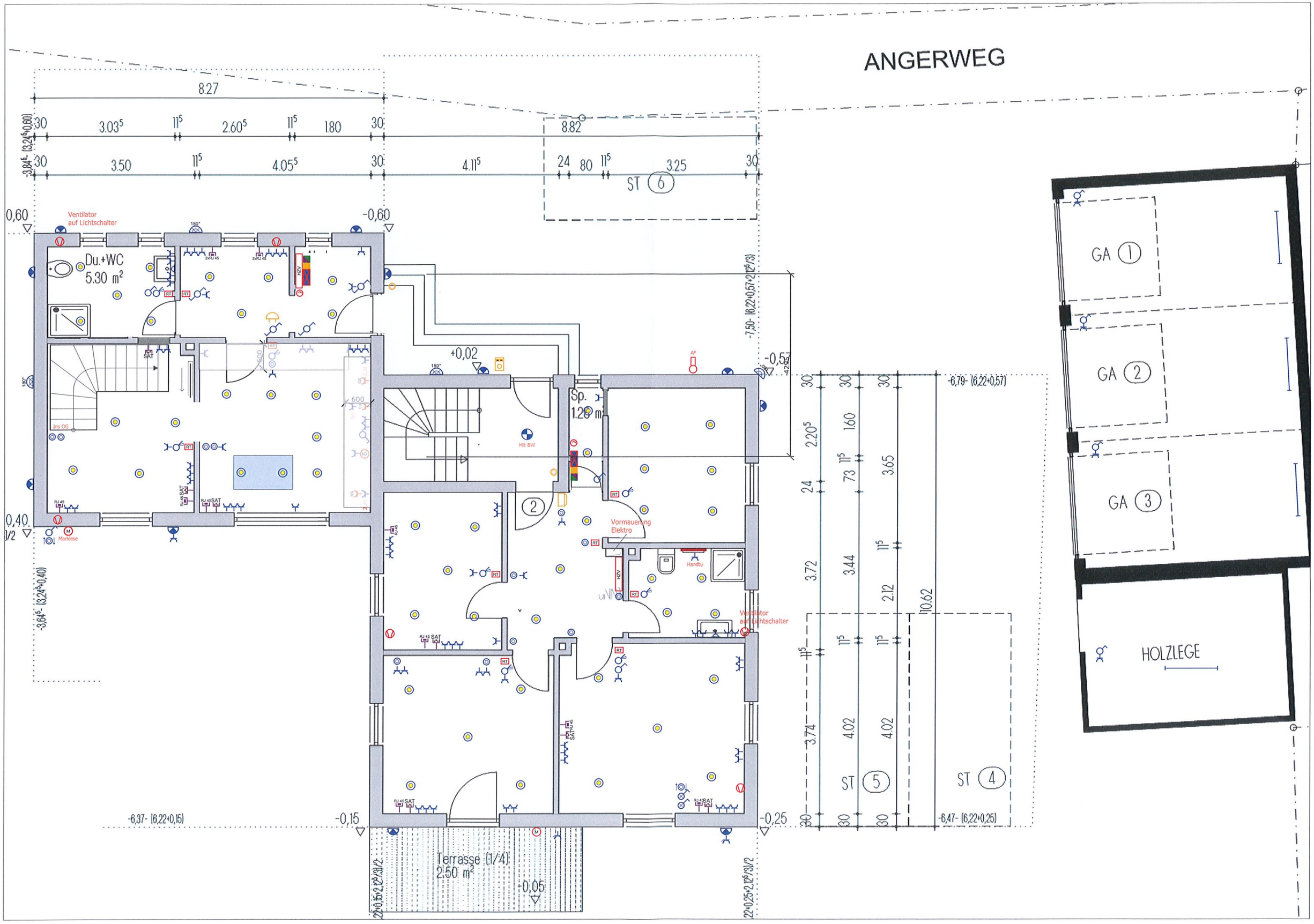
ANGERWEG
Du.+WC
5.30 m²
Ventilator
auf Lichtschalter
Ins OG
Markiese
Sp.
1.20 m²
Mit BW
Vormauerung
Elektro
Handtu
Ventilator
auf Lichtschalter
Terrasse (1/4)
2.50 m²
ST 6
ST 5
ST 4
GA 1
GA 2
GA 3
HOLZLEGE